LA NACION
Buenos Aires, lunes 5 de mayo de 1969

El primer gol: toque de Onega y pelota que llega a la red sobre el cuerpo de Roma

Invicto que cayó por obra de River

Oscar Mas: notable gol

Va a despedir Mas el remate que significó el segundo gol de River

River Plate 2 v. Boca 0

Jugado en River Plate.

Arbitro: Aurelio Bosolino.

River Plate: A. M. Gironacci; R. O. Ferreiro, M. A. López; J. C. Guzmán y J. E. Dominichi; C. M. Rodríguez, J. Recio y J. C. Trebucq; R. O. Montivero, D. G. Onega y O. T. Mas (capitán). Guardavalla suplente, H. R. Carballo. Director técnico, Angel Amadeo Labruna.

Boca Juniors: A. Roma; R. J. Suñé, J. G. Meléndez, R. D. Rogel y S. Marzolini; A. R. Cabrera, A. U. Rattín (capitán) y O. Medina; J. A. Coch (en el segundo tiempo, N. C. Madurga), C. Rojas y O. A. Pianetti. Guardavalla suplente, R. O. Sánchez. Director técnico, Alfredo Di Stéfano.

Primer tiempo: 4 minutos, Onega (RP).

Segundo tiempo: 40 minutos, Mas (RP).

Resultado de la primera rueda: Boca 1 v. River Plate 1; recaudación, 9.577.100 pesos.

Reserva: River 1 v. Boca 0.

Recaudación: 12.549.600 pesos, por entradas generales, y 11.185.500 en concepto de plateas; total, 23.735.100 pesos.

Onega y Mas: los scorers

Estaba la lucha en sus primeros escarceos cuando el estadio se conmovió en medio del entusiasmo de los parciales de River, al anotar el team local el primero de sus tantos. La conquista se produjo a los 3 minutos, cuando Dominichi, adelantado, y en zona defensiva adversaria, cedió a **Onega**. Próximo a éste se hallaba Meléndez, quien fue superado en velocidad por el delantero local; Roma, entonces, salió de su valla para cubrir la entrada del número 9, pero éste, muy astuto, le hizo pasar la pelota al arquero por encima del cuerpo y lo superó.

Sobre el cuarto de hora, centro atrás de Pianetti; hubo un yerro de Dominichi, pero resultó mayor la vacilación de Medina, quien desde un lugar favorable se atolondró y remató deficientemente. Pianetti, a la sazón el único atacante de Boca con sentido acresivo, tiró después sin dirección.

Poco a poco, la lucha, poco clara, se tornó violenta por las frecuentes asperezas de los jugadores. Cabrera y Rodríguez fueron llamados al orden debido a la serie de roces que tuvieron. Posteriormente, un vigoroso puntazo de Trebucq —dinámico trabajo atrás y adelante— resultó ligeramente alto, y a los 35 minutos de acciones rudas y sin continuidad en materia de buen fútbol o de buenas maniobras, Cabrera le dirigió un violento puntapié a Mas, lo que provocó un conato de agresión entre algunos jugadores. Tras una suspensión de un par de minutos, donde menudearon los empujones, el árbitro no expulsó al número 8 de Boca, como correspondía, y sólo se limitó a formularle una severa reprimenda.

Todo fue un ir y venir a tontas y a ciegas, sin llegadas a fondo de los dos equipos. Rattín, en el interior del área, trabó a Onega, pero tal infracción fue omitida por el referee, y sobre la conclusión del primer tiempo Gironacci, sin exigencias, neutralizó una media chilena de Coch, en lo que constituyó la única acción aceptable de éste.

Segundo tiempo

Precisamente a propósito del opaco desempeño que le correspondió en la primera etapa del desviado cotejo, Coch quedó en los vestuarios y lo reemplazó Madurga, en el segundo período, que le confirió algo más de vida al ataque boquense.

Tal constituyó la única variante en los equipos. Pianetti, que tampoco anduvo acertadamente, malogró a los pocos minutos un par de excelentes oportunidades, y en el otro sector, Roma salió con presteza de su valla y se le anticipó a Trebucq, quien se hallaba bien perfilado para el remate. A poco, otra buena intervención del arquero boquense, requerido por una vibrante entrada de Rodríguez.

Casi en seguida, López cometió una de sus tantas vacilaciones, pero Medina, igual que en el primer tiempo, careció de habilidad para aventajar a Gironacci, no obstante recibir desde una posición ideal.

Gestaron luego una diestra combinación Onega y Trebucq, epilogada por aquél con un disparo apenas desviado. De pronto, Meléndez, uno de los pocos que mejor anduvo en Boca, se lesionó en los meniscos de su rodilla derecha y pasó a desempeñarse, inanimadamente, en el extremo derecho de su ataque.

Gironacci contuvo después un cabezazo de Madurga, y a los 27 minutos, foul violento de Recio a Cabrera y expulsión del defensor riverplatense. Con la misma vara no había medido, empero, el árbitro, la acción del período anterior, cometida por Cabrera contra Mas.

River actuó de contraataque, pero su defensa anuló cada uno de los desordenados intentos visitantes. Una sutil entrada a cargo de Onega y Mas la finalizó éste sin tino, y, algo más tarde, Marzolini, adelantado —Boca se encontraba en plena y estéril ofensiva—, pifió la pelota a pocos metros de la valla rival y malogró así una ocasión de las que no se empardan.

Sobre los 40 minutos, la segunda caída de la valla visitante: acertada carga entre Montivero y Onega; pase de éste a Mas, cuyo espectacular shot de volea, realizado sobre la línea del área grande, fijó las cifras definitivas. Y, por fin, otro expulsado: Pianetti, por protestar airadamente al árbitro.

Oportunidad que pierde Orlando Medina, ubicado cer ca del guardavalla Gironacci

Buen desempeño de Ferreiro. Aleja con fuerza y anula así la acción de Madurga

Remate de Rojas, impreciso. López procuró vanamente contenerlo. Claro éxito de River

Goles y nada más

Comenzó como para suponer una tarde de grandes emociones. Un avance a fondo de River y Onega, cuando no se había llegado todavía a los cinco minutos, probó fortuna con la mejor de las suertes. Tuvo a su favor una defensa pueril de los hombres de Boca. Pero fundamentalmente de Roma, que al ver que uno de sus compañeros siguió el avance del forward, debió retroceder para cuidar el probable remate de "emboscuillada". Así fue que Onega entrevió esa probabilidad y mandó esa pelota como quien manda todas las ansias juntas de miles y miles de simpatizantes, cuya ambición más grande es precisamente ganarle al más tradicional de los adversarios.

Y el gol se produjo. Por desgracia para el espectáculo, para el fútbol, podría decirse que todo acabó allí. Fue un primer chubasco que puede sorprender a cualquier equipo, por más pintado que sea. A Boca siempre, en este torneo, se le ha elogiado su defensa. Sin embargo, pecó de irresoluta en Meléndez, que dejó hacer a Onega, y de tino en su guardavalla. De todos modos, el delantero riverplatense ganó el mérito de saber aprovechar una magnífica ocasión, que explotó con suma habilidad.

Lo demás...

A partir de ese instante cayó sobre el match un telón. Un telón de imperfecciones, de poco y nada en materia futbolística. El árbitro también contribuyó al interrumpir las acciones harto repetidamente. Por instantes pareció un agente de policía dirigiendo el tránsito. Tantas las veces que cortó el match, máxime que bien pudo evitarlo cuando al sancionar la infracción no hizo más que favorecer al team infractor. Además, en no pocas oportunidades el señor Bosolino estuvo lejos de la jugada, lo que bien se sabe puede acarrear serios inconvenientes.

De los otro se encargaron los mismos futbolistas. Así jugaron su partido Cabrera y Rodríguez. Cada intervención del mediocampista boquense terminó en foul. Y de esto hubo a granel. Por todos los rincones donde dos jugadores se encontraron, el final fue la sanción de un foul. Hasta se registró un incidente, es decir, arremolinamiento de hombres por una recitura de Cabrera a Mas, que felizmente no pasó a cosas mayores. Pero ese fue el tono del partido, muy mal jugado, sobre todo en la etapa inicial, al punto de preguntarse qué había hecho River para merecer la ventaja que tempranamente consiguió.

Para River, claro está, no le resultó difícil "apropiarse" de la vanguardia de Boca. No ignoró que el hombre más hábil es Angel Rojas. Y dispuso sobre él celosa marcación. Lo demás no existió como riesgo, como peligro, para Gironacci, que casi podría afirmarse fue un espectador, salvo algunas atajadas del segundo tiempo, que resolvió con acierto. Coch nada pudo contra Dominichi. Menos todavía Pianetti por el extremo izquierdo de su ataque. Muchas veces semejó un sonámbulo en medio de un cotejo. Medina tampoco conformó, y hasta perdió un par de oportunidades que poco se presentan para el gol. Ese fue el panorama ofensivo visitante.

No fue necesario más

Frente a él, River presentó las felices intervenciones de Guzmán, su más sólido defensor; los arrestos decisivos de Ferreiro y la soltura de movimientos del nombrado Dominici. No fue necesario más para contener al desvaído Boca. Ni siquiera cuando, en el segundo período River se retrasó en demasía y peligrosamente para mantener la diferencia en el score. Adelante, el team de Núñez sólo exhibió los aciertos de Onega y los impulsos incontenibles de Mas. Esta fue su arma ofensiva y que le valió un triunfo resonante al quitarle el título de invicto a Boca.

Ambos medios campos no gravitaron. Unicamente se trató de destruir. De no dejar armar al rival. Ni siquiera River sintió en su estructura la expulsión de Recio —creemos que Cabrera hizo más para merecer una sanción semejante—, ni Boca encontró los medios para usufructuarla. Para uno y otro, ello dio lo mismo. Tampoco valió la pena que Coch fuera cambiado por Madurga. Intrascendente. Nadie pudo llamarse verdaderamente delantero en el perdedor. Ni siquiera contó Boca con las fugas de Suñé, porque bastante labor tuvo con la marcación de Mas, una evidente amenaza para Roma, al que batió, empero, cuando Boca dominó por el retraso riverplatense. Contraataque feliz de la fórmula de triunfo de River: Onega-Mas. Fórmula que supo sacar ventajas de la lesión de Meléndez, cuando éste trocó con Suñé.

Chacarita, muy eficaz

Resultó Lanús un oponente de poca fuerza

Chacarita 3 v. Lanús 0

Jugado en Chacarita Juniors.

Arbitro: Luis Pedro Spinetto.

Chacarita Juniors: E. J. Petrocelli; J. A. Gómez, A. J. Pérez, A. H. Bargas y F. Frassoldati; J. C. Puntorero, A. R. Poncio y L. L. Recúpero; A. A. Marcos (capitán), R. A. Orife y H. Neumann. Guardavalla suplente, B. A. Palacios. Director técnico, Federico Pizarro.

Lanús: H. H. Ballesteros; A. R. Capurro, A. Regina, Osvaldo Piazza y R. A. Peralta; E. Suárez, M. A. Carnevale y R. Cabrero; A. M. Silva, B. Acosta (capitán) y F. D. Parenti. Guardavalla suplente, Hugo J. Piazza. Director técnico, Victorio Luis Spinetto.

Primer tiempo: 37 minutos, Marcos (Ch. J.).

Segundo tiempo: 7 minutos, Neumann (Ch. J.); 10, Orife (Ch. J.).

Reserva: Chacarita 4 v. Lanús 1.

Resultado de la primera rueda: Lanús 7 v. Chacarita 1; recaudación, 630.820 pesos.

Recaudación: 1.986.460 pesos.

* * *

Fueron rápidas las acciones, desde el comienzo, pero inicialmente la gran aglomeración en la zona media restó claridad al juego. Poco a poco se insinuó la mejor disposición de los locales, con arranque más claro, mayor potencia en todos los sectores y más profundidad.

Remates de Marcos y Acosta fueron apenas desviados y Puntorero se situó luego ante Ballesteros, quien salió bien y bloqueó a aquél, que desvió el shot. Mejoró algo Lanús al promediar la etapa, pero luego tornaron a prevalecer los locales y abrieron el score. Marcos se corrió por la derecha y shoteó, rechazó cerca de la línea de la valla Carnevale, tiró Recúpero y la pelota pegó en un poste, y del rebote, Marcos con tiro corto la envió a la red. Ballesteros desvió luego en el aire un tiro libre de Orife.

Segundo tiempo

Continuó el mejor accionar de Chacarita, que logró otros dos goles. Foul de Carnevale a Puntorero en el círculo central. Tiró Recúpero en forma larga y **Newmann** superó a Piazza en el área y, al salir Ballesteros, hizo pasar sobre éste la pelota y juego la envió a la red con suave shot. Un tiro de Cabrero fue apenas desviado y luego, tras lucida jugada, Newmann dio a **Orife**, quien entró como puntero derecho y con fuerte remate cruzado venció al guardavalla. Chacarita dominó casi a voluntad y, a los 44 minutos, Marcos se retiró lesionado.

Entre Puntorero y Marcos contiene Ballesteros, a quien respalda Regina

Luego de rebotar en un poste el shot de Recúpero, Marcos tira y abre el score

Certamen británico

BELFAST, Irlanda del Norte, 3 (AP). — El seleccionado inglés de fútbol, campeón mundial de 1966, venció al de Irlanda del Norte por 3 a 1 en un torneo reservado para equipos británicos que durará ocho días. Los futbolistas locales, alentados por más de 40.000 aficionados, dominaron el campo por más tiempo, pero los ingleses demostraron mayor exactitud en los remates.

En el otro encuentro jugado en Wrexham, Gales, Escocia superó al seleccionado de Gales por 5 a 3 en un cotejo de duro desarrollo. En la segunda etapa el score fue igualado en tres goles, pero los escoceses impusieron su mayor capacidad futbolística.

La promesa

Ambos equipos prometían protagonizar un buen match. Así lo indicaban antecedentes que encuadran a las dos alineaciones como enroladas en la línea de un fútbol técnico, vistoso y a la vez positivo. Pero un solo equipo realizó "la promesa". Chacarita respondió plenamente a esos atributos, bien estructurado en un 4-3-3 que hace realidad una particularidad fundamental que debe tener ese tipo de esquema: contar con dos marcadores de punta que sepan proyectarse en avance y constituyan una salida ofensiva, con capacidad, también, para ocupar las puntas del ataque.

Y tiene algo el equipo de San Martín que lo ubica con justicia entre los mejores conjuntos: un sector medio bien compensado, donde Poncio aporta capacidad defensiva y salida clara; Recúpero, su dinamismo para transitar por todos los sectores, y Puntorero, la conducción cerebral y hábil.

Todo ello estuvo apoyado por tres delanteros que supieron desmarcarse y arribar con sorpresa, especialmente Newmann, figura destacada del match. Lanús fue un pálido oponente. Sólo tuvo un eficiente arquero, exhibió desorientación en el sector central y reiteró que su ataque no puede estar librado a la fórmula Silva - Acosta como única solución. El partido, así, también agradó a medias. Lo bueno estuvo dado en función de lo que aportó el justiciero vencedor.

Liga Amateur Platense

LA PLATA. — Resultados de la segunda fecha del campeonato de primera división de fútbol organizado por la Liga Amateur Platense. **Zona A:** Deportivo La Plata 2 v. Centro de Fomento El Cruce 1, El Fortín 6 v. San Martín de Los Hornos 2, Porteño 2 v. Villa Montoro 0. **Zona B:** Pettirossi 5 v. Estrella de Berisso 1, Los Tolosanos 1 v. Curuzú Cuatiá 0 y Centro de Fomento Los Hornos 3 v. Villa Albino 0. Interzonal: Verónica 0 v. Everton 0.

Las posiciones

Zona A	J	G	E	P	Ps	Gf	Gc
El Fortín	2	2	–	–	4	8	2
Dep. La Plata	2	2	–	–	4	7	3
Porteño	2	1	–	1	2	2	2
S. Mtín. L'Hnos	2	–	–	2	0	4	11
C. d'F. El Cruce	1	–	–	1	0	1	2
Verónica	1	–	1	–	1	–	–

Zona B	J	G	E	P	Ps	Gf	Gc
Pettirossi	2	2	–	–	4	10	3
Los Tolosanos	2	2	–	–	4	6	1
C. de F. L'Hnos	2	1	1	–	3	4	2
Est. de Berisso	2	1	–	1	2	3	6
C'ruzú Cuatiá	2	–	1	1	1	1	2
Everton	2	–	1	1	1	1	5
Villa Albino	2	–	–	2	0	2	5

En Córdoba

CORDOBA. — Tres equipos encabezan las posiciones del campeonato cordobés de fútbol luego de jugada la sexta fecha, que arrojó los siguientes resultados: Las Palmas 5 v. Instituto 2, Belgrano 3 v. Huracán 0, Sportivo Belgrano 2 v. Lavalle 0, Peñarol 4 v. Racing 2 y Talleres 4 v. Juniors 2.

Las posiciones

	J	G	E	P	Ft	Gf	Gc
Las Palmas	6	3	2	1	8	11	6
Sp. Belgrano	6	3	2	1	8	12	6
Talleres	6	3	2	1	8	10	6
Juniors	6	3	1	2	7	11	8
Peñarol	6	3	1	2	7	11	13
Belgrano	6	2	2	2	6	9	8
Instituto	6	2	2	2	6	12	11
Racing	6	2	2	2	6	9	9
Huracán	6	1	1	4	3	5	10
Lavalle	6	–	1	5	1	2	13

Rechaza Ballesteros cortando el avance de Marcos

La próxima fecha

El campeonato Metropolitano continuará el domingo próximo a las 15, con los siguientes cotejos de la decimocuarta fecha, tercera de los desquites, en los que se indican entre paréntesis los resultados de la primera rueda, y en la que actuarán como locales los equipos mencionados en primer término:

Sección A

Colón (0) v. Chacarita Jrs. (5)
Vélez Sarsfield (0) v. San Lorenzo (1)
Independiente (2) v. Gim. y Esgrima (3)
Atlanta (0) v. Rosario Central (2)
Boca Juniors (5) v. Banfield (0)

Interseccional

Lanús (2) v. Quilmes (1)

Sección B

Platense (0) v. Unión (3)
Huracán (2) v. Deportivo Morón (3)
Estudiantes (0) v. Racing (2)
Newell's Old Boys (1) v. Argentinos Juniors (1)
Los Andes (0) v. River Plate (1)

Uno de estos cotejos, aún por designar, será adelantado para el viernes a las 20.40, para su televisación por Canal 7.

Boca, tercera, venció a River por alto score

Se jugó otra fecha del torneo de tercera división donde el partido más importante estuvo a cargo de Boca y River, cotejo que, por corresponder a la primera rueda, tuvo lugar en La Candela. El conjunto local anticipó con rotundo éxito de 5 a 2 algo que no consiguieron por la tarde la reserva y la primera. Los resultados generales fueron los siguientes: Vélez 3 v. Gimnasia 1, Lanús 0 v. Chacarita 1, Atlanta 0 v. Banfield 0, Los Andes 2 v. Argentinos 1, Platense 0 v. Quilmes 4 y Estudiantes 5 v. Morón 1.

Boca 5 v. River 2

Arbitro: R. Maino.

Boca Juniors: Romero; Dagnino y Podestá; Lagraña, Bongiovanni y Enriquez; Bastida, Ripke, Albertinazzi, Lizzi y Mariani. Guardavalla suplente, Candia.

River Plate: Caruso; Malzone y Giustozzi; Lankes, Dreyer y Rodríguez; J. Martínez, Redondo, R. Martínez, Vannello y Ghiso. Guardavalla suplente, Barisio.

Primer tiempo: 22 minutos, R. Martínez (RP); 26, J. Martínez (RP); 31, Albertinazzi (BJ).

Segundo tiempo: 2 y 7 minutos, Albertinazzi (BJ); 12, Mariani, y 17, Albertinazzi (BJ).

TERCERA

Sección A

	J	G	E	P	Pt	Gf	Ge
Atlanta	4	3	1	–	7	7	3
Chacarita Jrs.	2	2	–	–	4	3	0
V. Sarsfield	3	2	–	1	4	5	4
Boca Jrs.	3	1	1	1	3	8	6
Lanús	3	1	1	1	3	5	3
G. y Esgrima	3	–	2	1	2	5	7
San Lorenzo	1	–	1	–	1	3	3
Banfield	3	–	1	2	1	0	5
Independ.	2	–	–	2	0	1	4

Sección B

	J	G	E	P	Pt	Gf	Ge
Racing	4	4	–	–	8	11	2
Estudiantes	4	3	1	–	7	8	2
Los Andes	5	1	2	2	4	7	8
Quilmes	4	1	1	2	3	7	11
Dep. Morón	4	1	1	2	3	6	12
River Plate	3	1	–	2	2	11	9
Platense	3	–	2	1	2	4	8
Huracán	2	–	1	1	1	2	3
Arg. Jrs.	3	–	1	2	1	5	7

Argentinos logró su primer triunfo

Arg. Jrs. 3 v. Los Andes 0

Jugado en Platense, donde Argentinos actuó como local.

Arbitro: Juan Carlos Angel Rodríguez.

Argentinos: I. Casco; G. W. González Pereira, F. R. Casal, L. Pérez y R. S. Iglesias; A. A. De Luca, J. A. Pla (desde los 15 minutos de la primera etapa O. Caputo) y R. J. Puppo (capitán); H. R. Ibáñez, O. B. Guzmán y S. E. Chazarreta. Guardavalla suplente, J. L. López. Director técnico, Italo Morelli.

Los Andes: N. Menutti; M. R. Vignale, A. Cardacci (capitán), J. Matos y J. E. Bordatto; N. Manfredi, O. V. Storti y J. L. Dacunto; R. A. Zárate, L. A. Vera y R. A. Menéndez. Guardavalla suplente, C. R. Barbosa. Director técnico, José Curti.

Primer tiempo: No hubo goles.

Segundo tiempo: 13 minutos, De Luca (A.J.); 21, Ibáñez, A. J.); 37, Guzmán (A.J.) por tiro penal.

Reserva: Argentinos Juniors 3 v. Los Andes 0.

Resultado de la primera rueda: Los Andes 1 v. Argentinos 1; recaudación, 388.340 pesos.

Recaudación: 133.740 pesos.

* * *

El buen trabajo de todas sus líneas en la segunda etapa le permitió a Argentinos obtener una inobjetable victoria. Puppo monopolizó el medio juego y de él nacieron todos los avances del equipo.

En la primera etapa el juego careció de atractivo, las marcas en la zona media se apretaron y ninguno de los dos equipos pudo lograr primacía en ese sector. La rápida salida de Pla por lesión (golpe voluntario de Matos) pareció desarticular a Argentinos, pero la entrada de Caputo le dio una mayor claridad y más rápida salida de la pelota desde la última línea.

Los Andes trató de equilibrar el juego y con la precisa marcación de Storti sobre Puppo lo consiguió. Pero en el segundo período todo cambió. Puppo se desmarcó de continuo, Ibáñez explotó acertadamente la endeble marcación de Bordatto y Guzmán superó siempre a Cardacci y Matos.

Los Andes, "cortado" en la mitad del campo, poco pudo realizar. Una brillante jugada de **De Luca** le permitió ponerse en ventaja. De ahí en más "se soltó" y conformó una aceptable labor, consolidada con los goles obtenido por **Ibáñez**, que aprovechó una falla de Matos y de **Guzmán**, que ejecutó con éxito un penal cometido por Cardacci en perjuicio de Chazarretta.

De Luca: primer gol

Pla, internado

José Pla, de Argentinos Juniors, que recibió un fuerte golpe en un pómulo, aplicado por Matos, fue llevado al término del encuentro a un sanatorio para una mejor atención.

Empate en Junín

En el cotejo de la sección B, correspondiente a la quinta fecha del torneo Clasificación de primera C, jugado ayer en Junín, el equipo local de Sarmiento empató en un gol con Flandria, que perdió así su primer punto en el certamen. A los 2 minutos del primer tiempo **Celis** abrió el score para los locales con un tiro penal, y a los 30 minutos, empató Flores. No hubo tantos en el segundo tiempo y la recaudación fue de 168.500 pesos.

GRAFODRAMAS Por Luis J. Medrano

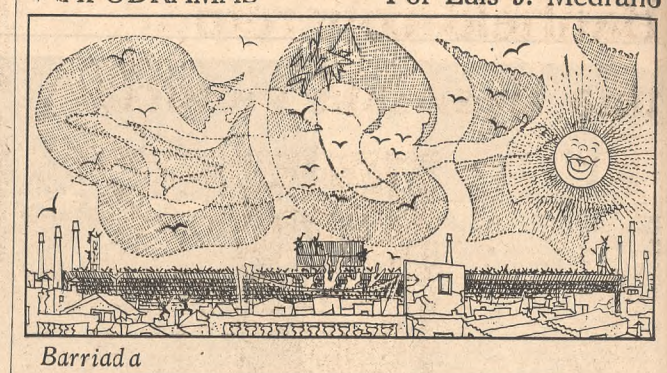

Barriada

San Lorenzo y Racing son firmes punteros

No obstante jugarse por primera vez en la temporada una jornada completa no se realizaron los once partidos de reserva. Huracán cedió los puntos para no viajar a Santa Fe frente a Unión, y en cuanto al cotejo Central-Independiente, de común acuerdo entre ambos clubs, decidió postergárselo, a fin de preservar el buen estado del campo rosarino. Los dos punteros de ambas zonas, ganaron por una diferencia de dos goles, llevan dos puntos a sus respectivas escoltas y el tercero está un punto más atrás. Mayor similitud imposible.

San Lorenzo 2 v. Colón 0

Arbitro: Delio B. Leiró.

San Lorenzo de Almagro: D'Alessandro; Aquaccia y Moyano; Gramari, Espósito y Gatto; Moreno, Cáceres (Rimolo), Agüero, Pando y Cherini. Guardavalla suplente, Verdieri.

Colón de Santa Fe: Muller; Garzón, E. Giménez, Carro (Giacorelli) y López; Córdoba, Mottura y Ferreyra; Bustamante, Grilli y N. Giménez. Guardavalla suplente, Constantino.

Segundo tiempo: 10 minutos, Agüero (SL); 29, Pando (SL).

Gimnasia 1 v. Vélez 2

Arbitro: Aníbal Lugones.

Gimnasia y Esgrima de La Plata: Minoian; Rezza (Di Bastiani) y Criscuolo; Ramírez, Silva y Psimos; Marín, Sasso, Diz, Cecatto y Ferrer. Guardavalla suplente Schattonoffer.

Vélez Sarsfield: Pérez; Ferreri y Avanzi; Correa, Mejía y Zaballos; Iervasi, Mecca, Maturo, Benítez y González. Guardavalla suplente, Ongaro.

Primer tiempo: 11 minutos, Maturo (VS).

Segundo tiempo: 11 minutos, Ferrer (GE); 31, Mecca (VS).

Argentinos 3 v. Los Andes 1

Arbitro: Antonio Solla.

Argentinos Juniors: L. López; Riestra y Albornoz; Rossi, Guavi (Medero) y Urchevik; Luna, González, Di Benedetto, Dubancet y Toublanc. Guardavalla suplente, Carreto.

Los Andes: Barbosa; Frenes y Piñeiro; Zanardi (Amoresano), Padula y Verteiko; Rodríguez, Cloquell, Luján, Cornet y Medina. Guardavalla suplente, Curti.

Primer tiempo: 18 minutos, Padula (LA).

Segundo tiempo: 5 y 20 minutos, Di Benedetto (AJ); 44, Toublanc (AJ).

RESERVA

Sección A

	J.	G.	E.	P.	Pt.	Gf.	Ge.
S. Lorenzo	12	8	3	1	19	26	10
Chac. Jrs.	12	7	3	2	17	28	13
Atlanta	11	7	2	2	16	27	11
V. Sarsfield	11	6	1	4	13	20	21
Independ.	11	4	3	4	11	20	22
G. y Esgr.	12	5	1	6	11	24	22
Banfield	12	4	3	5	11	10	13
R. Central	10	4	1	5	9	9	19
Boca Jrs.	11	3	2	6	8	14	20
Lanús	12	2	1	9	5	9	18
Colón	12	1	1	10	3	8	26

Sección B

	J.	G.	E.	P.	Pt.	Gf.	Ge.
Racing	12	8	3	1	19	22	13
Estud.	12	6	5	1	17	24	13
Unión	11	7	2	2	16	13	9
N. O. Boys	12	5	6	1	16	17	14
R. Plate	12	6	3	3	15	23	16
Arg. Jrs.	13	4	4	5	12	19	23
Quilmes	12	3	3	6	9	21	28
Huracán	12	2	5	5	9	20	22
D. Morón	12	2	5	5	9	9	14
Platense	12	3	2	7	8	15	22
Los Andes	12	1	3	8	5	10	19

River 1 v. Boca 0

Arbitro: Nedo Angiolini.

River Plate: J. Pérez; Morcillo, Pairá, Daulte y Sá; Merlo y Noguera; Cibeyra, Marchetti, Brodowski y J. A. Carrizo. Guardavalla suplente, Leiva.

Boca Juniors: Sánchez; Magdalena y López; Raspo, Blanco y Bivar de Rocha (Cardone); García, Carregado, Novello, Palacio y Romero. Guardavalla suplente, Cabaleiro.

Segundo tiempo: 2 minutos, Brodowski (RP).

Quilmes 1 v. Platense 2

Arbitro: Argentino Juanola.

Quilmes: Fillol; Maguna y Sigman; Carrizo, Sernia y Reguera; Gómez, Repetto, Alvarez, Quaini y Acuña. Guardavalla suplente, Querio.

Platense: Topini; López y Barreiro; Carballo, Tróccoli y Lorenzato; Doval, Suñé, Tursi, Vázquez y Ricagni. Guardavalla suplente, Espinet.

Primer tiempo: 10 minutos, Quaini (Q), de tiro penal.

Segundo tiempo: 24 minutos, Vázquez (P); 42, Tursi (P). Expulsados: a los 15 Suñé (P), a los 30, Ricagni (P) y a los 37, Quaini (Q).

Racing 3 v. Newell's 1

Arbitro: Juan Bozzo.

Racing: Guibaudo; Paollino y R. Díaz; Cammareri, Aguirre y Siciliano (Rocchia); Jorge, Cardozo, Carniglia, Cárdenas y Cocherari. Guardavalla suplente, Montilla.

Newell's Old Boys: Traverso; Thompson y Gerlo; Alas, Mori y Tersaghi; Ianotti, Ibáñez, Bertucchi, Fernández y Montironi. Guardavalla suplente, Di Lallo.

Primer tiempo: 7 minutos, Cárdenas (R).

Segundo tiempo: 5 minutos, Ianotti (NOB); 20 y 25, Rocchia (R).

Morón 1 v. Estudiantes 3

Arbitro: Domingo Cappelletti.

Deportivo Morón: Ferro; Machado y Juan; Visozo, Rossi y Costa; Borruto, Manrique, Pietroni, Medero y Bilbao. Guardavalla suplente, Ucha.

Estudiantes de La Plata: Flores; Manera (Zuccarelli), Fucceneco, Spadaro y Gómez; Sacconi y Alvarez; Ribaudo, Taverna Verde y Zibecchi. Guardavalla suplente, Baley.

Primer tiempo: 38 minutos, Alvarez (E).

Segundo tiempo: 7 minutos, Taverna (E); 13, Zuccarelli (E), en contra; 40, Taverna (E).

Chacarita 4 v. Lanús 1

Arbitro: Eduardo Furlani.

Chacarita Juniors: Palacios (Pistone); Cuello y Ortiz; Buzzo, Tocalini y Zurita; Amato, Riccardi, Gómez, García Cambón y Loyola.

Lanús: Piazza; Sabella y Guida (Ruiz); A. Gómez, Pinto y Santamaría; Flores, Ortega, Calderón, Zic y P. Acosta. Guardavalla suplente, Slasko.

Primer tiempo: 25 minutos, Loyola (Ch); 34 y 45, Zurita (Ch).

Segundo tiempo: 12 minutos, Sabella (L), de tiro penal; 38, García Cambón (Ch).

Banfield 1 v. Atlanta 2

Arbitro: E. De Mattaheis.

Banfield: Romera; Manavella y López; Southwell, Barril y H. González; Médica, Cantero, Teruzzi, García Pardo y Covilla. Guardavalla suplente, Pollero.

Atlanta: Laino; Pecoraro y Ainza; Fernández, Rodríguez y Otranto; Mastrángelo, Martínez, Miccio, Mercado y Juárez. Guardavalla suplente, Cafaro.

Primer tiempo: 1 minuto, Juárez (A).

Segundo tiempo: 34 minutos, Miccio (A); 35, López (B), de tiro penal. A los 26 Laino (A) contuvo un tiro penal a Médica.

Perdió Leicester

IPSWICH, Inglaterra, 3 (AP). Leicester, que tenía cuatro partidos pendientes para finalizar su actuación en el campeonato de fútbol de la Liga Inglesa, perdió frente a Ipswich por 2 a 1, por lo que se reducen sus posibilidades para salvarse del descenso.

Por la Copa cayó Real ante Atlético

MADRID, 4 (AP). — Mal comienzo tuvo el flamante campeón, Real Madrid, en su primer partido por los octavos de final del torneo de fútbol por la copa Española, donde intervinieron únicamente los 16 equipos que participaron en el campeonato oficial. En el estadio Manzanares y ante 50.000 personas, lo venció Atlético de Madrid en un cotejo ardoroso que a partir de los 37 minutos tuvo dos protagonistas menos, por expulsión de **Calleja** y **Amancio**. Gento puso en ventaja a Real a los 14 minutos del segundo tiempo, pero Garate igualó seis después, hasta que a los 30, el insider derecho Luis Aragonés marcó el tanto de la victoria.

La gran sorpresa fue el triunfo de Real Sociedad, en su campo de San Sebastián, por 5 a 1 sobre Barcelona. Marcaron los goles para el vencedor Silvestre (2), Urtiaga, Urreisti y Gaztelú. Fusié descontó para los catalanes y el arquero Sadurni, de extraordinaria actuación, contuvo un tiro penal a Urtiaga.

Otro resultado, en cierto modo inesperado, fue la victoria de La Coruña sobre Las Palmas por 2 a 1, en un match jugado con constante lluvia. El eje delantero Beci anotó dos goles para los gallegos, a los 3 minutos del primer tiempo y 10 del segundo, descontando para los perdedores José Juan, cuando faltaban diez minutos para finalizar.

El modesto Málaga, jugando en Barcelona, batió por 3 a 0 a Español luego de soportar un primer tiempo de dominio rival y contratacar con éxito en el segundo tiempo. Los resultados de esta primera rueda fueron los siguientes: Atlético de Madrid 2 v. Real Madrid 1, Real Sociedad 5 v. Barcelona 1, Elche 2 v. Pontevedra 0, Sabadell 3 v. Granada 0, Coruña 2 v. Las Palmas 1, Español 0, v. Málaga 3, Valencia 2 v. Córdoba 0 (jugado el sábado) y Zaragoza 1 v. Atlético de Bilbao 1.

En cuanto al torneo de segunda división en España, el puntero, Celta de Vigo, cayó vencido por 1 a 0 frente a Cádiz, no obstante lo cual mantiene una ventaja de tres puntos sobre Ferrol y Mallorca, los tres más serios candidatos al ascenso.

Garate marcó el empate frente a Real Madrid

Dichos y hechos

La Peña Amigos del Fútbol, integrada con gente allegada al popular deporte, que tuvo o tiene alguna función en la Asociación del Fútbol o en los clubs, mensualmente cambia de presidente. Es una función rotativa y la transmisión del mando se realiza en una comida, durante la cual, naturalmente, se habla mucho de fútbol. La última se efectuó en el Hotel Savoy y fue un poco distinta a las otras. Al asumir el cargo, el señor Angel Di Carlo se le ocurrió abordar un tema difícil: el seleccionado nacional. Opinó que había que salir al paso de la intervención en la AFA para encauzar la actividad del plantel, Di Carlo estuvo en la comisión de fútbol de River Plate y en la comisión de selección de la AFA y se siente autorizado a opinar con fundamentos valederos. El tema inquietó desde el primer momento al doctor Félix Verna, uno de los médicos que atiende al seleccionado. Hubo retruécanos y cuando la discusión subía de tono, se intercalaron otras cuestiones y el ligero entredicho fue perdiendo fuerza. Pero fueron sabrosos los comentarios. "Di Carlo necesitaba esta válvula de escape. Ya no puede hablar en el comité, en River o en la AFA como antes y eligió la oportunidad para explayarse", nos refirió uno de los comensales. "El doctor Verna debió callarse la boca. Olvidó que es empleado de la AFA. Pero lo traicionó su sangre guerrera", replicó otro. Pero todos terminaron amigos, con la promesa de no tocar el tema en la próxima transmisión del mando.

• La desvinculación del yugoslavo Zlatko Dracic, de Independiente estuvo rodeada de confusas informaciones. Unos, expresaron que no había rendido en la medida de lo esperado; otros, que no era el verdadero jugador, sino un homónimo —Dracic en Yugoslavia es tan común como Pérez, García o Fernández— de menor categoría; otros, que la entidad de Avellaneda no podía afrontar la elevada inversión; otros, que el jugador sentía nostalgias por su familia, por su tierra. El padre del jugador, radicado hace más de 20 años en nuestro país —es operario en la Flota Fluvial del Estado—, se encargó de aclarar los verdaderos motivos del viaje de su hijo a Belgrado —lo hizo el lunes último por vía aérea— y de los pormenores de su permanencia aquí. El puente para que Zlatko (Aurelio en castellano) viniera a la Argentina fue el doctor Fernández Schnor, médico del plantel profesional de Independiente y de la flota fluvial, donde trabaja el padre de Dracic. Tras varias semanas de prueba y cuando estaban listos los cuatro ejemplares del contrato, la firma de los documentos se fue dilatando por la estrechez económica del club. Estaba previsto por parte de Independiente el pago de 6000 dólares —2.100.000 pesos— al Club GNK, de Zagreb y 8000 dólares al futbolista —2.800.000 pesos— de prima, pagaderos en cuotas mensuales, además de un sueldo mensual de pesos 150.000 y los premios. Era evidente que Dracic había conformado, pero en esos días, los dirigentes de Independiente afrontaban un apremio de la Dirección General Impositiva, con peligro de soportar el embargo de los ingresos de la entidad, para cubrir los varios millones que la institución adeuda por impuestos a los réditos (y no se podían distraer fondos para otra cosa). El delantero yugoslavo vio frustrado así su propósito de quedarse en nuestro país —ya había encontrado departamento para él y su familia, que estaba pronta a salir de Belgrado— y el sábado anterior a su partida desenvolvió una pelota color oliva durante el adiestramiento del plantel profesional y la hizo firmar como un recuerdo de su estada en nuestro medio. Durante las semanas que estuvo en Independiente, demostró ser un profesional correcto y respetuoso de todas las indicaciones de los técnicos.

Dracic y su regreso

CAMPEONATO METROPOLITANO

Sección A	J.	G.	E.	P.	Pts.	Goles F.	Goles C.	Local G.	Local E.	Local P.	Visitante G.	Visitante E.	Visitante P.
Boca Juniors	12	7	4	1	18	17	4	5	1	–	2	3	1
Chacarita Juniors	13	7	4	2	18	21	16	4	2	1	3	2	1
Vélez Sarsfield	12	8	1	3	17	27	14	3	1	1	5	–	2
San Lorenzo	13	7	–	6	14	26	17	5	–	2	2	–	4
Lanús	13	6	2	5	14	26	23	4	–	2	2	2	3
Banfield	13	5	4	4	14	15	20	3	2	2	2	2	2
Gimnasia y Esgrima	13	5	2	6	12	17	20	4	–	3	1	2	3
Independiente	13	4	3	6	11	12	14	3	2	1	1	1	5
Rosario Central	12	3	3	6	9	8	15	3	2	2	–	1	4
Colón	13	2	4	7	8	10	24	2	3	1	–	1	6
Atlanta	12	2	3	7	7	13	21	2	2	1	–	1	6

Sección B	J.	G.	E.	P.	Pts.	Goles F.	Goles C.	Local G.	Local E.	Local P.	Visitante G.	Visitante E.	Visitante P.
River Plate	13	9	3	1	21	24	15	4	2	1	5	1	–
Racing	13	7	6	–	20	26	11	4	3	–	3	3	–
Estudiantes	12	6	3	3	15	24	16	3	2	–	3	1	3
Huracán	13	5	4	4	14	25	20	2	2	2	3	2	2
Unión	12	5	1	6	11	14	16	4	–	3	1	1	3
Quilmes	13	4	3	6	11	16	24	3	1	3	1	2	3
Newell's Old Boys	13	2	7	4	11	15	19	2	2	2	–	5	2
Platense	13	4	2	7	10	20	25	2	2	2	2	–	5
Deportivo Morón	13	4	1	8	9	11	21	2	–	5	2	1	3
Los Andes	13	1	6	6	8	13	19	–	4	2	1	2	4
Argentinos Juniors	13	1	6	6	8	12	18	1	3	3	–	3	3

En igualdad de puntos y de cotejos, se determinan las posiciones por mayor número de goles a favor, y luego de subsistir esa situación, por menor cantidad de tantos en contra. Fueron obtenidos en total 392 goles.

Banfield concretó una desvaída victoria

Banfield 2 v. Atlanta 1

Jugado en Banfield.
Arbitro: Duval Goicoechea.
Banfield: H. Pini; R. O. Gonzalo, O. E. Haack, R. H. Bertulessi (capitán) y J. Carrascosa; R. A. Salvatierra, L. Maldana y O. A. Meites; L. F. Lavezzi, O. M. Cáceres y O. M. Alvarez. Guardavalla suplente, E. L. Righi. Director técnico, Benicio Acosta.
Atlanta: D. A. Carnevali; H. M. De Filippo, R. A. Poncini, H. Zerrillo (capitán) y O. E. Gutiérrez; T. García, J. E. Montes y R. G. Vicente; E. De Panfilis, N. S. Raffo y A. Ocampo. Guardavalla suplente, M. A. Laino. Director técnico interino, Osvaldo Diez.
Primer tiempo: No hubo goles.
Segundo tiempo: 24 minutos, Lavezzi (B.); 30, Vicente (A); 45, Lavezzi (B.).
Reserva: Banfield 1 v. Atlanta 2.
Resultado de la primera rueda: Atlanta 0 v. Banfield 0; recaudación, 803.000 pesos.
Recaudación: 352.960 pesos.

* * *

Aunque sin mayor orden en los planteos previos, ofensivamente llegó más Banfield. Con todo, a los 12, tiró Vicente desde lejos y la pelota dio en el travesaño. Continuó siendo el ganador el más incisivo y, a los 25, Cáceres habilitó a Lavezzi y Carnevali se arrojó a los pies del delantero. Er el otro sector, a los 38, ante centro de García y cabezazo de Raffo controló Pini. Finalmente, ante centro de Maidana, Alvarez desvió con un cabezazo.

Volvió Banfield en el segundo tiempo a ser el más activo en las finalizaciones y, casi de salida, Alvarez obligó a Carnevali a intervenir. Luego, el mismo Alvarez, de media vuelta, desvió. A los 7, ante la valla de Pini, tras un centro de Ocampo, Raffo no reaccionó pese a tener la pelota en sus pies. Continuó insistiendo el team local y, como réplica, Zerillo, adelantado, tiró violentamente a los 16, luciéndose

Lavezzi: incisiva labor

Pini. Posteriormente, a los 24, Maidana dio a Cáceres, rebotó el fuerte shot en Carnevali, que no retuvo, y **Lavezzi** envió a la red. Seis minutos después igualó **Vicente**, ante combinación previa de Gutiérrez y Ocampo. Sobre los 40, Carnevali se arrojó a los pies de Cáceres y, en el último minuto, Meites alargó a Alvarez, que cedió a **Lavezzi**, concretando el delantero tras eludir al propio Carnevali.

Goleadores

Sección A

B. Acosta (Lanús)	10
R. Fischer (San Lorenzo)	8
M. Pardo (Banfield)	6
C. Bianchi (V. Sarsfield)	5
J. De Mario (Lanús)	5
A. Marcos (Chac. Jrs.)	5
R. Orife (Chac. Jrs.)	5
N. Raffo (Atlanta)	5
O. Wehbe (V. Sarsfield)	5

Sección B

E. Flores (Estudiantes)	9
W. Machado (Racing)	9
D. Onega (River Plate)	8
R. Salomone (Racing)	7
R. Avallay (N. O. B.)	6
M. Brindisi (Huracán)	6
C. Bulla (Platense)	6
A. Bertolotti (Quilmes)	5
L. Giribet (Huracán)	5
O. Mas (River Plate)	5
N. Canevari (D. Morón)	5
J. Piris (Platense)	5
N. Scotta (Unión)	5
H. Tedesco (Huracán)	5
J. Verón (Estudiantes)	5

Las ausencias

Si bien Banfield no parece haber aún hallado una línea de juego definida, en parte por los frecuentes cambios que la gran cantidad de lesionados le impone, peso más y superó merecidamente a un Atlanta con similares problemas de alineación y que presentó dos novedades en su línea de volantes y otras dos en su ataque.

Ante ese panorama mal podía esperarse una exhibición brillante. Faltó en ambos lados verdadera capacidad de conjunto. Todo quedó librado a individualidades más o menos gravitantes. Y si en Atlanta afloró con frecuencia un orden más preciso en la zona media, no pasó ello de un estéril adelantamiento zonal. El único titular de su ataque —Raffo— no aprovechó ni respondió con acierto en la contingencia, diluyéndose también el empeño de los dos noveles wingers visitantes ante la mayor firmeza de los zagueros locales. Atlanta, pese a alinear titulares en su línea de fondo, estuvo lejos de lograr un control acertado que neutralizase la desmañada, pero codiciosa ofensiva con que insistió el ganador casi a lo largo de todo el cotejo.

Oscar López: dos goles

Palmira, único líder en Mendoza

MENDOZA. — Por primera vez en lo que va de su desarrollo, el campeonato de primera de la Liga Mendocina de Fútbol tiene un solo equipo en el primer puesto. Es el de Palmira, que en la séptima fecha superó a Luján por 2 a 0.

Los resultados y recaudaciones de la fecha mencionada son los siguientes: Luján 0 v. Palmira 2, 800.000 pesos; Huracán Las Heras 0 v. Independiente Rivadavia 0, 1.222.100 pesos; Guaymallén 1 v. Argentino 1, 260.900; Gimnasia y Esgrima 2 v. Maipú 2, 668.150; Godoy Cruz 1 v. Andes Talleres, pesos 679.350, San Martín 5 v. Leonardo Murialdo 2, 301.600 pesos.

Las posiciones son las siguientes: Palmira, 10 puntos; Independiente Rivadavia, 9; Godoy Cruz, San Martín y Luján, 8; Gimnasia y Esgrima, Huracán Las Heras y Andes Talleres, 7; Argentino y Guaymallén, 6; Leonardo Murialdo, 5, y Maipú, 3.

En la octava fecha habrá estos encuentros: San Martín v. Luján, Leonardo Murialdo v. Huracán Las Heras, Independiente Rivadavia v. Godoy Cruz, Andes Talleres v. Gimnasia y Esgrima, Maipú v. Guaymallén y Argentino v. Palmira.

Quilmes impuso su fuerza ofensiva

Quilmes 3 v. Platense 2

Jugado en Quilmes.
Arbitro: Miguel Comesaña.
uilmes: M. A. Sánchez; J. C. Tourino, A. Bertolotti, C. Siciliano y O. Laginestra; C. Della Savia, J. Martínez y O. López (capitán); M. A. Cottón (en el segundo tiempo, R. Santiago), M. Benito y L. Leeb. Guardavalla suplente, U. Fillol. Asesor técnico, Carmelo Faraone.
Platense: J. C. Hurt; C. Conde Méndez, H. Rivero, J. C. Piris y E. Capdevila; C. Muggione, R. Pérez y N. Subiat (capitán); J. Miranda, C. Bulla y O. Valdez. Guardavalla suplente, E. Topini. Director técnico, Pedro Dellacha.
Primer tiempo: 26 minutos, López (Q.); 42, Subiat (P.).
Segundo tiempo: 13 minutos, Miranda (P.); 14, Bertolotti (Q.), por tiro penal; 34, López (Q.).
Reserva: Platense 2 v. Quilmes 1.
Resultado de la primera rueda: Platense 3 v. Quilmes 1; recaudación, 673.300 pesos.
Recaudación: 479.560 pesos.

* * *

Por su fuerza ofensiva y férrea marcación, Quilmes se hizo acreedor al triunfo. Fue Platense quien exhibió un juego más atildado, a través de su medio campo, donde Muggione y Pérez impusieron su andar, lento pero homogéneo. De esta forma el conjunto visitante ejerció, durante gran parte del match, predominio en la zona central, aunque sin llevar mayor riesgo para Sánchez, por los desaciertos de su ataque, donde sólo alcanzó peligro por las individualidades de Miranda. Por ello, no reflejó con claridad lo sucedido, el gol convertido por **López**, aprovechando una peligrosa entrada de Benito, que cayó junto a Rivero. Y en las postrimerías de la etapa **Subiat**, ante una falla de Sánchez, puso cifras lógicas a ese primer tiempo.

Siguió impresionando mejor Platense al reanudarse el juego y a los 13 minutos convirtió **Miranda**, luego de una buena jugada de Pérez y Subiat. Pero enseguida **Bertolotti**, de tiro penal, por foul de Rivero a Leeb, se encargó de equilibrar nuevamente. A partir de entonces, surtió efecto el cambio de Santiago —entró al comenzar el segundo período— por Cottón. Della Savia pasó a ocupar posiciones ofensivas y el hombre de refresco, ubicado como volante, le dio fuerza y penetración al ataque local. Debió Platense retroceder y así, con empuje y espíritu de lucha, Quilmes dominó hasta el final. Y fue el propio Santiago el gestor del triunfo. Su corrida por la izquierda terminó con un centro para el cabezazo de **López**. Victoria muy laboriosa, pero merecida por esos últimos 25 minutos, en que se buscó con fe y ritmo el desnivel del marcador.

Sobre el final Huracán pudo batir a Unión

Huracán 2 v. Unión 1

SANTA FE. — Jugado en Unión.
Arbitro: Guillermo Nimo.
Huracán: R. R. Navarro (capitán); J. E. Díez, A. R. Dopacio, E. Cantú y H. Fresneda; R. Vilanoba y J. Meija; H. A. Tedesco (T. M. Gómez), M. A. Brindisi, J. H. Olmedo y L. A. Giribet. Guardavalla suplente, N. M. Hernandorena. Director técnico, Alejandro Yebra.
Unión: S. J. Dedé; J. C. Dias, H. F. Figueroa, L. E. Sauco y L. V. Casal (capitán); A. Rossi, H. O. Morales y M. Zanabria; O. R. Asencio, N. L. Scotta y M. R. Mendoza. Guardavalla suplente, H. J. Cordero. Director técnico, José Guillermo Abbas.
Primer tiempo: 44 minutos, Brindisi (H).
Segundo tiempo: 22 minutos, Sauco (U); 43, Giribet (H).
Reserva: Unión ganó los puntos.
Resultado de la primera rueda: Huracán 2 v. Unión 0; recaudación: 707.040 pesos.
Recaudación: Entradas generales, 1.245.860 pesos; plateas, 91.100 pesos. Total: 1.336.960 pesos.

* * *

Durante diez minutos, Unión tuvo impulso ofensivo, pero luego decayó tras haber perdido una buena oportunidad a raíz de un remate de Scotta que dio con la pelota en un poste y Navarro la sacó por encima del travesaño ante el ulterior cabezazo de Morales.

La falta de coordinación de los locales en el medio campo, facilitó el repunte de Huracán que, si bien se proyectó en varias oportunidades, halló a una defensa bien armada que evitó ulterioridades.

Además, Unión, en lugar de aprovechar el apoyo que por su sector derecho brindara Díaz a Asencio, centralizó excesivamente el juego y buscó salida por el flanco de Mendoza, a quien Díez controló bien.

A los 44 minutos, Huracán abrió el score a raíz de un tiro libre que, en forma de corner corto desde la derecha, ejecutó **Brindisi** con un envío alto y sesgado que superó a Dedé. Tedesco, lesionado como consecuencia de un foul de Morales antes del descanso, fue reemplazado en el segundo tiempo por Gómez.

Unión se lanzó el ataque en procura del empate, con más fuerza que orden y aunque la defensa de Huracán actuó con solvencia, a los 22 minutos, un corner ejecutado por Asencio generó una serie de rebotes a los que puso fin **Sauco** enviando la pelota a la red.

A partir de entonces, prevaleció la mejor organización de Huracán en el medio campo, pero no hubo situaciones de apremio frente a las vallas, hasta que, a los 43 minutos, **Giribet** interceptó una cesión de Rossi y su guardavalla y batió a éste inesperadamente, decretando el triunfo de los visitantes.

El fútbol en números

Campeonato Metropolitano 1969 - Jugada la 13a. fecha
Arbitros que dirigieron más partidos: Alvarez (12); Barreiro (12); Brusca (12); Duval Goicoechea (12).
Menos: Cruces (5).
Total cambios de jugadores: 125. **Equipos que hicieron más cambios:** Huracán (10); Banfield (9).
Menos: Estudiantes (3).
Expulsados: 52. **Equipos a los que les expulsaron más jugadores:** Chacarita (6); River (5).
Menos: R. Central (0); Unión (0).
Goles: 392. **En los 1os. tiempos:** 149. **En los 2os.:** 243. **Locales:** 226. **Visitantes:** 166. **Total en la zona A:** 192. **En la B:** 200. **Media p/fecha:** 30.00. **Media p/partido:** 2.80. **Fecha en la que se anotaron más goles:** 13a. (36). **Menos:** 8a. (26). **Partido en el que se convirtieron más tantos:** Huracán-Quilmes 6-3 (9).
Equipo que obtuvo el triunfo más holgado: Lanús sobre Chacarita 7 a 1. (Por seis goles de diferencia).
La mejor serie de efectividad: Vélez (22 goles en nueve fechas consecutivas).
La peor: Arg. Juniors. (Cinco fechas consecutivas sin anotar goles).
Jugador que marcó más goles en un solo partido: Tedesco (H) 4.
Jugador con la mejor serie de efectividad: Salomone (R) (5 goles en cuatro fechas consecutivas).
Unico equipo invicto: Racing.
Equipos invictos como locales: Boca, Estudiantes y Racing.
Equipo que perdió más partidos como local: Dep. Morón (5).
Equipo que en más partidos mantuvo su valla invicta: Boca (en 9 partidos).
Menos: Huracán (en 1).
Scores finales más repetidos: 1-0 (se registró en 21 partidos); 2-1 (en 17); 2-0 (en 20); 1-1 (en 14); 0-0 (en 13).
La mejor serie positiva de puntos: Racing (20 puntos en trece fechas consecutivas). Unico equipo que obtuvo puntos en todas las fechas del campeonato.
La peor: Dep. Morón (cinco fechas consecutivas sin ganar puntos).
Penales: 51. **Convertidos:** 34. **Detenidos:** 9. **Desviados:** 8.
Sancionados a favor del local: 35. **Del visitante:** 16.
Arbitro que sancionó más penales: Barreiro (9).
Convirtieron penales: Bertolotti (Q) 4; De Mario (L) 3; Piriz (P) 3; Canevari (DM) 2; Gemmoti (RC) 2; Medina L. (LA) 2; Montivero (RP) 2; Onis (GyE) 2; Suñé (BJ) 2; Araquem de Melo (H) 1; Borgogno (C) 1; Fischer (SL) 1; Giribert (H) 1; Gómez Voglino (ChJ) 1; Ibáñez A. (NOB) 1; Mas (RP) 1; Parenti (L) 1; Silva Pacheco (RC) 1; Tarabini (I) 1; Vera (LA) 1; Willington (VS) 1.
Erraron penales: Marcos (ChJ) 2 (det., det.); Albrecht (SL) 1 (det.); Araquem de Melo (H) 1 (det.); Bertolotti (Q) 1 (det.); Borgogno (RC) 1 (desv.); Domínguez (A) 1 (desv.); Gómez Voglino (ChJ) 1 (desv.); González T. (NOB) 1 (desv.); Madero (E) 1 (desv.); Mas (RP) 1 (desv.); Mendoza (U) 1 (desv.); Mesiano (RC) 1 (det.); Onis (GyE) 1 (det.); Scotta (U) 1 (det.); Suñé (BJ) 1 (det.); Tarabini (I) 1 (desv.).
Defuvieron penales: Topini (P) 2; Ballesteros (L) 1; Buttice (SL) 1; Carnevali (A) 1; Cejas (R) 1; Ovejero (VS) 1 (x); Righi (B) 1; Toriani (NOB) 1. (x) Guardavalla improvisado. Suplantó a Martín, expulsado.
Equipo que tiró más penales: Quilmes (5).
Menos: Arg. Juniors (0); Banfield (0); Racing (0).
Equipos más sancionados con penales: Arg. Juniors (5); Independiente (5); Vélez (5).
Menos: Boca (0); Colón (0); Estudiantes (0).
Mayor recaudación total en una fecha: $ 32.705.420 (11a.).
Menor: $ 22.555.741 (3a.).
Mayor recaudación en un partido: $ 12.549.600 (RiverBoca; 13a. fecha).
Menor: $ 133.740 (Arg. Juniors-Los Andes; 13a. fecha).

GRUPOS ELECTROGENOS
EN
ALQUILER
CIA. MAQUINAS Y EQUIPOS
27-8376 — B. Irigoyen 1054

Avisos Agrupados

Por centim. de columna, composición tipográfica únicamente, $ 1.200; con grabado, $ 1.300. Avisos para publicar el día siguiente, recibidos antes de las 15.30 hs. ..... 3 % de descuento. Avisos para días subsiguientes, recibidos hasta las 20 hs. ..... 5 % desc.

Propiedades urbanas

Compra-venta, hipotecas o alquiler, de casas, departamentos, locales y terrenos

SANCHEZ SORONDO
84-8629 80-4905

AYACUCHO Y QUINTANA
5 DORMITORIOS, LIVING y COMEDOR, ESCRITORIO, 2 BAÑOS y 1 TOILETTE. DEPENDENCIAS, GARAJE, BALCON y TELEFONO
TOTAL 32.000.000 CON FACILIDADES
84-8629 80-4905

DUPLEX CON TERRAZA
3 DORMITORIOS
LIVING CON CHIMENEA, COMEDOR, TELEFONO y DEPENDENCIAS
TOTAL 16.000.000 con fac. a 1 y 2 añ.
84-8629 80-4905

GRAND BOURG
ESPLENDIDA VISTA Y TERRAZA
3 DORMITORIOS, LIVING y COMEDOR, 1 BAÑO, 1 TOILETTE, DEPENDENCIAS, TELEFONO, EDIFICIO 8 AÑOS
8.250.000 y facilidades
84-8629 80-4905

LIBERTADOR AL 2000
2 DORMITORIOS, LIVING y COMEDOR y ESCRITORIO. DEPENDENCIAS DE SERVICIO, BALCON GARAJE
8.000.000 y grandes facilidades
84-8629 80-4905

2 DORMITORIOS
GRAN CATEGORIA
LIVING COMEDOR, 1 BAÑO. ESPLENDIDAS DEPENDENCIAS. TELEFONO. BALCON
3.250.000 y facilidades
84-8629 80-4905

SANCHEZ SORONDO
84-8629 80-4905

AV. ALVEAR y PARERA
2 DORM. c|GJE.
Piso alto, con vista a jardines, palier indiv., recepc., 2 dorm., baño compl., office, cocina, dep. servicio, baul., antig. un año. Total $ 10.900.000, con fac.
CIUDAD Y CAMPO S.R.L.
46-4397 - 45-4732 - 49-4555
Talcahuano 768 - 5° Piso

CANNING y LAS HERAS
PISO 24
Transfiero depto. 3 dormit., dep. serv. Entrega noviembre del 69. Total $ 8.240.000
BOLY ELIZALDE Y CIA.
46-2084 — 46-3335
Cám. Arg. Agentes Bienes Raíces

PETIT HOTEL
C/COCHERA
ZONA NORTE
Categ. 3 plantas, ampl. recepc., 6 dorm., 3 baños, toil., dep. de serv., patio, jardín terraza. Tel., terreno 8.66 x 27.80
ARIAS DERQUI
83-9496 - 85-0972
Tasaciones sin cargo

RIOBAMBA y CHARCAS
PATIO JDIN. 12 x 8
Amplia recepc., living y comed. y escrit. o 3er. dormit., 2 dorm., 2 baños, buenas dep. serv., 179 m2. $ 5.000.000 y fac. a 1 y 2 años
41-3245

URUGUAY 888
3 DORMIT.
Tot. exter., liv. y com., baño y toil., dep., teléfono.
A. V. OCAMPO y CIA.
44-6647 42-6339

2 DORM - Escritorio
Quintana y Montevideo, liv. y comed., 2 hab. servicio, 2 baños compl., teléf. Total $ 12.000.000, con facilidades.
42-8997 - 41-6401

3 DORM. - GJE.
MALABIA y LIBERTADOR, liv. y comed., gran balcón, dep|serv., 2 baños completos y teléf. Total $ 12.500.000, con fac.
42-8997 - 41-6401

VENDEMOS COMPRAMOS
DEPARTAMENTOS QUINTAS - CHALETS CAMPOS
CONSULTENOS TASAMOS SIN CARGO
LINCOLN s.c.a.
INMOBILIARIA
M. T. DE ALVEAR 684, piso 9°.
T. E. 32-3243 - 6478

1 AMBIENTE
ARENALES Y URUGUAY
Ideal p|renta
Piso 10°, 1 amb. grande, magnif. cocina, baño compl., a estrenar, mucha luz y sol. Pesos 1.470.000 contado y cuotas de $ 23.000 mensuales
CIUDAD Y CAMPO S.R.L.
T. E. 45-4732 - 46-4397 - 49-4555

TERRAZA 20x3
Sta. Fe y Bulnes: 2 dormit., liv-com., coc., baño, lav. amplio, baño serv., palier indiv., baul., gran categ., total $ 7.200.000 con fac. a 1 y 2 años.
BOLY ELIZALDE y Cía.
46-2084 — 46-3335
Cám. Arg. Agentes Bienes Raíces

BARRIO NORTE
DOS DORMITORIOS
Espléndida oportunidad por ubicación, precio y dimensiones, recep., depend., teléf. Antig. 6 años. $ 3.250.000, resto 1 y 2 años. Concertar entrevista.
45-7858 45-8343 45-7687

RECOLETA
VENDO BOVEDA
41-5928

AV. ALVEAR
y AYACUCHO 1964, 1° 'B'
Lindísimo depto., externo, buena luz, living en L 5 x 7, 1 dorm., otro cuartito, baño y cocina grandes, patio con lavad., pieza y baño serv., baulera. — 42-9176

CALLAO y QUINTANA
10 x 35
LUIS H. ABAD
Bmé. Mitre 519
34-9868-8176

BARRANCAS BELGRANO
AV. LUIS M. CAMPOS 1700 y AV. LIBERTADOR. Hall, liv.-comed., 7,80x6,20, 3 dormit., todos al fte., 2 baños, com. diario, office-cocina, 2 dep|serv., balcón, garaje y teléfono. Con facilidades.

SOBRE JARDINES
LAFINUR Y AV. LIBERTADOR. Hall, liv.-com. 8.50x3,45, escrit., 2 dormit., 2 baños, office-cocina, dep|serv. y balcón. Con facilidades.

SOBRE SANTA FE
VIDT 2014. Hall, liv.-comed., dormit., baño, cocina y lavadero. Con facilidades. Vende:
ADM. CARREÑO Y ORBAIZ
Av. DE MAYO 1370, 6° P. Of. 135/38. 37-8291-2923

Sobre Av. del Libertador
FRENTE A LOS JARDINES DE PALERMO
Departamento lujosamente decorado y amueblado. Living comedor, 2 dormitorios, 2 baños, cocina americana, habitación placard, amplio balcón, el edificio cuenta con solarium y pileta de natación para uso de los copropietarios, cochera optativ.
Dueño vende a PRECIO EXCEPCIONAL
CON FACILIDADES 30 o|o CONTADO y SALDO 36 MESES
Tratar: DARWIN 28 - Capital
T. E. 55-6110 y 54-9493

COMPRO
3 DORMIT. CON GARAJE
LIVING Y COMEDOR; BARRIO NORTE HASTA BELGRANO, PISO ALTO; SI ES POSIBLE, BUENA VISTA
PAGO HASTA $ 23.000.000
Antigüedad hasta 15 años
ALBERDI - DE LOS SANTOS
32-3278 32-5803

A PROPIETARIOS RENTISTAS
ALQUILERES CON SEGURO DE COBRANZA
Usted cobra en fecha, pague o no su inquilino, anticipos, reinversiones, etc.
SISTEMA AMERICANO DE RENTA ASEGURADA
Consulte Depto. Administración ESTUDIO FRISZMAN
AYACUCHO 467, 1o. - De 10 a 18 hs. - 49-1893|0372

PTA. BAJA
JDIN. 285 MTS.
Vivda. y consultorio
Vivienda: Liv. y comed., 4 dormit., 2 baños, dep. serv., teléfono.
Consultorio: con sala de espera, y escrit., baño, muy buen estado. Antig. 6 años. Tot. $ 18.500.000, con facil. a 3 años.
URIARTE Y STA. FE
Apto vivda., clínica, laboratorio, ofic., etc., 6 ambtes. baño, toil., azotea, teléf., 285 mts. totales. Total $ 5.000.000 y fac. a 1 y 2 años.
MALABIA Y LIBTADOR.
Liv. y comed., 2 dormit., dep. serv., teléf. Total pesos 6.800.000, con facil.
JUNCAL y SUIPACHA
2 DEPTOS. UNIDOS
Liv. y comed., 4 dormit., 2 baños, toil. Hall intimo, 2 hab. de serv., teléfono. Total $ 15.000.000, facil.
URIBURU Y JUNCAL
Liv.-com., 2 dor., dep. serv., tel. Antig. 3 años. Tot. pesos 7.350.000. Facilid. 3 años
MARIANO PACHECO y Cía.
46-6130-2654 49-2038

LOCAL AMPLIO EN ALQUILER
En uno o dos salones de 250 y 300 metros con montacarga
SALTA 142
37-3561

FRENCH Y ARAOZ
4 DORMITORIOS
Piso categ., calle, a estrenar, hall, liv. 7 x 5,50 y com. 5x4,50, 2 baños compl. y toil., off., coc., lavad., dep. de serv., serv|centr. Superficie: 238 m2.
OLIVIERI ACOSTA
42-9187|9557|9201, 44-8783
Cám. Arg. Agent. Bienes Raíces

PZA. LIBERTAD
2 DORM. C|GARAJE
Depto. alto, calle, gr|categ., a estr., bcón., hall, liv|com. 8.50x 4,50, baño y toil., off., coc. lav., s|c., calef. losa radiante.
OLIVIERI ACOSTA
42-9187|9557|9201, 44-8783
Cám. Arg. Agent. Bienes Raíces

PZA. FRANCIA
VISTA AL RIO
Liv.-com. en L, balcón, dorm. c|placard, baño, cocina, lavad. Tel. Serv. centr. Sup. total 69 m2. Precio total $ 3.600.000, c|fac.
ARIAS DERQUI
83-9496 - 85-0972
2 AMB.
Cnel. Díaz y Las Heras, externo, bcón., teléf., baño y coc. antig. 25 años. Total $ 3.000.000, c|fac.
Lucero Schmidt - 41-1801

CON FACILIDADES DE PAGO
EN TERMINACION
PISOS DE GRAN CATEGORIA
con magnífica vista avenida
PUEYRREDON 2271-77
(A media cuad. d|Av. L. Heras) Hall. Living-comedor, 2 y 3 dormitorios, 2 baños principales, office, cocina, lavadero, detalles de calidad, dependencias de servicio
COCHERA OPTATIVA
VENDE
JULIO SOJO
T. E. 44-2577 - 41-1739

JUNCAL y URUGUAY
3 DORMIT.
Alto, externo, liv. y com., con balcón, baño y toil., dep., teléf., antig. 8 años. $ 12.000.000 con fac.
KLAPPENBACH
40-1304 — 49-2967
Cám. Arg. Agentes Bienes Raíces

SANTA FE y ROD. PEÑA
4 DORMITORIOS
Piso alto, g|categ., calle, palier indiv. Balc. 16 m., hall 3,50x2,50, liv. c|chim. 8,50x5, com. 5,50x5, escrit. 5x3,50, 2 baños, toil., off., ampl. coc., lav. cub., 2 dep. serv., s|c. Pisos roble, baulera indiv. Ant. 1 año. Garaje.
OLIVIERI ACOSTA
42-9187|9557|9201, 44-8783
Cám. Arg. Agentes Bienes Raíces

Av. QUINTANA y PUEYRREDON
Living com. 7,90x4,50, balcón corrido, 3 dorm., coc., off., palier indiv., dep|serv., 2 baños compl., 2 entradas, 175 m2. $ 5.000.000 cont. y facil. bancarias
OLIVIERI ACOSTA
42-9187|9557|9201, 44-8783
Cámara Arg. Agen. Bien. Raíc.

BELGRANO
MAGNIF. PISITO
De 3 dormit., amplia recep., tel., lav. y dep., m|luminoso, regia forma de pago.
45-7858 45-8343 45-7687

PROFESIONALES
Frente a Plaza Congreso
Amplia recepción, 4 dorm., con teléf. Amplias facilid.
40-8363/5972
JUNCAL Y GUIDO
2 dormit., calle, liv., baño, teléf., lavad., dep. serv., tot. 5.500.000 pesos con facil.
41-3245
B. NORTE
JUNIN y Arenales, vdo. Piso de categ., c|bcón., recep. 11 x 5, 3 dor., escrit. o 4o dor. c|plac., dep. ser., tel., off., coc., baño, y toil. Oport. 9.800.000 con grdes. fac.
32-3737 — 31-5806

VALIOSO INMUEBLE
EN BLOCK O PROPIEDAD HORIZONTAL
CHARCAS 1435|41
En block: Superficie cubierta 600 m2. aproximadamente, local con 13 metros de frente, primer piso y sótano. Propiedad horizontal: 3 locales, uno con amplio sótano, ideal para club nocturno y un piso de 200 m2. para oficina, amplias facilidades. Vende
COMPAÑIA ARGENTINA DE INMUEBLES S.A.
Viamonte 610, P. 1° 392-6665/5950

TERRENO
6.000 a 10.000 m2.
ZONA: RUTA PANAMERICANA EN UN RADIO DE 20 KM. AVDA. GRAL. PAZ PARA
IMPORTANTE INDUSTRIA ALIMENTICIA
C. C. 43 - SUCURSAL 13 - CAPITAL FEDERAL

IMPORTANTE EDIFICIO AVDA. CORDOBA
ENTRE ANCHORENA Y AGÜERO
Gran local y oficinas, sótano 900 m2. terminados, 1.200 m2. sin terminar, 5 líneas telefónicas, divisiones, facil. Vendes
COMPAÑIA ARGENTINA DE INMUEBLES S.A.
VIAMONTE 610 - piso 1° — 392-6665|5950

Automotores

MARTORELL y CIA. S.A.
AUTOMOTORES
SAN MARTIN
Concesionarios
A-1 Ford
AUTOS BIEN USADOS
Minuciosamente seleccionados para poder ofrecerle un auto de uso anterior cuidadoso

FORD FALCON DE LUJO	64-66
FORD FALCON FUTURA	65
FORD FALCON STANDARD	64
FORD FALCON TAXI	64
VALIANT III	65
RAMBLER CLASSIC	64
FIAT RURAL 1500	65-66
DI TELLA TAXI	64-65
FORD TAUNUS	56
D.K.W. RURAL	62
ESTANCIERA IKA	57-65
PICK-UP FORD F-100	61-63-64-65-66
PICK-UP D.K.W.	67

¡NUEVOS PLANES EN USADOS!
¡SU POSIBILIDAD... ALCANZA!
Ruta Nac. No. 8 - Km. 16,200
SAN MARTIN

Trabajo

CINCETTA
NECESITA
ASESOR DE CREDITOS
DISPUESTO A VIAJAR AL INTERIOR
CON PREFERENCIA JUBILADO BANCARIO
CON EXPERIENCIA EN CREDITOS Y GESTIONES LEGALES
FUNCION DE RESPONSABILIDAD
ESCRIBIR a:
CASILLA DE CORREO 5255
CORREO CENTRAL

Varios

CHAPA DE HIERRO AVERIADA
423 atados ex-s|s. "FARIDA" ctos. 2 y 3,
depositados en Plazoleta Dique 3, Pto. Madero
Se reciben ofertas de compra por la mercadería cómo y dónde se encuentra
Derechos, recargos, depósito fiscal y gastos de retiro a cargo del comprador
Ofertas, deben presentarse en Viamonte 740, 6o piso, hasta el día 6 de mayo, a las 17 hs. en sobre cerrado dirigido a:
Dr. Antonio Ramón Mathé y Sr. Sigvart Simonsen
Vendedores se reservan el derecho de aceptar la más conveniente o rechazar todas

VALORES AL COBRO
Pagarés - Cheques - Prendas - Hipotecas - Cuotas
SISTEMA AMERICANO DE COBRANZA
CON SEGURIDAD Y AGILIDAD - ANTICIPOS - Consulte Depto. Administración ESTUDIO FRISZMAN
Ayacucho 467, 1o. De 10-19 hs. 49-1893-0372

ALFOMBRAS: 2000 $ el m.
(sintét.), 2.500 $ (lana). Cortinas poliester baratísimas. FUNDALISTA (R) para todo sillón. A OFICINAS... VENTA A CREDITO. AL INTERIOR, envíos especiales. Dec. Centro, Cangallo 1717

Celuloide en Chapas
Para industrializar y telas plastificadas para pantallas, dibujos modernos. Carlos Francia y Cía.
Talcahuano 279, 35-6313

COMPRESOR 3, 4 STEYR
Autotransport., nuevo, vendo. Juan B. Justo 2749. Cap.

Con María Callas, Pasolini prepara ahora una "Medea"

(Especial para LA NACION, por radioteletipo)

ROMA, (AP) — El discutido director de cine italiano Pier Paolo Pasolini ha terminado sus planes para su versión del mito griego de Medea, con la intervención de la cantante María Callas.

Pasolini, cuya última película "Theorem" ha despertado un furor en Italia y luego ha sido prohibida, cuenta que María Callas aceptó el papel principal en su nueva película después de encontrarse con ella en París, hace dos meses, por primera vez.

"Todo fue muy simple. Me impresionó en la ópera "Medea", de Luigi Cherubini, y tuve la confirmación de su extraordinaria presencia física con sus enormes ojos y rostro huesudo. Nos reunimos dos veces y le comuniqué mi proyecto. No hubo necesidad de convencerla. Será una Medea mágica y poderosa".

Pasolini en una entrevista ha contado que dará a Callas una parte sumamente unida a unas secuencias de sueños, en las cuales recitará ante la cámara en griego antiguo. El monólogo será traducido con subtítulos.

"Durante mucho tiempo he estado meditando sobre Medea, especialmente la versión de Euripides", explicó. Añadió que intentaría explicar la tragedia griega a través de la psicología del sueño de Carl Gustav Jung y en términos religiosos.

Medea, famosa por su conocimiento de los hechizos, se casó con Jasón a quien ayudó a apoderarse del vellocino de oro. Más tarde, cuando Jasón la abandona, mató a sus hijos y desapareció. Cuando Jasón intentó casarse con la princesa Creusa, le envió una túnica de boda encantada que le causó quemaduras de las que murió.

"En la película intentaré estudiar las razones que empujaron a Medea a causar la muerte de Creusa y de sus propios hijos, que también eran los de Jasón", expresó Pasolini. "No se debió a un espíritu de venganza, sino de un largo sueño, en el cual volvió a su niñez, a su fe, a su origen. La muerte para ella, es el preludio del renacer como simiente de la tierra. Es una fuga."

Pasolini ha intentado convencer a Giuseppe Gentile, el atleta italiano que ganó una dorada en la Olimpíada de México, para que acepte el papel de Jasón. Pero Gentile ha contestado que está más interesado en sus estudios de derecho y en su educación física, que debutar en el cine en compañía de la Callas.

La filmación comenzará en mayo, en Siria y en Turquía. Pasolini regresó recientemente de Siria, donde visitó la ciudad de Halab, cerca de la frontera turca, que utilizará para escenificar la antigua ciudad de Corinto. Otras escenas serán filmadas en el sur de Turquía y en la isla de Grado, en el Adriático.

Renzo Rossellini, el hermano del director Roberto Rossellini, será el productor de la película.

Será esta la primera película de Pasolini desde "Theorem", en la que detalló las aventuras de un extraño que sedujo a todos los miembros de una rica familia italiana. "Theorem" fue prohibida acusada de obscenidad y Pasolini deberá responder ante un tribunal. Anteriormente, el film había recibido un premio católico en el Festival de Venecia. Pasolini rehusó el premio y también devolvió la distinción que recibió del instituto del cine católico por su película "El Evangelio según San Mateo".

Dennis Redmont

COMPRO ANILLO
Solitario de Brillante y Alhajas de brillantes de calidad.
JUAN CORONA e Hijo
Florida 758

TEATRO DE CAMARA DE ALEMANIA
HOY 20.30 Hs.
TEATRO LICEO - Rivadavia 1499
ESTRENO AMERICANO Y ANTES QUE EN ALEMANIA.
La más reciente obra de FRIEDRICH DUERRENMATT
"PLAY STRINDBERG"
Además: A PUERTA CERRADA, de J. P. Sartre
Dirección: Reinhold K. Olszewski

ALDABA
desde el primer minuto hasta hoy, en su
15° ANIVERSARIO
1954 - mayo - 1969
Jorge luis minuto
S.A.C.I.F.
fabricantes y distribuidores de Telas de Tapicería
fiel a su línea de conducta comercial y empresaria que le ha brindado el apoyo de proveedores y clientes, a quienes agradece la confianza dispensada.
H. Yrigoyen 2100 - Tel. 47 - 7411/3976/3156

Una escena de la película "Charlie, el puma solitario", del sello Disney

Un puma es el protagonista de "Charlie"

La Organización Rank distribuirá otra producción de Walt Disney. Se trata de "Charlie, el puma solitario", que se exhibirá el martes próximo, en el cine Los Angeles. El film narra la historia de un puma en un campamento de leñadores situado en una zona boscosa del noroeste de los Estados Unidos donde se talan árboles que luego son enviados en jangadas por un caudaloso río.

En ese sitio aparece un día un leñador con un cachorro de puma que ha quedado sin madre. Lo alimenta, lo amaestra y su condición de cachorro hace que los demás leñadores se entusiasmen con él hasta que, convertido en puma adulto termina por imponer respeto y temor, razón por la cual exigen que sea llevado lejos. Comienza así la verdadera historia del felino, que vacila entre sus dormidos instintos y el deseo de permanecer entre los humanos.

Para interpretar esta historia varios amaestradores del equipo de Walt Disney enseñaron toda clase de habilidades a Charlie, el puma elegido, inclusive a mantenerse en los troncos flotantes, hacerlos girar como los leñadores hacen, trepar en las jangadas y pescar. En la película Charlie se ve en la encrucijada de retornar a la vida salvaje o integrarse con los humanos, pero en la vida real vive en Washington con Lloyd Beebe, notable fotógrafo especializado en animales, a cuyo cargo estuvo la fotografía de esta extraordinaria producción, cuyo rodaje exigió dos años de esfuerzos.

Film policial con Lee J. Cobb y Jack Palance

La Warner Bros. - Seven Arts anuncia el estreno, en el cine Gran Rex, de "Asalto a Las Vegas", relato de género policial en el que actúan Gary Lockwood, Elke Sommer, Jack Palance y Lee J. Cobb, con la dirección de Antonio Isasi. La trama del relato tiene su ojo dramático en el asalto, cuidadosamente planeado, a un camión blindado, cuyo sistema de defensa lo convierte prácticamente en una fortaleza. Este vehículo, que transporta grandes sumas de dinero, mediante un circuito cerrado de televisión está permanentemente en contacto con la sede central. Además, sus puertas fuertemente blindadas sólo pueden abrirse por dentro. Pese a ello, Tony, un tallador de naipes de Las Vegas, considera que es posible asaltarlo y apoderarse de los millones de dólares que lleva, siempre y cuando la cosa se haga con métodos científicos.

El estreno de "Asalto en Las Vegas" se anuncia para el jueves próximo.

"Hambre" de Knut Hamsun en el Kraft

En los cines Majestic y el Auditorio Kraft será estrenado el film "Hambre", una película de origen sueco, basada en la novela homónima del escritor Knut Hamsun, premio Nobel de literatura. Los protagonistas son Per Oscarsson, el recordado intérprete de "Fuego", laureado en el festival de Cannes con la Palma de Oro al mejor actor por su labor en este film y Gunnel Lindblom, la actriz que hacía de madre de "El silencio", de Ingmar Bergman.

"Hambre" será estrenada el jueves próximo.

Debutará hoy en el Liceo el elenco alemán

Hoy, a las 20.30, hará su nueva presentación en el Teatro Liceo el elenco del Teatro de Cámara de Alemania Federal, conjunto que desde hace varios años actúa en Buenos Aires con particular repercusión. La obra escogida por el director del elenco germano Reinhold Olevski para comenzar su temporada actual es "Play Strindberg", de Friedrich Dürrenmatt, estrenada hace poco tiempo en Suiza, y que se representará en Buenos Aires antes que en Alemania, y por primera vez en toda América. Juntamente con "Play Strindberg" se pondrá en escena la pieza de Sartre: "A puerta cerrada".

Críticas de TV

Buen giro en "Domingos 69"

Así como hace más de un año esta sección señaló lo inusitado, torpe y pedestre de algunas escenas relacionadas con esta audición, ahora —desde hace numerosas semanas— "Domingos 69", con libretos de Miguel Coronato Paz, ha ganado en comicidad, en eficacia. Hay que señalar un giro positivo en los momentos cómicos de Fidel Pintos, una acentuada disciplina en las interpretaciones de Hernán Figueroa Reyes, quien estrenó la zamba "Disculpe"; mayor ductilidad y emoción en los tangos interpretados por Atilio Stampone y su orquesta. Como en otras oportunidades, los comentarios sobre fútbol de Roberto Maidana despiertan el interés del espectador por su información y su manera de ser relatados. Correctos Eddie Pequenino, Tita Gutiérrez, Nelly Prince, Vicente Larrusa, Rodolfo Crespi, Marcos Zucker, Juan Carlos Altavista, Vicente Quintana, Jorge Luz, Juan Carlos De Seta, Inés Herrera, Nelly Beltrán, Miguel Ligero, Anita Valverde, Fernando Ochoa y Los Changos de Anta. Dirección: Rubén Marucci.

"Daniel Boone"

Por el Canal 11, los domingos, a las 17, se televisa una serie de interés para el público televidente y formativa, de diversión y de contenido para los niños. Se titula "Daniel Boone". El domingo se pudo apreciar el capítulo dedicado a un hombre que fingía ayudar a los niños y les enseñaba métodos de sustracción bajo amenaza de castigo.

En la línea de James Bond

SAN PABLO (AFP). — Brasil y Francia se disponen a lanzar "una réplica a las películas de James Bond".

Tal es la idea de la primera coproducción franco - brasileña, que sigue a los nuevos acuerdos cinematográficos entre los dos países. El film, que ha comenzado en esta ciudad, se titula "Verano de fuego", con guión de Luc Merenda y dirección de Pierre Kalfoun. Principal intérprete, Elsa Martinelli.

"Mi nombre es Pecos": nuevo film del Oeste

"Mi nombre es Pecos" ("Il mio nome e' Pecos"), producción italiana presentada por European Films en el Hindú. Libro: Adriano Bolzoni. Intérpretes: Robert Woods, Peter Carsten, Norman Clark, Lucia Modugno, Louis Cassel y Kristine Josani. Dirección: Maurice A. Bright.

Se trata de las aventuras de un "cow-boy" que llega a su antiguo pueblo con el propósito de vengarse de una banda de asesinos que, muchos años atrás, exterminó cruelmente a su familia. La cosa no será fácil, porque los maleantes que integran la gavilla de Kline —así se llama el jefe— son de un salvajismo y una brutalidad "fuera de serie". Por fortuna, el heroico vengador (que se llama Pecos, por supuesto) encuentra apoyo en algunos de los habitantes del pueblo, que están cansados de la tiranía lugareña que ejerce la banda de Kline y quieren contribuir a su exterminio. En el feroz enfrentamiento queda enredada también, más adelante, una muchacha muy atractiva (Mary, por Lucía Modugno), que cae prisionera en manos de Kline y se convierte, así, en un estímulo más para el odio vengador que el protagonista siente hacia los malhechores.

El argumento no es nuevo ni mucho menos. Tampoco resultan originales las situaciones a través de las cuales se va resolviendo el relato. La película acumula las recetas más fáciles y consabidas del género, sin aportar tampoco elementos novedosos o imaginativos en el plano de la realización o de los efectos puramente cinematográficos. "Mi nombre es Pecos" queda, a lo sumo, como un "western" más, realizado con corrección técnica —eso sí— y animado por intérpretes de discreto desempeño, entre los cuales no alcanza a distinguirse demasiado el protagonista del relato, Robert Woods, un "cow-boy" desgarbado y opaco que no integrará la galería de los héroes memorables del género.

Candilejas

Recordación de Cunill Cabanellas

• El lunes próximo, a las 18.30, la actriz de comedia nacional Luisa Vehil, ocupará la tribuna del Casal de Cataluña, Chacabuco 863, para ofrecer una charla informal sobre el recuerdo que dejó en su espíritu la personalidad del director Antonio Cunill Cabanellas, fallecido hace pocos feses. La señora Vehil se propone evocar momentos de la vida del eximio director en su labor constructiva en la escena nacional y su iniciación en el teatro a la vera de Adrian Gual en la ciudad condal, antes de radicarse en nuestro país.

El teatro en el interior

• La memoria y balance general de Argentores correspondiente a 1968, destaca la importancia adquirida por las manifestaciones escénicas en el interior del país durante el mencionado período. Lo recaudado en concepto de derechos de autor de obras teatrales en el año anterior, totalizó pesos 23.122.318, muy superior a los guarismos de 1967, que fueron de 13.546.401.

Lo referente a la actividad de Rosario y Córdoba son realmente promisorios, en modo especial lo que concierne al teatro Comedia de la última, regenteado por la empresa Francisco Rivilli, donde María Elena Walsh recaudó en cinco funciones dos millones de pesos, como antes lo hizo, también Darío Vittori. La primera volverá a actuar allí los días 9, 10 y 11 del corriente; el 16, 17 y 18 lo hará el "Show de las estrellas", con la dirección de Carlos A. Petit, encabezando el elenco Norma y Mimí Pons y Alberto Anchart, y a partir del 23, actuará un conjunto de comedia, encabezado por Luis Sandrini y Angel Magaña para ofrecer durante un mes, la pieza de Llanderas y Malfatti "Así es la vida".

"El problema del oficial"

• El elenco universitario "Apolo" ensaya con la dirección de Alfredo Ferrari, para ofrecer en la sala "Gregorio de Laferrere" (A.C.F. Apolo), calle Córdoba 3451, en calidad de estreno absoluto, la pieza cómica de Alfonso Ferrari Amores "El problema del oficial". La mencionada pieza ocupará, después el cartel durante los sábados y domingos, en función nocturna, juntamente con la comedia musical de Juan Carlos Ferrari "Mis papitos y yo".

Galería Arthea
Presenta
HILDA HISAS
del 5 al 15 de Mayo
ESMERALDA 1037
32-5723

estudie decoración
VUELVE la CATEDRA de OLAV. M. GALL
(Ex-Antígona)
Ahora en EL CIRCULO Florida 846
cursos modernos
COMPLETOS EN UN AÑO
Informes e Inscripciones: FLORIDA 846, 1º Piso

Oscar Peterson y Earl Hines

Dos grandes figuras del jazz llegarán hoy

Para hoy está previsto el arribo a nuestro país de dos figuras descollantes del jazz: los pianistas Oscar Peterson y Earl Hines. Ambos llegarán, acompañados de sus respectivos conjuntos, con el objeto de ofrecer dos breves recitales en el Gran Rex, que tendrán efecto mañana y pasado mañana por la noche.

La visita de estos dos renombrados artistas ha despertado una gran expectación entre el público adicto a las expresiones del jazz. Con Earl Hines harán su arribo los integrantes de su ya clásico cuarteto, uno de los cuales es el notable saxofonista Bud Johnson, otra figura relevante del género, lo cual aumenta aún más el interés despertado por la llegada de este grupo artístico. Peterson, por su parte, viaja acompañado por su trío, integrado por Sam Jones y Oliver Jackson.

Earl Hines

Earl Hines está considerado como uno de los padres del moderno jazz pianístico. En 1966 fue elegido como el pianista número 1 del mundo jazzístico en una encuesta internacional de críticos organizada por la revista "Down Beat". Su figura es ya legendaria entre los aficionados al género y su nombre está colocado, desde hace años, junto al de los más grandes artistas del jazz. Los críticos le atribuyeron durante mucho tiempo el mérito de haber liberado a la interpretación pianística de los duros conceptos y las rígidas ataduras del "ragtime".

Nacido en Pittsburgh, Pensilvania, el 28 de diciembre de 1905, Earl Hines comenzó a estudiar piano en 1914. En 1918 formó un trío con un baterista y un violinista, lo que le valió ser contratado para tocar en la Leader House. En 1924 formó su primera banda. A partir de allí su carrera es una extensa e ininterrumpida sucesión de éxitos, a lo largo de la cual su nombre se hermanó a menudo con el de Louis Armstrong o con el de otros grandes. El disco, la sala de conciertos, el club y más adelante la televisión dieron a Hines una difusión amplísima, hasta extender su fama mucho más allá de las fronteras de su país. En sus conjuntos actuaron, a través del tiempo, músicos eminentes, la mayoría de los cuales tiene con Earl Hines la deuda de todo gran artista hacia su descubridor. El saxo-tenor Bud Johnson está unido a él desde 1935, año en que se incorporó a uno de sus conjuntos. Actualmente, Johnson integra el cuarteto que dirige Earl Hines.

Oscar Peterson

También Oscar Peterson integra el núcleo de los grandes pianistas del jazz. Su nombre está desde hace años ubicado entre los más célebres del género. En sus comienzos actuó como trompetista, pero una enfermedad lo condenó —durante algún tiempo— a la inactividad. Cuando retornó a la música lo hizo ya en calidad de pianista, con lo cual el jazz ganó a uno de sus más insignes intérpretes.

Después de haber dado sus primeros pasos de artista en la Escuela Superior de Montreal —su ciudad natal—, donde interpretaba himnos y páginas de música clásica, se inclinó a la música jazzística. Una etapa decisiva de su carrera, según él mismo lo ha manifestado, fue la que marcó su unión con otra gran figura del jazz, Johnny Holmes, de quien Peterson cree haber recibido los elementos que le permitieron edificar su técnica y su estilo personal. Su carrera, como la de Hines, fue una larguísima sucesión de triunfos.

Cuando formó su propio trío, su prestigio se agrandó aún más. Fue ese el comienzo de una nueva etapa, a lo largo de la cual conoció muchos halagos no sólo en los Estados Unidos sino también en Europa. Se recuerdan como un acontecimiento memorable su actuación en conciertos junto con la cantante Ella Fitzgerald, así como muchas otras presentaciones en las que este pianista excepcional demostró la fuerza de su talento y la magia de su estilo.

Sillones
"Diplomático"
"Profesional"
Living - Hogar
Sillas - Giratorios - Oficinas - Escritorios - Decoraciones - Mesitas mármol
Equipamiento Empresas
FABRICA
Av. PATRICIOS 1747 - Fondo 10 a 12 hs. unic

MARCELLO MASTROIANNI en BRILLANTES PARA EL DESAYUNO
Prohib. men. 18 años
MIERCOLES estreno OPERA y simultáneos

LATIN QUARTER
debut 7 de MAYO
Teatro ASTRAL

Usted vió... BONNIE Y CLYDE
La pareja que se hizo leyenda!
Después vió... BULLITT
Brutal! Tremenda!
Ahora usted verá... "ASALTO EN LAS VEGAS"
Violencia entre rivales del hampa!
JACK PALANCE · ELKE SOMMER
GARY LOCKWOOD · LEE J. COBB · ANTONIO ISASI
Dirección:
TECHNICOLOR® TECHNISCOPE®
Co-producción: Hispano - Franco - Italo - Alemana
PROH. MEN. 18 AÑOS
JUEVES estreno CON ITALIA Gran Rex • GRAN EXITO OCEAN REX (MAR DEL PLATA)

AMERICA CANTA CON SU NUEVA VOZ:
SANDRO en
"Quiero llenarme de Tí"
en COLORES
APTA TODO PUBLICO
con MARCELA LOPEZ REY
en el personaje de Raúl WALTER VIDARTE
SOLEDAD SILVEYRA
JUEVES estreno Cine IGUAZU y la mejor sala de su barrio

CINEMATOGRAFOS

ALFIL - Ctes. 1755. 40-5680/7575. 15.25, 18.40, 21.55 y 1.15: Varied; 15.45, 19, 22.15: 17a. semana: LAS SANDALIAS DEL PESCADOR Apta p/t/publ. A. Quinn, Sir L. Oliver, O. Werner, D. Jassen, V. de Sica. 70 mm. pant. gig. Próx. DONDE LAS AGUILAS SE ATREVEN, con R. Burton y C. Eastwood.

AMBASSADOR - Lavalle 777. 392-9700. Hoy extr reposición del film galardonado con 6 Oscares de la Academia de Hollywood a las 16.10 19.20 y 22.30:

OLIVER

15.45, 19 y 22.10: Not. Próx.: Quiero llenarme de ti, c|Sandro. v7

AMERICA - Callao 1057. 15.50, 19.5 y 22.20: BARBRA STREISAND, 1er. premio de Hollywood a la mejor actriz por su papel en:

FUNNY GIRL

(Proh. men. 14 años), junto a: OMAR SHARIF, KAY MEDFORD, ANNE FRANCIS y WALTER PIDGEON. Dir. William Wyler, tecnic. Panav. y 70 mm.; 15.30, 18.45 y 22: Not. Arg. Loc. vta. con 5 días antic. v9

ARIZONA - Lavalle 727. 392-6967 13.10, 16.30, 19.50, 23.10. DESNUDA EN LA ARENA, 14.40, 18, 21.20. La casa de Madame Lulú, Cont. p|18|a. Sábado trasnoche. v7

ARTE - Diag. Norte 1136. 35-9604. 14, 15.50, 17.40, 19.35, 21.30 y 23.25 hs.: EL GRADUADO, de Mike Nichols c|Anne Bancroft. Ph. m. 18 añ. Mañana: El estanguiador de Boston.

ASTOR - Ctes. 746. 45-5541. 12, 13.30, 15.15, 17.5, 19, 20.55, 22.55: Suc. Arg. y:

EL POKER DE LA MUERTE

P|14. Color. Con Dean Martin y Robert Mitchum. Del productor de "Duelo de titanes" y "El último tren". v7

ATLANTIC - Belgrano 1260. 38-2726. Vuelve el hombre murciélago, Alvarez Kelly. Mundo sin sol.

ATLAS - Lavalle 869. 392-1936. 12.55, 15.15, 17.50, 20.30 y 23. Techn. y Tscope. A. Delon, J. Fonda, B. Bardot y T. Stamp. en

HISTORIAS PROHIBIDAS

(Proh. men. 18 años), con 3 fam. Dir.: Fellini, Malle y Vadim. 14.50, 17.25, 20.5 y 22.40: Not. Num. en venta con 3 días.

AUDITORIO KRAFT - Florida 683. 392-2775. Hoy no hay función. Mañana: EL NADADOR.

AVENIDA - Av. de Mayo 675. 33-8626. 11.20, 13, 14.55, 16.50, 18.45, 20.40, 22.55: Los 4 inexorabl.

BIARRITZ - Suipacha 482. 392-0356. 13.25, 15.40, 18.5, 20.35 y 23.5:

BULLITT

con Steve Mc. Queen y Robert Vaughn. Tech. Panavisión. 108 semana clam. éxito. Excl. esta sala. Proh. men. 14 años. Prec. rebaj.: 13.15, 15.25, 17.45, 20.15 y 22.45: Not. Próx. LOS TUYOS, LOS MIOS, LOS NUESTROS. v5

BROADWAY - Ctes. 1155. 35-2345. 13.50, 16.10, 18.30, 20.50 y 23.10. Estreno exclus.:

CEREMONIA SECRETA

P|18. Con Mia Farrow, Elizabeth Taylor. 13.30, 15.50, 18.15, 20.35 y 22.50: Not. Loc. en venta con tres días de ant. Sáb, trasn. 1.10. v|p.

CAPITOL - Santa Fe 1848. 44-2379. Reapertura totalmente modernizado. 13.40, 16, 18.25, 20.50, 23.10 hs. Brigitte Bardot, Alain Delon y Jane Fonda en:

HISTORIAS PROHIBIDAS

P|18. Eastmancolor. Dir. F. Fellini, R. Vadim y L. Malle. 15.40, 18.5, 20.30 y 22.50: Not. v14

CALLAO - Callao 27. 40-1398. 15.40, 18.15, 20.40, 23:

CEREMONIA SECRETA

E. Taylor. P|18. 14.50, 17.40, 20.10 y 22.30 hs.: Var. v7

CASINO CINERAMA - Maipú 336. 45-9202. El auténtico Cinerama con 3 proyectores, 10 bandas de sonido estereofónico y 57 parlantes en la sala: Siete maravillas del mundo. A|p|t|publ. Technic. Días háb. $ 200. Sáb. y dom. $ 250. Refrig. Loc. con 8 días de anticipación. v|p

CERVANTES - Belgrano 1820. 38-2698. Cont. 14.30, 18.25, 22.30:

SHALAKO

Sean Connery: 16.40 y 20.40: El marido es mío y lo mato cuando quiero (Proh|14|a.). v7

COLISEO - Charcas 1119. 44-0242. 14, 16.50, 19.40 y 22.30

ROMEO Y JULIETA

Colores (Inc|14|): 13.40, 16.25, 19.15 y 22.5: Not. Ya llega para maravillarnos el espect. más asomb. y revoluc. del teatro moderno: LA LINTERNA MAGICA. v7

COSMOS 70 - Ctes. 2046. 49-0862. 14.30, 16.40, 18.50: Variedades; 15.5, 17.15, 19.25, 21.20, 23.15: Noticiero Argentino; 14.50, 17, 19.10, 21.5, 23: ¿POR QUE SONRIES MONA LISA? 15.15, 17.25, 19.35, 21.30, 23.25: LOS AMORES DE UNA RUBIA (Proh. 18 años).

ELECTRIC - Lavalle 836. 392-1546. Super espía K; El hijo de Robin Hood. Sábado trasn.: Super-espía K.

GLORIA - Avda. de Mayo 1235. 38-6966. Extr. estr. Los chicos del Preu-Bahía de Palma. Prog. en colores. NO-DO. S|res. v7

GAUMONT - Rivadavia 1635. 40-3050. 14.35, 17.15, 20 y 22.50, pant. panoram. tecn., la obra cumbre de

WALT DISNEY:

FANTASIA

¡Magia, belleza, más, color! 14.10, 16.45, 19.35 y 22.20: Not. APTA PARA TODO PUBL. Loc. num. v31

GRAN MITRE - Bmé. Mitre 1332. 38-5591. EN ANDALUCIA NACIO EL AMOR, El Cordobés; VIOLETAS IMPERIALES, C. Sevilla, aptas todo público. v7

GRAN REX - Ctes. 857. 392-8000. 13.25, 15.45, 18.15, 20.45 y 23.10: Dean Martin, Elke Sommer y Sharon Tate en LAS DEMOLEDORAS (proh. men. 14 años). Dir. Phil Karlson. Technic. 13, 15.15, 17.45, 20.15 y 22.40: Not. Arg. Mañ. a las 22 hs. Extraord. debut. Dos grandes del jazz en escena: OSCAR PETERSON c|su trío y EARL HINES c|su cuarteto. Miércoles a las 22 hs. Ult. recit. nocturno. Loc. vta. des. $ 500. Jueves: Asalto en Las Vegas.

GRAND SPLENDID - S. Fe 1860. 44-0808. 14.20, 16.30, 18.40, 20.50 y 23. 3a. semana triunfal de

EL OJO SINIESTRO

con Philippe Leroy; 16.15, 18.25, 20.35, 22.45: Varied. Pr|18años.

GRAN VICTORIA - Av. de Mayo 882. 34-1493. CORAZON CONTENTO, P. Ortega; OPERACION SAN ANTONIO, E. Zalazar. Apto para todo público. v7

HINDU - Lavalle 842. 392-1114. 13.25, 15.25, 17.25, 19.25, 21.15, 23.10, Robert Woods, Peter Carsten:

MI NOMBRE ES PECOS

Tecnic. Cinemass. (Proh. men 14 e inc. men. 18 años). Sábado trasnoche. v6

IDEAL - Suipacha 378. 35-3300. Bol. de 10 a 23. 26a. sem. éxito. Num. vta. c|5 días antic. 15.30, 19 y 22.25: La magia del SUPER CINERAMA:

2001: ODISEA DEL ESPACIO

Apt|pbl. Metroc. Un viaje d|belleza sideral c|los más sorprend. sucesos visuales en la historia d|cine. 14.45, 18.30, 22.5. Suc. Var. v7

IGUAZU - Lavalle 940. 392-4431. 13.5, 14.45, 16.40, 18.45, 20.50 y 22.50: Notic., Catherine Deneuve, Joan C. Brialy, en:

MANON 70

Sáb. trasnoche. P|men. 18 añ. v7

LIBERTADOR - Ctes. 1334. 40-7443. 13.15, 15.35, 18, 20.30, 23. Un film magistral del cine soviético:

EL FASCISMO AL DESNUDO

Dir. MIJAIL ROMM. Proh. men. 14 años. Dur. 120'. 13, 15.20, 17.45, 20.5, 22.45: Notic. Sábado trasnoche: 1.15 hs, EL FASCISMO AL DESNUDO. v14

LOIRE (Road-show de arte) - Ctes. 1524. 49-1900. 13.15, 15, 17, 19, 21, 23. Tremenda pasión humana, actitud de protesta de Visconti y Camus:

EL EXTRANJERO

p|18. Próx. est.: The Playes vs. ángeles caídos. v7

LORCA (Cinefórum de arte) - Ctes. 1428, 40-5017. 13.50, 16.5, 18.20, 20.35, 22.50. A. Delon, C. Bronson en:

ADIOS AL AMIGO

(p|m|14). 13.30, 15.45, 18, 20.15, 22.30: Not. Sábad. 1 h. Func. trasn. Próx. Buenas noches, Alejandro. v|p

LORRAINE - Ctes. 1551, 46-7501. 13.20, 14.50, 16.30, 18.10, 19.50, 21.30, 23.10: Contra la sordidez y mediocridad existencial:

UN VERANO CON MONICA

p. 18. Mañ.: Persona.

LOS ANGELES - Crrtes. 1770. 40-3742. Unica en el mundo consagrada a:

WALT DISNEY

14, 16.25, 18.40, 20.55, 23.10:

EL MILLONARIO MAS FELIZ

Techn. ¡La comed. record del Radio City, de New York!, Tommy Steele, F. McMurray. v7

LOSUAR (Road-show de arte) - Ctes. 1743, 40-6100, 13.20, 14.50, 16.30, 18.10, 19.50, 21.30, 23.10: Sinfonía visual para ver y gozar a Los Beatles:

EL SUBMARINO AMARILLO

sr. Próx.: El analista del presidente. v7

LUXOR - Lavalle 689. 392-3893. 13.55, 16.5, 18.25, 20.50 y 23.10. Nino Manfredi y Ugo Tognazzi en:

TORTURAME Y BESAME

En techn., Proh. men. 18 años. 13.45, 15.45, 18.5, 20.30, 22.50: Noticiario. Sábado trasnoche. v.p.

METRO - Cerrito 570. 35-4219. 14.2, 17.45 y 21.32:

DOCTOR ZHIVAGO

(proh|14|a., inc|18|a.) Metrocolor. Omar Sharif, Alec Guinness, Geraldine Chaplin y Julie Christie; 13.45, 17.25, 21.15: Noticioso. v7 19.50, 22.40: Not. Bol. de 10 a 23 v3

METROPOLITAN - Ctes. 1343, 40-0816. 14.30, 17.20, 20.10, 23. Gran suceso:

ROMEO Y JULIETA

(Inc.|m.|14|añ.). Dir.: Franco Zeffirelli. Radiante tecn. 14.10, 17.10, 19.50, 22.40: Not. Todos los días bolet. 10 a 23. v9

MONUMENTAL - Lavalle 730 392-4815. 13.10, 15.45, 18, 20.20, 22.45: Not. y un gran éxito de SEAN CONNERY:

UN HOMBRE LLAMADO SHALAKO

Proh. men. 14 añ. B. Bardot, S. Boyd, J. Hawkins, J. Van Eyck. 70 mm. Techn. Sáb. trasnoche. v7

MUNDIAL - Ctes. 959. 392-3545. Cont. Refrig. Dib., cómicas. Todos los pers. de W. Disney. $ 100. v|p.

MUNICIPAL GRAL. SAN MARTIN - Corrientes 1530. 46-8811. Cont. 16, 18.15, 20.30, 22.50: HEREDARAS EL VIENTO, de Stanley Kremer, con Spencer Tracy (Proh. men. 18): 18.5, 20.20, 22.40: Not. Mañ.: SANTUARIO. Piat. $ 150.

NORMANDIE - Lavalle 861. 392-1000. 12, 13.20, 15.10, 17, 18.50, 20.50 y 22.50. Suc. Arg. y:

LA CULPA

c|LIBERTAD LEBLANC, CARLOS ESTRADA, Canta JUAN RAMON. (Proh|m|18|añ.).

OCEAN - Lavalle 730. 392-1515. 14.30, 16.40, 18.50, 21, 23.10: N. Eriskl y N. Alejandro en:

LA FIACA

(Inc. men. 14 años). Eastmancolor. 14, 16.15, 18.25, 20.35 y 22.45: Not. Próx.: VORTICE DE FUEGO, en 70 mm. y son. estereof., con John Wayne. v|d

OPERA - Corrientes 860. 35-1335. 14.30, 17.10 20, 22.50:

EL BEBE DE ROSEMARY

Una película aclamada por la crítica intern. Con Mia Farrow, John Cassavetes y Ruth Gordon, premio Oscar por su actuación. Direc.: Roman Polanski. Proh. men. 18 años. 14.10, 16.50, 19.55, 22.25: Not.

PARAMOUNT - Lavalle 845. 392-9999. 13.15, 15.35, 18, 20.30 y 23: EL FASCISMO AL DESNUDO (Proh. 14 a.). De Mijail Romm. 13, 15.20, 17.45, 20.5, 22.45: Not. Num.

PARIS - Lavalle 769. 392-2016. Cont. $ 200. 13.40, 17, 23.20: HELGA: 15.10, 18.50, 22.30: Sexo a la siciliana (Pml 18). Martes: Suecia, infierno o paraíso. v5

PLAZA - Corrientes 939 392-7577 Una superproducción en Technicolor que obtuvo el Oscar por la mejor actriz y el mejor guión. A las 13.30, 15.45, 18.5, 20.30 y 22.50: Varied y Notic.: 13.50, 16.5, 18.30, 20.50 y 23.5. K. Hepburn, Spencer Tracy y Sidney Poitier, en: ¿SABES QUIEN VIENE A CENAR? Apta para todo público. v|p

PREMIER - Ctes. 1365. 46-2113. 13.20, 17.25, 21.30:

LA CONDICION HUMANA

(Proh. m. 18 a.). Obra maestra de MASAKI KOBAYASHI; 11 Premios internac.: 13.10, 17.5, 21.10: Noticiario. Próx.: LOS HERMANOS SICILIANOS. v7

PRINCESA - Suipacha 460. 392-1112. 11.30, 13.50, 16.5, 18.20, 20.35, 22.50: LA BATALLA POR ANZIO, tecn. Inc. 14|a., Robert Mitchun. $ 80.

REAL - Esmeralda 425. 392-3600. Cont. 12 hs. $ 120. Fest. de Tom y Jerry. Not. Arg. y extr. v14

RENACIMIENTO - Lavalle 925. 35-1850. Gran doble programa:

DRACULA VUELVE DE LA TUMBA

c|Ch. Lee: 15.30, 19.15 y 23, y LA ESTATUA VIVIENTE. 13.35, 17.20, 20.55. Proh. men. 14 añ. Cont. v8

ROSE MARIE - Corrientes 780. 45-6448. Cont. P|m|18|a. La verdad, La pluma picante. v|d

ROTARY - Corrientes 565, 49-7061. Cont. Not. El diablo sabe por diablo, p|18|a., Vittorio Gassman. Mañana: Con el fuego en la piel. P. 18.

SARMIENTO - Lavalle 852. 392-3538. 12.50, 14.50, 16.30, 18.35, 21 y 23.15. Eastmancolor: HUGO DEL CARRIL en:

EL DIA QUE ME QUIERAS

Apto para todo públ.: 14.25, 16.25, 18.30, 20.40 y 22.45: Not. Próx.: MATRIMONIO PERFECTO. Obra maestra de la liter. Médica. Num.

SELECT LAVALLE - Lavalle 921. 35-0235. 13.55, 17, 20 y 23.5: El monstruo de Nuremberg (Ch. Lee): 12.30, 15.20, 18.30 y 21.25: El callejón del hampa (McClellum). Cont. Piat. $ 150. P|14. v6

TROCADERO - Lavalle 520. 392-1455. 13.30, 15.25, 17.20, 19.15, 21.10, 23.5, 3a. Sem. triunfal de:

EL OJO SINIESTRO

En colores, con Philippe Leroy: 15.10, 17, 19, 21 y 22.50: Not. Sáb. trasnoche. v7

ALMAGRO

MEDRANO - Corrtes. 3976. 86-3502. El vizconde (agente secreto Clint), La última venganza, Oro de los 7 Santos. P|men. 14 añ.

PALACIO DEL CINE - Rivadavia 3636. 88-4e18. Cont. 15.45, 19.20 y 23.5: HISTORIAS PROHIBIDAS: 14.10, 17.30, 21.15: EL CINTURON DE CASTIDAD. P|18|a. v7

ROCA - Rivad. 3753. 87-1517. Cont. 15.55, 19.25 y 23: LA CULPA. proh|18|a.; 14, 17.25 y 21: VILLA CARISO ESTA QUE ARDE: 15.40, 19.10 y 22.45: Suc. Prox.: LOS HERMANOS SICILIANOS. v6

BARRACAS

OLAVARRIA - Olav. 635. 21-0454 Cómpr. ese hombre, El credo de un hombre solitario. v5

SOCIAL - Montes de Oca 1643. 21-11-66. Santo contra los monstruos, La hija de Frankenstein, Invasión a la Luna.

BELGRANO

BELGRANO - Cab. 2356. 73-5591. Tortúrame y bésame, Concubinato a la italiana, P|m|18|años. v7

CABILDO - Cab. 2347. 73-3852. El día que me quieras, La novela de un joven pobre. v7

En el centenario de Hans Pfitzner

Hoy se cumple un siglo del nacimiento de Hans Pfitzner, un músico que dentro del ámbito germano, cumplió, como creador y también como intérprete, una labor de alcances considerables. De padres alemanes —su progenitor fue violinista y director de orquesta— nació Pfitzner en Moscú el 5 de mayo de 1869. Estudió en Francfort y completado su período de aprendizaje pasó a ser profesor en Coblenza. Luego de algunas apariciones como director, se incorporó en igual tarea, al teatro de la Opera de Maguncia.

En 1897 se instaló en Berlín, donde enseñó en el Conservatorio Stern y siguió actuando como director, en la Opera y también en conciertos. De la entonces capital alemana pasó a Estrasburgo, donde permaneció durante varios años ejerciendo simultáneamente la dirección musical del teatro de la ciudad y la del conservatorio. Entretanto, no cesaba de componer, tarea que inició en la adolescencia y a la que no dejó de prestar atención regularmente.

De vuelta en Berlín, tras la primera guerra mundial, y luego de haber estado vinculado a los conciertos de Munich fue incorporado a la prestigiosa Hochschule. Prosiguió así su labor que con el andar de los años fue haciéndose menor en el campo de la interpretación para intensificarse en el creacional.

Como compositor Pfitzner se situó convencida y decididamente en la línea de un neorromanticismo eminentemente postwagneriano (que tomó de Wagner aquello que menos encerraba en cuanto a renovación). Su actitud entrañó un conservatismo sin concesiones. Se erigió en irreductible, hasta el encono casi, o sin casi, de la moderna Escuela de Viena que tuvo a Schoenberg como profeta y adalid. Sostuvo en torno de la cuestión polémicas acerbas. Fue Alban Berg, probablemente, uno de quienes de manera más fuerte e incisiva contestó a las arremetidas de Pfitzner. El artículo "La impotencia musical de la nueva estética de Hans Pfitzner", incluido entre los escritos, tan interesantes, del autor de "Wozzeck" que Henri Pousseur reunió en un volumen, ilustra con claridad acerca de las respectivas posiciones.

La producción de Pfitzner es abundante y se extiende por diferentes géneros. Considérase que sus trabajos más representativos son la opera "Palestrina" con libreto del autor, estrenada en Munich en 1917, y el oratorio "Von deutscher Seele", sobre texto de Eichendorff. Otras de sus producciones para el teatro lírico son "Der arme Heinrich" "Die Rose von Liebersgarten". Escribió asimismo música de escena (para obras de Ibsen, Kleist, Ilse von Stach, etc.); trozos sinfónicos, composiciones corales, "lieder" en cantidad abundante y música de cámara (sonatas, un trío, cuartetos, un quinteto). De su producción no es mucho —lejos de ello— cuanto en la actualidad figura en programas y repertorios.

En Buenos Aires se han escuchado algunos de sus trabajos, de preferencia canciones; cuando su visita de 1923, Richard Strauss dirigió, aquí, al frente de la Orquesta Filarmónica de Viena, la obertura de "Kätchen von Helbronn", música de escena para el drama de Kleist. Ninguna de sus óperas ha sido dada aquí.

Alejado de la actividad y ya un tanto olvidado, murió en Salzburgo en 1949. Su obra quedará como testimonio de un momento en la trayectoria de su arte, y de una estética. También de una firmeza de pensamiento, puede que no demasiado común. Acerca de su intrínseca valía, es probable que las conclusiones a que se ha arribado en virtual unanimidad, no experimenten modificaciones sustanciales.

Pianista

Marie-Antoinette Pictet, pianista francesa que precedida de favorables referencias, hará hoy su presentación en Buenos Aires, etapa de una gira latinoamericana emprendida hace algunas semanas. En la sala de la Alianza Francesa ejecutará páginas de Mozart, Schumann y Debussy. Posteriormente actuará en el Mozarteum Argentino y en otros centros musicales de la capital y del interior.

¿SU RELOJ MARCHA MAL?
Venta y reparación garantida de relojes Omega, Tissot, etc.
JUAN CORONA e HIJO
FLORIDA 758

TV: Enfoques

Estudiantes extranjeros

En el programa de hoy del ciclo "Justa del saber", que pone en el aire Canal 7 y LR1 Radio El Mundo los lunes a las 20.30, estarán presentes estudiantes de Costa Rica, quienes competirán con representantes estudiantiles argentinos sobre el tema "Poetas inmortales". La delegación costarricense está formada por Manuel Enrique Delgado, Arturo Medrano, Gonzalo Madrigal, Jaime Delgado y Alfonso López Diez, estudiantes que vienen acompañados por el ministro de Educación de ese país, Ledo. Guillermo Malavassi Vargas, y el profesor y músico Arnoldo Herrera González. El programa estará a cargo de Julio Bringuer Ayala.

Empresas

En la fecha a las 11.30 concurrirán al programa "Todos nosotros" becarias egresadas del Instituto de Estudios Superiores de la Fundación Servicio Social de la Empresa, quienes relatarán experiencias vividas en las firmas en las cuales trabajaron. En el mismo espacio fue entrevistada recientemente la señora Ellen Unckell de Piñero, directora del mencionado instituto.

Música para hoy

TEATRO COLON. A las 21.30. Concierto sinfónico-coral organizado por la Asociación Amigos de la Música con el auspicio del Teatro Colón y de la Subsecretaría de Cultura de la Nación. "La Pasión según San Lucas", de Krzystof Penderecki. Director: **Henryk Czyz. Orquesta Sinfónica Nacional. Coros Lagún Onak, de Niños del Instituto Pío XII,** preparados por **Miguel López Balenciaga;** y de **Niños Cantores de Santa María de los Angeles** a cargo del **R. P. Francisco Chiesa.** Solistas: **Mabel Veleris** (soprano), **Angel Mattello** (barítono), **Víctor de Narké** (bajo) y **Gui Gallardo** (recitante).

ALIANZA FRANCESA. Córdoba 936. A las 19. Presentación de la pianista **Marie-Antoinette Pictet.** Obras de Mozart, Schumann y Debussy.

TEATRO ABC. Esmeralda 506. A las 21. Concierto correspondiente al ciclo de música coral organizado por el Instituto Lucchelli Bonadeo. **Coro de Haedo** y orquesta de cuerdas. Director: **Alberto Balzanelli.** Obras de Refice, Telemann, Bach y Handel.

CINZANO CLUB. Paraguay 610. A las 20.45. Concierto por el **Sexteto Chigiano.** Obras de Boccherini y Brahms.

Radiofónicas

Evocación de Pfitzner por LRA

Con motivo de cumplirse hoy cien años del nacimiento de Hans Pfitzner, LRA Radio Nacional difundirá, a las 20, un programa conmemorativo. A la personalidad y a la obra del compositor germano se referirá Juan Andrés Sala y, tras ello, podrán escucharse la obertura de "Silfo de Navidad", el preludio al acto primero de "Palestrina", ambas páginas en versiones registradas hace varias décadas por el autor al frente de la Opera del Estado de Berlín, y una serie de "lieder" en interpretaciones de Erna Berger y Lotte Lehmann.

INGRESO
ESCUELA NAVAL
LICEOS
ACADEMIA NAVAL
SUAREZ DE DEZA
Callao 283 - T.E. 40-9111.

Salte al 7

HOY A LAS 21,30 hs.
PRESENTACION
DE
VIOLETA RIVAS — NESTOR FABIAN
con la colaboración especial de
JOSE CIBRIAN y ANA MARIA CAMPOY
y la gratísima visita de
CLAUDIA LAPACO
HORACIO AIELLO
LAS VOCES BLANCAS
ENZO ARDIGO
PEPITA MARTIN
EMILIO ARIÑO
JUAN CARLOS PALMA
MIGUEL BEBAN
MALVINA PASTORINO
TERESA BLASCO
PINKY
ANTONIO CARRIZO
NELLY PRINCE
CARLOS D'AGOSTINO
MONICA RANDALL
MANUEL DE SABATINI
LUIS TASCA
FEDERICO-GRELA
THE GOLDEN BOYS
GINAMARIA HIDALGO
RAUL URTIZBEREA
Ballet dirigido por OLGA FRANCES - EMILIO BUIS
Puesta en escena: CARLOS MUÑOZ
Dirección musical: MIKE RIBAS y ATILIO STAMPONE

LS82 TV CANAL 7
El canal para la comunidad

Tienen muchas ventajas

La posibilidad de elegir cualquiera de sus tres diseños o las lisas La fina presentación en su elegante caja-obsequio.
La facilidad de encontrar, entre sus 24 medidas distintas, la que se adapte a sus ventanas.
La seguridad de su calidad protegida por un sello inviolable.
La comodidad de lavarse fácilmente, no plancharse jamás y durar muchísimo.
El respaldo de una marca de prestigio y la garantía escrita por 5 años.
La colocación en el acto, porque traen incorporada la cinta de fruncir y los ganchitos.

(pero este mes le agregamos otra)
20% de descuento! en cortinas listas para colocar de voile nuza
100% dicrolene FIBRA POLIESTER

ESTA OFERTA RIGE SOLAMENTE POR COMPRA AL CONTADO, DURANTE EL MES DE MAYO Y EXCLUSIVAMENTE EN LOS SIGUIENTES NEGOCIOS:

CAPITAL
ADRISER - Corrientes 5233
Talcahuano 1044
ALENÇON TAPICERIA - Cabildo 2189
ALFOMBRAS FLORIDA - Florida 431
CASA GORIZIANO - Rivadavia 4953
COOP. EL HOGAR OBRERO
Rivadavia 5118
CORPORACION DEL ONCE
Azcuénaga 343
DECORACIONES GIOFFRE
Larrea 1249
DECORTINA - Triunvirato 4481
GATH & CHAVES - Florida 198
HARRODS - Florida 877
LA MANSION DEL TAPIZ
Santa Fe 3393
LA VENTANA - Laprida 1941
SELECCIONES AZAR
Rivadavia 5350
SU LAR - Rivadavia 6658
SUSAN VIK - Entre Ríos 656
TAPICERIA ODEON - Rivadavia 7187

GRAN BUENOS AIRES
ARQUITEL - Brown 787 - Morón
EL HOGAR DE LOMAS
Av. Meeks 67 - Lomas de Zamora
SU LAR - Av. Maipú 272 - Vte. López
Cosme Beccar 323 - San Isidro
TAPICERIA DIAZ
Alvear 563 - Quilmes
9 de Julio 54 - Bernal

CINEMATOGRAFOS

COLEGIALES

A. THOMAS - A. Thomas 841. 84-4999. Desayuno en cama doble. Las ardientes noches de Lucrecia. La felicidad. Proh. 18 añ.

ARGOS - F. Lacroze 3555. 54-0673. 16, 25, 19.50, 23.15:
L A C U L P A
14.30, 17.55 y 21.20: VILLA CARIÑO ESTA QUE ARDE; 16.5, 19.30 y 22.55: Suc. Proh|m|18|a. Miérc.: Diamantes para el desayuno. v6

ATALAYA - Córd. 4633. 773-0700. Los puentes de Toko-Ri. El terror. Los bravos de Texas. Pl. $ 80.

REGIO - Córd. 6056. 772-3350. La muerte de un bandido. La última bala. Fuego en la polvora.

RIALTO - Córdoba 4287. 86-8764. Cont. Mi nombre es Pecos; El rebelde de Babilonia. P|m|14|a. v7

VILLA CRESPO - Ctes. 5535. 54-3177. Sociedad pjel crimen, Al calor de la noche. Veracruz. v5

FLORES

COLISEO - Bonorino 36. 63-6181. Shalakó, El marido es mío y lo mato cuando quiero, p|m|14|añ. v7

CONTINENTAL - Carabobo 945. 63-2218. Barbarella, Benjamín, Deliciosa pecadora. v5

FENIX - Juv. 7802, 612-8858. 15.30, 19.15, 22.40: La culpa; 14, 17.25, 20.50: Villa Cariño está que arde. P|m|18|a. Miérc.: Dr. Zhivago. v6

PUEYRREDON - Riv. 6871. 612-0389. Cont. 16.10, 19.30 y 22.55: LA CULPA c|L. Leblanc, C. Estrada: 14.35, 17.55 y 21.20: VILLA CARIÑO ESTA QUE ARDE. Pr|m|18a. v6

SAN JOSE DE FLORES - Rivad. 7350. 611-5989. El ag. impostor, La vict. d|las victorias (prh|14). v6

SAN MARTIN - Riv. 7060. El aventurero de Hong Kong, Viaje fantástico, Cont. 13.30. S|restric.

RIVERA INDARTE - R. Indarte 44, 612-5500. Cont. 14.30: Varied.: 14.50, 18.50, 22.50: Historias prohibidas; 16.50, 20.50: El cinturón d castidad, Proh. 18 años. v7

FLORESTA

FLORESTA - 67-8689. El vampiro negro, El cementerio de los brujos, El monstruo macabro.

GAONA - Gaona 3263. 59-2551. Hombre, La derrota gloriosa, 7 mujeres en el infierno (Proh|14|años).

GRAN RIVADAVIA - Rivadavia 8636. 69-1356. CAPRICE, D. Day; LA SEÑORA Y SUS MARIDOS. Cont. 14 hs. Pl. $ 60. S|rest.

LOPE DE VEGA - 64-4343. Las demoledoras; Al maestro con cariño. Apta|t|públ. v7

LINIERS

GRAN LINIERS - Av. Gral. Paz 47. 653-2266. Historias prohibidas, El cinturón de castidad. v7

ODEON - Montiel 160. 64-7673. El día que me quieras, La novela de un joven pobre. v5

MATADEROS

ALBERDI - 68-0496. El día que me quieras, Novela de un joven pobre. Pasó en mi barrio.

BS. AIRES - Av. del Trab. 5427. 68-2525. Grand Prix, El hombre que venció al miedo. S|r. v5

EL PLATA - J. B. Alberdi 5751. 68-1118. Shalakó, S. Connery: Operación Saigón. Cont. v7

LUGANO - Murguluondo 4062. 60-3457. Ben Hur, A todo escape. Contin. S|r. v5

NORTE

PALAIS BLEU - Santa Fe 2541. 82-3845. El triunfo de Hércules, Más allá del valor.

ROXY - Las Heras 2460. 83-6158. Hércules y los tiranos de Babilonia. Los intrép. locos del espacio. v5

ONCE

LORIA - Rivadav. 3058. 87-1436. El día que me quieras, La novela de un joven pobre. Ap|t|púb. v7

MAJESTIC - Pueyrredón 230. 87-9436. 15.40-19.20-23: LOS AVENTUREROS. 14.15, 17.40, 21.15: Tempest. de odio. Niños $ 150. Próx.: Hambre. v7

PALERMO

GRAN NORTE - Santa Fe 3730. 72-8468. 15.15, 19.5, 22.55:
CEREMONIA SECRETA
17, 20.50: No me manden flores. P|m|18|años. v7

PARK - Santa Fe 4196. 71-3404. Béseias y déjelas morir, Nido de ratas, P|p|m. 14 años.

ROSEDAL - Serrano 2454. 72-3101. DIAS DE IRA, Ringo Wood; QUE NOCHE MUCHACHOS. v5

PARQUE PATRICIOS

RIVAS - Rioja 2054. 91-1841. El mill. más feliz, Bobby, rey de su raza, El fest. de W. Disney. v5

SAENZ - Sáenz 459. 91-8455. El día que me quieras, La novela de un joven pobre. Sin restr. v5

SAAVEDRA

CUMBRE - G. del Río 4127. 70-5572. El día que me quieras, La novela de un joven pobre. v7

SUR

RUEN ORDEN - B. Irig. 1521. 23-7385. Historias prohibidas, Cinturón de castidad. (P|m|18|a.). v7

CECIL - Defensa 845. 34-5461. La muchacha y el general, No hagan olas, La trampa del oro.

CONSTITUCION - B. Irigoyen 1414. 23-0248. Los siete fillbusteros, El magnífico extranjero, En busca del ídolo. (Ap|t|públ.).

GRAN UNION - Independencia 2870. 97-2955. Hiroshima mon amour, Adorables criaturas, Furia de amor. Pr|18|añ.

NATIONAL PALACE - Avda. San Juan 2461. 97-1723. La muerte en acecho, Más allá de las montañas, Despierta y mata. Proh|m|14|añ.

SELECT SAN JUAN - San Juan 2540. 97-5905. Matt Helm contra las asesinas, La marca del vengador, La gran represalia.

VILLA DEL PARQUE

PARQUE - 50-4448. Al este del Paraíso, Los 9 hermanos. S|r.

VILLA DEVOTO

ACONCAGUA - 50-5008. Una espía por error; Más allá del ancho río. S|r.

DEVOTO - 50-1443. La leona; La mujer desnuda; El despertar del sexo.

NOBEL - 50-8852. Picnic; Hombres violentos; Rugido de ratón. Jr.

VILLA URQUIZA

EDEN - Baunes 2506. 51-2135. Men. $ 100. Socorro, Vera Cruz, La fiesta inolvidable.

GRAND BOURG - Monroe 5268. 51-6119. Historias prohibidas, El cinturón de castidad. Ph|m|18. v7

25 DE MAYO - Triunv. 4438. 51-1859. El subm. amarillo, Los tuyos, los míos y los nuestros. v7

SUBURBANOS

ADROGUE — Argentino - ¿Sabes quién viene a cenar?, No suban el puente... bajen el río. v5

Gran Adrogué - Shalakó, El día de la lechuza, Minnesota Clay. v5

AVELLANEDA — Maipú - 22-6249. Historias prohibidas, El cinturón de castidad. v.7

Mitre - 22-6249. Las demoledoras, Barrabás, Variedades.

Pte. Avellaneda - 22-4377. Estigma macabro, Homer en playa bikini.

San Martín - 22-0441. Shalakó, El congreso se divierte. (70 mm.) v7

BANFIELD — Banfield - Shalakó, Lady Chaplin, Mis. especial, Goliat contra la esclava rebelde. v5

San Martín - Dr. Zhivago, El vengador de Bombay. v5

BECCAR — California - 743-1606. El vengador de Bombay, El Dr. Zhivago. Pr|m|14 años. v7

BELLA VISTA — Gran Pacífico - El sargento solitario, Drácula vuelve de la tumba. v5

BERNAL — Monumental - El día que me quieras, La novela de un joven pobre. v7

CASEROS — Paramount - Cont. La culpa; Placer sangriento; La señora del intendente. v5

Urquiza - Cont. Shalakó; Mi marido es mío y lo mato cuando quiero. v5

CASTELAR — Gran Castelar - Shalakó, Misión lady Chaplin, El mago contra Scotland Yard. v7

CIUDADELA — Nuevo Ciudadela - Cont. Dr. Zhivago, Siete novias para siete hermanos. v5

EL PALOMAR — Helios - El bebé de Rosemary, Ambiciones de dos pícaras, Varied. y dibujos.

F. VARELA — Gran Rex - Los muchachos de antes no usaban gomas, Digan lo que digan... v5

HABDO — Gran Rex - 658-7046. Tortúrame y bésame, Cómo aprendí a amar a las mujeres. v6

L. CASANOVA — Gran Casanova - El gran Houdini, Tarzán y la Diabieza.

ITUZAINGO — Gran Ituzaingó - 624-1329. El bebé de Rosemary, Barbarella. (Proh|m|18|años).

JOSE C. PAZ — Paz - La fiaca. El jefe. v5

LANUS — Opera - 241-2492. La culpa; La cama; Los perros. v7

LOMAS DEL MIRADOR — Monumental - El millonario más feliz, Bobby, rey de su raza. v5

LOMAS DE ZAMORA — Avenida - Dulce veneno, Una joven llamada Joanna, Tony Rome. v7

Colisco - Los aventureros, El endiablado, La vieja dama indigna. v7

Español - La fiaca, En mi casa mando yo, Tacuara y Chamorro. v7

Gran Lomas - Shalakó, El marido es mío y lo mato cuando quiero, Il sorpasso. v7

LUJAN — Numancia - San Martín 398. Tel. 1491. Adiós al amigo, Alain Delon; A cualquier precio v6

MARTINEZ — Bristol - 792-1900. Una joven llamada Joanna, Proh|men|18 años. Dulce veneno. v7

MONTE GRANDE — Monte Grande - 240-0541. Adiós al amigo, Las pistolas no discuten, L/7 fillbust. v6

MORENO — Monumental - El día que me quieras, La novela de un joven pobre. v5

MORON — Achával - 629-9164. Los ángeles salvajes, El millón de ojos de Su-Muru, Cría sangrienta.

Morón - Tortúrame y bésame, Cómo aprendí a amar a las mujeres. Proh. men. 18 años.

MUNRO — Astral - 740-3714. Los mercenarios, Grand Prix. Continuado. v5

Regina - 740-4473. Cinturón de castidad, Tortúrame y bésame. P|men|18 años. v5

OLIVOS — Atlántic - Av. Maipú 2538. 791-1791. Amor en ronda. P|14, Doctor Zhivago.

York - 791-5932. Yo te amo, Alicia; Petulia (prh|m|18|añ.).

QUILMES — Cervantes - 253-1234. La dama en cemento, La caída mortal. v5

RAMOS MEJIA — Gran Belgrano - Cont. Shalakó; Mi marido es mío y lo mato cuando quiero. v7

San Martín - Cont. El sargento solitario, Drácula vuelve de la tumba. P|m|18|a. v7

S. A. DE PADUA — Gran Sarmiento - Shalakó, Operación Solo, El signo del Zorro. v5

SARANDI — Sarandí - 22-9654. La culpa, Placer sangriento, La señora del intendente.

SAN FERNANDO — Tamagni - Los espíritus se divierten, Tempestad, Bandidos en Milán. v5

SAN ISIDRO — Centenario - 743-1879. El sargento solitario, Drácula vuelve de la tumba. P|m|18|a. v5

Stella Maris - Martín y Omar 399. 743-2009. 16 y 21 hs.: La condición humana. P|18|a. v7

SAN JUSTO — Scie - Tentación desnuda, La perra, La mujer del zapatero.

SAN MARTIN — Ateneo - Shalakó, 5.000 dólares al as, Un dólar entre los dientes. v6

Gran Plaza - Ben-Hur, Nombre clave: Tigre. v6

Moreno - El día que me quieras, Santiago querido, Tacuara y Chamorro.

SAN MIGUEL — Mayo - Tortúrame y bésame, El triángulo del amor. v6

SANTOS LUGARES — Ocean - Shalakó, El marido es mío y lo mato cuando quiero. v5

TEMPERLEY — Gran Sud - ¿Sabes quién viene a cenar? No suban el puente, bajen el río. v6

VICENTE LOPEZ — Avenida - El sargento solitario, p|18.; Drácula vuelve de la tumba. v7

Electra - Av. Maipú 1410. 791-0047. 16 y 21 hs.: La condición humana (Ph|m|18|añ.) v6

Roxy - 791-1318. Trece novias de Fu-Manchú, Hombres o bestias. Cont. S|r., $ 60.

VILLA ADELINA — Mayo - Tortúrame y bésame, El triángulo del amor, Amor sita tensión v5

VILLA BALLESTER — Majestic - Dr. Zhivago, Fantasmas estilo italiano.

Sarmiento - Shalakó, Johny Yuma, Los complejos. v6

VILLA INDUSTRIALES — Las Flores - Corazón contento, La muchach. de abordo, El C. del Clan. v6

VILLA MARTELLI — Mar - Laprida 4149. 740-4279. Sabaleros, India, El dem. creó a|l|homb. pr|h|15).

VIRREYES — Virreres - Los héroes de Telemarck, Fiel a dos banderas, Los sobrevivientes.

WILDE — Pueyrredón - 207-7984. Mi nombre es Pecos, El rebelde de Babilonia, El hombre de Oklahoma. v.6

Wilde - 207-7788. Y Frankenstein creó a la mujer, La maldición de la mosca.

LA PLATA

ASTRO - Dias de ira, El gran golpe del siglo. 16.30 y 21 hs.

BELGRANO - Mi nombre es violencia, El corso de un hombre solitario, Héroes sin gloria. Cont. 13.30.

CERVANTES - Robinson Crusoe en Marte, Rebelión apache, La guerra y la paz. Cont. 15 hs.

COLISEO PODESTA - Duelo en el Oeste, Sangre de héroes, Viento salvaje. Cont. 14 hs.

GRAN CINE 8 - Films cortos. Romeo y Julieta. Cont. 14.30 hs.

GRAN ROCHA - Variedades. Doctor Zhivago. Cont. 14.30 hs.

MASTER - Adios al amigo, El hombre del Buick. Cont. 15 hs.

MAYO - Qué tiene de malo sentirse bien, Mejor que viuda que.... 16.30 y 21 hs.

ROCA - Asesinos, El castigo de Frankenstein, La noche del secuestrador. Cont. 13.30 hs.

SELECT - Angélica, Ronda de amantes, Las horas del placer. Cont. 14 hs.

MAR DEL PLATA

AMBASSADOR - Cont. 14.30 - 20.10: Melodía inmortal. 16.30-22: Camina no corras. 18.30: Al borde del abismo.

ATLANTIC - Av. Luro 3426. 2-0206. Ent. $ 57. S|r. Cont. 15.30-19.45: La derrota. 16.45-21: Tres días después de la inmortalidad. 18.10-22.25: Una niña busca a su padre.

BRISTOL - S|r. Entr. $ 75. Cont. 15 y 19.45: La cuadrilla de los renegados. 16.25, 21.10: Marruecos. 18 y 22.45: Poco N9 3 botín oculto, c|James Coburn.

COLON - Cont. 14.30-19.15: La viudita naviera. 16-20.50: Marisol rumbo a Río. 17.35-22.25: Noches de Casablanca.

GRAN MAR - Ph|14, C|SC y Tec. Cont. 15.45, 18.10, 22.45: Drácula vuelve de la tumba, G. Lee: 17.20 y 20.50: El sargento solitario, E. Palmicelli, M. Mastroianni, R. Thubichon.

LIBERTAD - Cont. 14.30-19.15: La viudita naviera. 16-20.50: Marisol rumbo a Río. 17.35-22.25: Noches de Casablanca.

OCEAN REX - Cont. en tecnicol. 16-20.10: Un pacto con la muerte. 17.50-21.55: Asalto en Las Vegas, J. Palance.

OPERA - Av. Indep. 1841. 2-4405. Pr|18. Primicias en col. Cont. 16.15, 20.10: La rubia inesperada, M. F. Boyer. 17.55-21.50: Brillantes para el desayuno, M. Mastroianni, R. Thubichan.

TEATROS

COLON - 35-1430. Hoy APERT. AB. A 15 CONC. SINF. NOCT. EN DIAS LUNES, ORQ. FILARM. DE Bs. As. AB. A PL. $ 11.250. DEL. PARAISO $ 2250.

HOY, 21.30 hs. Func. Extr. Nº 10, org. por el T. Colón y la Asoc. Amigos de la Música. "LA PASION SEGUN SAN LUCAS", de PENDERECKI (estreno). Orq. Sinf. Nac. y Coro Lagun Onak. Plat. $ 2800. Loc. en venta.

MIERCOLES 7, 21 hs. Ext. Nº 11. "TURANDOT" de PUCCINI. Dir. de Orq.: O. DE FABRITIIS. Régie: E. POETTGEN. Orq., Coro y Cpo. de Baile del T. Colón. Plat., $ 2200. Loc. en venta.

VIERNES 9, 21 hs. Extr. Nº 12. "PETITE MESSE SOLENNELLE", de ROSSINI. Or. y Coro Est. del T. Colón. Dir. de Orq.: P. VALENTI COSTA. Dir. Coro: R. GANDOLFI. Plat. $ 750. Loc. en venta desde el 7. Bolet. 10|20 hs.

NACIONAL CERVANTES-Libertad 815. 45-4224. Jueves: UNA VIUDA DIFICIL, de Nalé Roxlo. Dir.: C. Madanes. Vta. 4 días anticip. Bol. 14 a 20. Pl. $ 400; par. 100.

A B C - Esmeralda 846, 392-9506. 21. hs. Instituto Lucchelli Bonadeo presenta: Temporada de Conciertos 1969. Coro de Haedo y Orquesta de cuerdas. Obras de Bach, Haendel, etc.

COLISEO - 41-1115. Viernes 9 llega LA LINTERNA MAGICA. ún. y sorprend. Prec. de. $ 500. v7

NEPTUNO - Cont. 15-18.30 y 22.15: Col. Historias prohibidas, A. Delon, B. Bardot: 16.55-20.50: El cinturón de castidad, c|T. Curtis.

OCEAN REX - Cont. en tecnicol. 16-20.10: Un pacto con la muerte. 17.50-21.55: Asalto en Las Vegas, J. Palance.

OPERA - Av. Indep. 1841. 2-4405. Pr|18. Primicias en col. Cont. 16.15, 20.10: La rubia inesperada, M. F. Boyer. 17.55-21.50: Brillantes para el desayuno, M. Mastroianni, R. Thubichan.

COMICO - Corrientes 1280. 35-2108. Mañana 22: Scuba Duba, audaz y divertida comedia por Osvaldo Pacheco, Alba Castellanos, Héctor Méndez y Susana Brunetti, con excepcional elenco. Dir.: Viñoly Barreto.

F. SANCHEZ - Loria 1194. 93-2275. El organito, pres. 21 hs. Francisco Bastardi y sus tangos.

INST. DI TELLA - Florida 936, 31-0136. Hoy 22.30 hs. Susana Zimmerman y Laboratorio de danzas en Polymorphias, de Penderecki.

LA CUEVA - Callao 182. Cía. Jesús Gómez y Alberto Bacigalupi y gran elenco para reir en:
EL NOVIO LLEGA A LAS 19
EN PUNTO
de J. A. Buron. Hoy, 22 hs.

LICEO - Rivadavia 1499. 38-4281. TEATRO DE CAMARA DE ALEMANIA. Hoy debut 20.30. Estr. americano:
PLAY STRINDBERG
de P. Duerrenmatt, y A PUERTA CERRADA, de J. P. Sartre. Direc.: Reinhold K. Olszewski. Loc. desde $ 300.

PAYRO - San Martín 766. 32-5922. 22 hs. Encuentros con la Nueva Canción. Hoy:
GRUPO VOCAL ARGENTINO
Conducción: Edgardo Suárez.

REGINA - Santa Fe 1235, 41-5709. Hoy desc. Cía. Mar. 21.30 hs., de J. Anouilh: EL PANADERO, LA PANADERA Y EL PANADERITO.

TEATRIZO - Esmeralda 771. SUSANA RINALDI canta para usted, 22 hs.

RADIO CITY - S. Luis 1742. 4-2923 Ent. $ 57. Pr|18. Cont. 14.30-19.15: Laura desnuda, G. Moll. 15.55-20.40: El pagaré, V. Gassman. 17.40-22.25: col. París secreto.

REGINA - Pr|14. Cont. en col. 16.30-20.30: La fuga inútil, V. Kureskov. 18.5-22.5: Extraord. documental: El fascismo al desnudo. Dir.: M. Romm.

ROXY - S. Luis 1742. 4-2924. Pr|18. Cont. 16.45-19.35-22.45: La culpa, L. Leblanc, C. Estrada. 18.10-21.20: Villa [illegible] que arde, J. C. [illegible] Bauza.

Buenos Aires

El presupuesto de Zárate no prevé aumentos de tasas

ZARATE. — En la reunión del Concejo Comunal de Prestaciones de Servicios al Público, el intendente municipal y presidente del organismo, señor Francisco Siracusano, anunció la aprobación del presupuesto de gastos y cálculo de recursos para 1969, el cual asciende a $56.940.381 pesos.

En este presupuesto no se prevén aumentos de tasas por ningún concepto y el incremento en las cifras se debe a una mayor y más eficiente recaudación y al ingreso de los préstamos bancarios contratados por la Comuna.

Con respecto a las tasas de prestación de servicios para el año 1970, el intendente informó que las mismas, si bien no registraron aumento alguno en el presupuesto de 1969, no ocurrirá lo mismo para el próximo año. Para 1970 el incremento se hará sobre la base del estudio realizado sobre su costo real, más el incremento por desgaste de equipos técnicos, máquinas y herramientas.

Más adelante, el señor Siracusano dio a conocer el plan de inversiones previsto por la provincia para Zárate, cuyo monto asciende a más de 32 millones de pesos.

Asimismo, el intendente municipal se refirió a tres grandes problemas del partido: el entubamiento del zanjón de la calle Estrada, la construcción del Centro Cívico y la Estación Terminal de Omnibus.

El entubamiento del zanjón de la calle Estrada tiene, para su realización, prevista la siguiente financiación: subsidio de la provincia, préstamo bancario por parte de la Comuna y participación de los vecinos frentistas. Por su parte, el Centro Cívico se concretará por intermedio de la Comuna, con la ayuda del gobierno provincial, y se levantaría en los terrenos que actualmente ocupa el corralón municipal de la calle 3 de Febrero. Finalmente, la Terminal de Omnibus, cuya financiación está prevista, es objeto de estudios que contemplarán las implicancias técnicas, económicas y financieras.

Por último, el señor Siracusano informó sobre la reciente creación de las Oficinas de Desarrollo y Planeamiento.

A jefes de comunas se reemplazaría

SANTA FE. — En forma extraoficial circulan versiones muy sostenidas de que es propósito del gobierno provincial realizar cambios de intendentes y de presidentes de comisiones de fomento en varias ciudades y comunas de esta provincia. Los mismos tenderían a introducir mayor rapidez en la concreción de los planes de obra y fomento.

Según dichas versiones, el Ministerio de Gobierno habría iniciado ya algunas consultas con organismos de diversas ciudades con la finalidad de proporcionar después candidatos a reemplazar a los actuales jefes de municipios. Entre los candidatos a ser reemplazados, se mencionan a los intendentes de Santa Fe y Esperanza.

Mendoza

Fallecimiento

MAIPU. — Hondo sentimiento de pesar ha provocado en esta ciudad el fallecimiento del señor Alberto Herrero Ozamis, quien se hallaba vastamente vinculado a los círculos locales. El señor Herrero Ozamis era el último descendiente de uno de los fundadores de esta ciudad.

SECRETARIA DE ESTADO
DE ENERGIA Y MINERIA
AGUA Y ENERGIA ELECTRICA
Empresa del Estado
Por cuenta y orden de la
Provincia de Jujuy
•
POSTERGACION:
LICITACION PUBLICA NUMERO 175/68
•
Ejecución de las "Obras Civiles para la primera etapa del aprovechamiento integral de los ríos Perico y Grande" (Pcia. de Jujuy)
•
Se lleva a conocimiento de los interesados, que por Resolución de esta Empresa, se ha establecido el día 24 de Junio de 1969, a las 10 horas, como nueva fecha para la apertura de la licitación de referencia.
•

Vacunación antigripal

LA PLATA. — Mañana se iniciará en todo el territorio de la provincia de Buenos Aires el operativo Vacunación Antigripal, entre todo el personal que esté comprendido en la rama de salud, Dirección de Menores, Dirección de la Energía, Vialidad, Dirección de Establecimientos Penales, Policía, Telégrafo y Aeronáutica.

Además, desde la citada fecha, se aplicará la vacuna en la zona del Gran Buenos Aires, La Plata, Mar del Plata y Bahía Blanca a todas las personas mayores de 75 años con alguna patología cardiopulmonar.

Una presunta medida sería perjudicial

GERMANIA. — Este pueblo, enclavado en el oeste de la provincia, pertenece a un ramal que fue importante, del Ferrocarril General San Martín, pero año tras año se vio reducido, pues primero dieron otro destino al galpón de máquinas, con el éxodo de habitantes que ello significó, y en la actualidad corren sólo trenes semanales, cuyos horarios hacen que el pueblo quede aislado durante cinco días. A esto hay que agregar que no hay colectivos, dado que las rutas no lo permiten; por consiguiente, sin servicios de pasajeros, sin correo y sin encomiendas, cuesta pensar que esto sucede sólo a 360 kilómetros de la Capital Federal.

Ahora, por medio de fuentes extraoficiales —se expresa—, ha llegado la noticia de que el ramal del ferrocarril será levantado; lógico es suponer que dicha medida vendrá a agravar aún más la crítica situación de progreso y futuro a que aspiran todos los habitantes del pueblo.

Las fuerzas vivas y todos los pobladores de esa zona agrícola ganadera esperan que tan grave problema halle una solución adecuada, sino se desea que este pueblo de la zona oeste quede reducido a ser, por imperativo de los hechos, un pueblo fantasma.

Rosario

Celebra sus 50 años la escuela Nº 80

ROSARIO. — La escuela número 80, Doctor Agustín Alvarez, celebra con distintos actos el cincuentenario de su fundación.

Con tal motivo efectuáronse una formación de alumnos y una solemne misa en la iglesia San José, con la participación del coro sacro del Hogar del Buen Pastor; bendijéronse placas recordativas y fue descubierto un cuadro del Dr. Agustín Alvarez.

Los actos continuarán mañana y el miércoles, día en que alumnos y autoridades de la escuela se trasladarán hasta el Monumento a la Bandera para rendir homenaje a la enseña patria y a su creador. El sábado próximo a las 21.30 culminarán los actos con una comida, que se servirá en las instalaciones de la Sociedad Rural.

Santa Fe

Sociales

SANTA FE. — En la catedral fue consagrado el casamiento de la Srta. Estela María Godano con el Dr. Eduardo G. Russell.

Bahía Blanca

Formación del Consejo de la Comunidad

BAHIA BLANCA. — Prosiguió el intendente municipal de este distrito la consulta con representantes de diversos sectores con referencia a la constitución del Consejo de la Comunidad.

El doctor Luis María Esandi efectuó una prolongada reunión con representantes de la Corporación del Comercio y de la Industria, a quienes informó de la manera como se procederá a la integración de dicho cuerpo.

El jefe comunal propicia la formación de consejos, según una división geográfica a practicarse en este distrito, estableciéndose en cada uno de los sectores organismos, que a su vez designarán delegados a un consejo mayor.

Festejos de una corporación de empresarios

BAHIA BLANCA. — Celebró la Corporación del Comercio y de la Industria sus bodas de oro. A primera hora una comitiva numerosa rindió homenajes florales en los cementerios de la ciudad a comerciantes e industriales fallecidos. Luego fue descubierta en el Palacio Comunal una placa recordativa del primer constructor, Julián Alvarez.

Al mediodía, integrantes de la Corporación del Comercio y autoridades, participaron de un almuerzo de compañerismo.

El presidente de la Corporación, señor Ramón Arestizábal, en un mensaje dirigido por radiotelefonía, a propósito de la conmemoración, resumió así los actuales proyectos en que trabaja la entidad: lograr el mayor número de radicación de industrias multiplicadoras y conseguir que las autoridades hagan la infraestructura que corresponde para que la ciudad evolucione con rapidez.

Catamarca

Abrevadero

SAN FERNANDO DEL VALLE DE CATAMARCA. — Se utilizará agua del dique de Sumampa para el llenado de represas para abrevadero de hacienda. La medida tiene carácter provisional y responde a una gestión de ganaderos de la zona Los Altos y Puerta Grande, Dto. Santa Rosa.

Localidades cercanas a la Capital

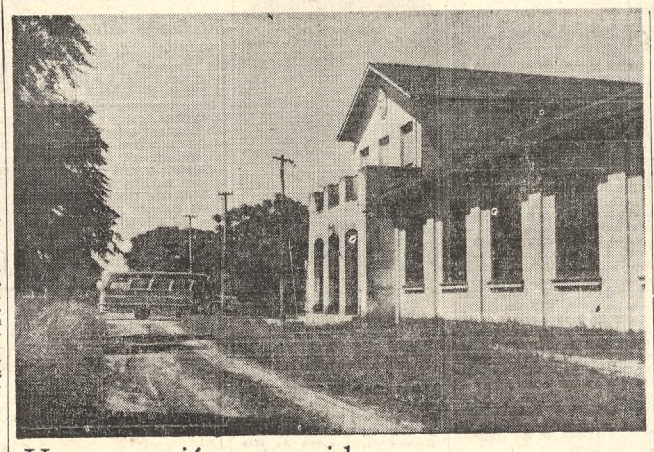

Una atención merecida

Mil alumnos distribuidos en tres turnos concurren a la Escuela Nº 7, de Boulogne, fundada en 1915, y por lo tanto la más antigua de la ciudad. Aún no puede saberse cómo su larga y fecunda trayectoria no ha merecido que las autoridades competentes pusieran los ojos sobre alumnos de sus problemas y trataran de solucionarlos. La fotografía pone en evidencia uno de ellos: la falta de pavimento. Ubicada sobre la calle Gorriti, en su intersección con Deán Funes, la entrada principal del edificio se torna prácticamente inaccesible en días de lluvia, a menos que los sacrificados maestros y alumnos se avengan a estropear su calzado, entre otros perjuicios. Dado que esta situación se ha prolongado por espacio de medio siglo, padres, maestros y alumnos abrigan ahora la esperanza de una rápida solución

Cumplirá sus bodas de plata una escuela

TEMPERLEY. — Mañana se cumplirán 25 años de la creación de la Escuela Profesional Mixta Nº 2 Leandro N. Alem, sita en Pasco y Solís, de ésta. Para celebrar tan digno acontecimiento, se realizará el día 9 del actual, en el local de la escuela, con asistencia de autoridades escolares y municipales, una serie de actos, los que darán comienzo a las 18.45.

Serán iniciados con la recepción de autoridades; luego será ejecutado el Himno Nacional Argentino por la banda de la Municipalidad de Lomas de Zamora; descubrimiento y bendición de una placa recordativa; pronunciarán posteriormente palabras un alumno del establecimiento educativo, el presidente de la cooperadora, señor Hugo A. Caputi; el director de Enseñanza Media, Técnica y Vocacional, profesor Eduardo E. Barreiro. Luego actuarán la Banda Municipal y el coro de la Escuela Normal Antonio Mentruyt. Finalmente, será servido un vino de honor a las autoridades.

Nueva comisión

LOMAS DE ZAMORA. — La nueva comisión de la Sociedad Cuerpo de Bomberos Voluntarios quedó así constituida: presidente, Luis López; vicepresidente, Romualdo Longhi; secretario, Julio Grigera; prosecretario, Juan A. Bilbao la Vieja; tesorero, Miguel Onofre Roldán; protesorero, Joaquín E. Maltas; vocales titulares, Horacio A. Benaglia, Alberto F. Brein, Rafael Iniesta, Héctor A. Millán, Aurelio Pepa e Isaac Warszawski; vocales suplentes, Roberto Escutary Caride, Leandro Igarreta y Niles O. Rapachioli; revisores de cuentas titulares, Abraham Sommerfleck, Obdulio Ferretti y Alberto Moreno, y suplentes, José Mondesini y Remo Baroni.

Odontólogos

LOMAS DE ZAMORA.—La nueva comisión directiva de la Asociación Odontológica de Lomas de Zamora quedó así constituida: después de su reciente asamblea: presidente, Carlos D. Nicora; vicepresidente, Julio Caram; secretario, Guillermo J. Casario; prosecretario, Eduardo J. J. De Stéfano; tesorero, Oscar A. Marciano; vocales titulares, Miguel A. Cotignola, Raúl Minetto, Eduardo García Fernández y Efraín Scherman; vocales suplentes, Julio Sánchez, Roque Pisani, Alberto E. Fernández y Héctor Ziegler; miembros del tribunal de honor, Ricardo Garino, Carlos A. Nicora y Luis O. Crescionini. Alberto E. Fernández y Héctor Ziegler serán representantes, titular y suplente, respectivamente, ante la Federación Odontológica de la Provincia de Buenos Aires.

Merlo

Central telefónica

MERLO. — La Comisión pro-Teléfonos Automáticos ha comunicado que el 30 del actual a las 10 tendrá lugar la apertura de la licitación privada convocada para contratar la terminación del edificio de la nueva central telefónica de este partido, ubicada en Sarandí y Chacabuco. El comunicado agrega que la Empresa Nacional de Telecomunicaciones ha iniciado ya el tendido de las cañerías subterráneas que conectarán esa central con San Antonio de Padua, Merlo Norte y Parque San Martín y dado término a los trabajos de medición para la instalación de las líneas aéreas.

San Isidro

Objetan el traslado de una oficina

MARTINEZ. — SEGBA resolvió cerrar, al parecer definitivamente, su oficina local, en la calle Vicente López 33.

Prestigiosas instituciones locales, el comercio, la industria, profesionales y vecinos en general, reaccionaron ante la medida, que acarreará dificultades de toda índole. El Rotary Club local y la Asociación de Propietarios de Bienes Raíces, se dirigieron a las autoridades de la mencionada empresa. Argumenta la primera que su traslado a la avenida Santa Fe 102, disponiendo su funcionamiento con la de la cabecera del partido, perjudica al vecindario local y significa una descortesía para con él.

La segunda entidad citada, por su parte, manifiesta su formal protesta por la medida adoptada, en contraste con las instituciones bancarias que habilitan sucursales y la actitud del Ferrocarril Mitre, que llama a licitación para la remodelación de la estación local.

Solicitan que dicha resolución sea revocada y se reabra la oficina en cuestión, dotándosela de comodidades acordes con el progreso que va alcanzando Martínez.

Tigre

Resultado positivo

TIGRE. — A los pocos días de instalada la nueva unidad regional de policía, con asiento en esta ciudad, la población ha podido advertir resultados concretos. Por la sola acción de presencia, especialmente de personal que recorre la ciudad en los nuevos vehículos policiales, han desaparecido los grupos de elementos que se formaban en determinados puntos de la ciudad, molestando al vecindario y a las mujeres que debían transitar por tales lugares.

Se advierte más tranquilidad en horas de la noche, y ha trascendido que se ha dispuesto la clausura de comercios donde se desarrollaban actividades al margen de la ley.

Gral. San Martín

Trabajos de pavimentos en Villa Caren

JOSE LEON SUAREZ. — Con el asesoramiento técnico y de ejecución de la Municipalidad de General San Martín, los habitantes de Villa Caren, poblado del área de esta localidad en su linde con el partido de San Isidro, mediante convenio directo con empresas pavimentadoras dotaron de afirmado a 25 cuadras comprendidas entre las siguientes arterias: J. A. Roca entre A. Alcorta y E. Zola, Zola y Quintana y Quintana y Capdevila; Capdevila entre Roca y Zeballos; Zola entre San José y Roca; Zeballos entre Chivilcoy y Charlone; Calle 4 entre Chivilcoy y Capdevila; Capdevila entre San José y Calle 5; San José entre Chivilcoy y Quintana; Charlone entre San José y Calle 5.

Las obras fueron ya habilitadas y las municipalidad local garantizó varios préstamos que vecinos de escasos recursos gestionaron ante el Banco de la Provincia para solventar su aporte como frentistas de los lugares favorecidos por ese afirmado.

Un cruce peligroso

TEMPERLEY — La Sociedad de Fomento y Sala de Primeros Auxilios Temperley Oeste, que preside el señor Antonio Biafore, remitió una nota al intendente de Lomas de Zamora, coronel Ernesto J. Fiñeiro. Manifiesta que "está en juego la integridad física de las personas que deben cruzar la avenida Hipólito Yrigoyen, a la altura de 25 de Mayo, de esta ciudad".

En efecto, allí se ha creado un intenso movimiento de público que afluye de distintas direcciones a un supermercado de reciente instalación.

La corriente circulatoria de vehículos por la mencionada avenida es intensísima. Precisamente, se solicita la instalación de semáforos para el tránsito y peatonales en dicho cruce.

Cabe esperar de las autoridades una solución a tan importante problema urbano.

"C.I.A.D.A.R." S.A.
Compañía de Capitalización
MAIPU 535 - Piso 2º
SIMBOLOS FAVORECIDOS:
Sorteo 25 de abril de 1969: Plan A y B: de 1.000 y 2.000: "42-99"; de 5.000 y 10.000: "42-9"; de 25.000 y 50.000: "42". Plan D, E y F: "42-99". LA CAPITAL, sorteo 18 de abril de 1969: "8337".

Mar del Plata

Visitan la ciudad becarias de la OEA

MAR DEL PLATA. — Desde el jueves se encuentran en esta ciudad las 30 becarias del Cuarto Curso Regional del Programa Interamericano de Adiestramiento para Mujeres Dirigentes, organizado por la Comisión Interamericana de Mujeres, de la Organización de los Estados Americanos (OEA).

Las visitantes, acompañadas por dirigentes de la delegación local de la Asociación Cristiana Femenina, realizaron visitas a los diarios locales y a la fábrica de productos de pesca La Campagnola, y mantuvieron una cordial entrevista con el intendente municipal de este partido, coronel Pedro Enrique Martí Garro.

Alcanzó simpáticas proyecciones la reunión ofrecida en la residencia de la calle Almirante Brown 1399 por la Embajada de Mujeres de América.

En la mañana del sábado, las becarias de la OEA realizaron una visita a las instalaciones del sanatorio escuela del Centro de Rehabilitación para Niños Lisiados, y fueron informadas sobre aspectos del funcionamiento y tareas que allí se desarrollan, y por la tarde, en la sede de la Asociación Cristiana Femenina, delegación local, calle 11 de Septiembre 2700, se sirvió un cóctel en honor de las becarias, quienes fueron saludadas con cordiales palabras por la presidenta, señora Elba P. de Sismondi, y la secretaria de Cultura y Programa, señora Liliana de la Vega de Bonetti.

La Pampa

Exaltóse la personalidad de San Martín

SANTA ROSA. —Se efectuaron en esta ciudad actos organizados por el Instituto Nacional Sanmartiniano con motivo de la realización del Congreso Nacional Sanmartiniano.

Tras colocarse una ofrenda floral al pie del monumento al prócer, el presidente del Instituto, general Carlos A. Salas, pronunció una conferencia sobre el tema "San Martín a través de sus renunciamientos".

Posteriormente, el inspector nacional de escuelas primarias, señor Juan Lorenzo Jorge, disertó acerca de "San Martín y la cultura".

Los actos tuvieron el auspicio del gobierno de la provincia, la Asociación Cultural Sanmartiniana, el Consejo Nacional de Educación, el Consejo Nacional de Educación Técnica, la Administración Nacional de Educación Media y Superior y la Superintendencia Nacional de Enseñanza Privada.

Noticias breves del interior

Asalto

MAR DEL PLATA. — Varios individuos armados penetraron en la "boite" Aloha, Av. Constitución 5850, amenazaron al encargado, Carmelo Morani, a 3 empleados, al propietario y a un amigo, los ataron y encerraron en un baño y robaron $ 450.000 en efectivo; $ 70.000 que sustrajeron a Enrique Fiorentini, pesos 250.000 a un amigo de éste y un grabador valuado en 250.000 pesos.

Círculo universitario

RIO GRANDE, (Tierra del Fuego). — Fue constituido el Círculo Universitario local, cuya comisión directiva se integró así: presidente, Luis Griecco; secretario general, Lisandro Canga; tesorero, Mario Feuillade; secretario de actas, Ariel Pujó, y vocales, Enrique Pacheco, Armando de Frankemberg y Jorge Bitsch.

Perforaciones

SAN FERNANDO DEL VALLE DE CATAMARCA. — Se harán nuevas perforaciones en el valle de Santa María para asegurar agua potable y para riego a la población de la zona. Una comisión de la Dirección Geológica y Minería viajó al lugar para determinar el emplazamiento de los trabajos.

Jubilaciones

LA PLATA. — La Oficina de Jubilaciones y Pensiones, dependiente de la Dirección de Personal del Ministerio de Educación, atiende al público de lunes a viernes con el horario de 13.30 a 16.30 en la calle 13 entre 56 y 57, de esta ciudad. La atención a los gestores se realiza diariamente de 16.30 a 18.

Entrega de viviendas

TUNUYAN, Mendoza. — Autoridades provinciales entregaron las primeras veinte casas construídas por el sistema de ayuda mutua, de un total de 40 que se construyen en esta ciudad. Los nuevos propietarios son empleados estatales de Gendarmería Nacional, Sanidad, obreros rurales y de la construcción.

Nuevas tarifas

POSADAS. — Nuevas tarifas fijáronse para la balsa que une esta capital con Pacú-Cuá. Los coches pagarán $ 850; camionetas, 1000; motocicletas y motonetas, 100; bicicletas, 50 y pasajeros, 50 pesos. El mismo decreto establece en 500 pesos el porcentaje de percepción de la provincia para el traslado de coches y camionetas.

Teléfonos

CORDOBA. — El interventor en ENTel, coronel Oscar Dietrich, y el intendente de Almafuerte, señor José Ingaramo, suscribieron un contrato por el cual aquella empresa se compromete a instalar una central automática con capacidad para 200 líneas.

Bomberos

ESCOBAR. — La Sociedad de Bomberos Voluntarios celebró su 109 aniversario con diversos actos. En el cementerio local se rindió homenaje a bomberos y socios fallecidos. Luego ofiCióse una misa de campaña en el cuartel central y hubo más tarde una comida de compañerismo, en la que se entregaron medallas y diplomas a servidores destacados. Por la calle Rivadavia realizóse un desfile del que participaron dotaciones y maquinarias de 20 cuerpos de bomberos de localidades vecinas y de la metrópoli.

Ascensos

BARADERO. — Por un decreto del Poder Ejecutivo fueron ascendidos a sargentos Héctor Giordanino, José Ramón Martínez, Juan Carlos Macchia, José Emilio Mangin, Eduardo Gerónimo Cardozo, Andrés Gómez y José Esperante, quienes revistan en la comisaría local.

Sangriento suceso

SANTA ROSA. — Ubaldo Antonio Barreix dio muerte a Celia Norma Tarrío de Machado, con quien al parecer mantenía relaciones, y luego se quitó la vida. Para ambos hechos utilizó una misma pistola calibre 22.

Incendio

CORDOBA. — Más de 3000 bolsas de azúcar quedaron destruídas por un incendio que se declaró en el depósito que la firma Garovaglio y Zorraquín posee en la avenida Recoquista 2762, de esta ciudad. Las llamas cobraron rápido incremento, debiendo multiplicar sus esfuerzos los efectivos del Cuerpo de Bomberos que acudieron inmediatamente. Más de 3000 bolsas de azúcar y un automóvil Renault 4-L quedaron destruídos. No se justipreció el monto de los daños.

Homenaje

MERCEDES (Buenos Aires). — El intendente municipal, Dr. Roberto Tamagno, y el Dr. Guillermo Hernández, descubrieron una placa recordativa en la casa donde vivió el doctor Guillermo Obdulio Hernández, médico destacado por su abnegación puesta al servicio de los demás.

Incompatibilidad

SANTIAGO DEL ESTERO. — El agente que, de acuerdo con las leyes vigentes, se halle en situación de incompatibilidad deberá formular la opción respectiva dentro de los 30 días de la publicación de la medida. Quien no hubiere renunciado en tal lapso será dejado cesante sin indemnización.

Local ruinoso

SAN PEDRO, (Buenos Aires). — Numerosas peticiones se hicieron por el deplorable estado del antiguo local de la escuela No. 7, de ésta. Se cuenta con un terreno donado por la comuna para levantar otro edificio adecuado a las necesidades, cuya construcción está proyectada y es urgente —se estima— concretar.

Club de Leones

MAR DEL PLATA. — Fueron designadas las nuevas autoridades del Club de Leones de esta ciudad, cuya presidencia ejercerá hasta el 30 de junio del año próximo el señor Silvio A. Pologna.

Incremento

SAN MIGUEL DEL TUCUMAN. —El Banco Central de la República, autorizó el incremento de la cartera del Banco de la Provincia de Tucumán, que será de 1570 millones de pesos. De ellos, 500 millones destinaránse a créditos de evolución, reclamados por empresarios, y el resto a los planes de promoción agraria.

Consulado uruguayo

SAN SALVADOR DE JUJUY. — Por un decreto del gobierno uruguayo, el consulado de ese país en Córdoba atenderá los asuntos relacionados con los trámites que deban realizar los uruguayos residentes en Jujuy. La oficina está instalada en la avenida Colón 375, Córdoba.

Río Negro

Ultimó a su rival y a un policía y luego se quitó la vida

SAN ANTONIO OESTE. — A consecuencia de un incidente registrado en jurisdicción de Sierra Grande, a unos 120 kilómetros al sur de esta localidad, tres hombres perdieron la vida.

Según las informaciones de que se dispone, un sujeto de apellido Cejas, se trabó en pelea con otra persona cuya identidad se desconoce, a la que dio muerte de un balazo. Consumado el crimen, tomó intervención el sargento primero de policía Pablo Duque y en esas circunstancias fue atacado por Cejas; éste le disparó un tiro que hirió en la cabeza al policía, el cual falleció casi instantáneamente.

Acorralado, el criminal se suicida

El homicida se refugió en su vivienda, siendo informada la policía de los sucesos ocurridos. Una comisión policial se trasladó al lugar donde residía Cejas, no logrando su detención ya que el criminal, al verse rodeado por los representantes del orden, se descerrajó un tiro en la sien derecha, falleciendo en el acto.

aquí
ORTIZ PACHECO
AV. LIBERTADOR 2844, Olivos.
La más eficaz organización para compra, venta y alquiler de los mejores chalets de la Zona Norte
797-7026/1464, 795-9198 y 791-7850

ESCUELA PARA GRADUADOS EN CIENCIAS AGROPECUARIAS (UBA - UNLP - INTA - IICA)
NECESITA
Graduado Universitario en Ciencias de la Educación, Ingeniería Agronómica, Medicina Veterinaria o en Ciencias afines, para cubrir con dedicación exclusiva el cargo de
SECRETARIO DE ENSEÑANZA
Lugar de trabajo: INTA, Castelar (F.D.F.S.)
Recepción de solicitudes: hasta el 17-5-1969.
Informes: Oficina del IICA, San José 83, piso 4º, oficina 402, Buenos Aires, y en la sede de la Escuela, Centro Nacional de Investigaciones Agropecuarias (INTA), Departamento de Especialización, Castelar (F.D.F.S.).

Secretaría de Estado de Transporte
FERROCARRILES ARGENTINOS
FERROCARRIL DOMINGO F. SARMIENTO
DEPARTAMENTO ABASTECIMIENTO
Bmé. Mitre 2977 Capital Federal
LLAMA A LICITACION PUBLICA PARA LA

Licitación	Descripción	Apertura Día	Apertura Hora	Pliegos, espec. o dibujos
M. 69/237	Limpieza, lavado, virutado y encerado en edificio de la Administración	13/5/69	15.—	$ 2.000.—
	PROVISION DE:			
M. 69/185	Clavos de gancho elásticos para vía	13/5/69	14.—	$ 2.000.—

INFORMES: Oficina de Muestras y Venta de Pliegos, Bartolomé Mitre 2973, Capital Federal, de lunes a viernes, de 13 a 18 horas.

PROVINCIA DE BUENOS AIRES
MINISTERIO DE ASUNTOS AGRARIOS
Dirección de Administración
VENTA DEL MATADERO Y FRIGORIFICO DE CHACABUCO
El Ministerio de Asuntos Agrarios llama a Licitación Pública Nº 03 para lograr la VENTA DEL MATADERO Y FRIGORIFICO DE CHACABUCO, ubicado en la localidad del mismo nombre, con una base de SETENTA Y OCHO MILLONES SETECIENTOS CINCUENTA MIL PESOS MONEDA NACIONAL.
Apertura de ofertas: Día 14 de mayo de 1969, a las 16.30 horas.
Pliegos e informes: Depto. de Licitaciones y Adquisiciones, Av. 51 No. 774, primer piso, LA PLATA, lugar donde se procederá a la apertura de ofertas.
Expte. 2706-2131/67.
EL DIRECTOR DE ADMINISTRACION

Tiene nuevo gobernador el Rotary Club

LA PLATA. — Dieron término los actos y deliberaciones correspondientes a la 42ª conferencia del Rotary Club Internacional, efectuadas en esta ciudad con la participación de rotarios de esta capital y del Brasil, así como de miembros de varias instituciones y autoridades. Entre otros asistieron el gobernador del distrito 491, Sr. Mario A. R. Aragón; el presidente ejecutivo de la conferencia, ingeniero José C. Romano Yalour, y el rotario brasileño Sr. Nicolás Filizola.

En el curso de las reuniones realizadas se consideraron diversos temas y se eligió nuevo gobernador del distrito 491 al ingeniero Alberto W. Tsuji, del Rotary Club de Burzaco. Desempeñará esas funciones en el período 1970-1971.

El acto de clausura realizóse en el Jockey Club, con un discurso que estuvo a cargo del ingeniero Romano Yalour. Posteriormente sirvióse un banquete en la misma sede.

La Plata

Camaristas y jueces para T. Lauquen

LA PLATA. — Diéronse a conocer las designaciones realizadas por el Poder Ejecutivo, en el departamento judicial de Trenque Lauquen.

Como camaristas, fueron designados los doctores Néstor A. Cipriano, actual presidente del tribunal de esa jurisdicción; Ricardo Paso, vicepresidente del tribunal del trabajo del mismo departamento, y Jorge Riaso, actual juez en lo Civil y Comercial de departamento judicial de San Martín.

El doctor Eduardo J. Aguirre fue nombrado fiscal de Cámara; el doctor Enrique V. R. Padilla, actual fiscal de Mercedes, como juez en lo Civil y Comercial; el doctor Pablo A. Peralta, actual secretario de la Cámara de Apelaciones número 3 de La Plata, como juez Penal; el doctor Luis H. Llamedo, como fiscal de primera instancia, y, finalmente, la doctora Zunilda A. Olivera, actual secretaria del Juzgado Civil y Comercial número 2 de Junín, como asesora de incapaces.

Tucumán

Edificio para los tribunales federales

SAN MIGUEL DEL TUCUMAN. —Proximamente se realizará la licitación para la construcción del edificio de los tribunales federales de ésta. Con tal motivo, en el despacho de la Gobernación se realizó una conferencia de prensa, oportunidad en que el juez federal de Tucumán, doctor Eduardo Lucio Vallejo, anunció en presencia del señor del Poder Ejecutivo señor Roberto Avellaneda, la resolución dada a conocer por la Corte Suprema de Justicia sobre construcción del palacio para los tribunales federales en esta provincia.

El edificio se levantará en las calles Congreso y Las Piedras, en un terreno donado por la provincia. Constará de cinco pisos, con una inversión total de pesos 320.000.000. Funcionarán allí las distintas dependencias de la secretaría electoral, los dos juzgados federales —sería creado uno más— y la cámara federal de apelaciones, con sus respectivas oficinas.

Formosa

Exención de impuestos

FORMOSA. — Mediante un decreto del Poder Ejecutivo han quedado exceptuado del pago de gravámenes la industria que se ocupa de la elaboración de la madera y cuyo ámbito de operación se halla situado en esta capital.

Señálase, asimismo, en el documento que el Gobierno proporcionará todas las facilidades para que dicha industria pueda desarrollar integralmente el aprovechamiento de la riqueza forestal, para lo cual se proveerán los medios necesarios para la adquisición de maquinarias y la construcción de instalaciones modernas y cómodas.

Los fondos pertinentes para esta promoción y fomento de la industria mencionada provendrán de una línea de créditos que el Banco de la Provincia ha establecido para estos casos.

Entre Ríos

Monumento a la patrona del agro

PARANA. — Se inauguró el monumento a la Virgen Auxiliadora, Patrona Nacional del Agro, erigido en la intersección de las rutas 18 y 126, y construído con la contribución de agricultores y de vecinos de una extensa zona del departamento local.

El acto adquirió lucidas proyecciones y asistió el gobernador, brigadier Ricardo Favre, a quien acompañaban ministros y subsecretarios de su gabinete; autoridades militares, civiles y eclesiásticas, delegaciones de colegios y agrupaciones religiosas.

Previa misa de campaña, se realizó la bendición de la imagen y del monumento, y seguidamente se efectuó una suelta de palomas. La ceremonia finalizó con un desfile de maquinarias agrícolas.

Al mediodía se habilitaron varios fogones criollos, en los que actuaron diversos conjuntos folklóricos.

En Santa Elena

A las 11, el gobernador Favre y sus acompañantes abandonaron el lugar y se trasladaron a la ciudad de Santa Elena, departamento La Paz, para asistir a los actos preparados con motivo de la inauguración de las nuevas obras de ampliación y remodelación del frigorífico Bovrel, recientemente terminadas.

Luego de los mismos el mandatario entrerriano y sus acompañantes visitaron las instalaciones de la fábrica, imponiéndose de las distintas etapas del trabajo que se cumplen en ella. Previamente, la comitiva participó en un almuerzo servido en las instalaciones del Club Stelna.

"ERGON"
Agente de YORK ACONDICIONADORES
Colocará el mejor aparato de aire acondicionado FRIO-CALOR. Solicite PRESUPUESTO indicando lugar. LLAMJ a 40-8229 - 8142 y 6755. ERGON COMERCIAL
1546 VIAMONTE 1550 T. 40-8142 - 8229 - 6755 - 1400

Ministerio de Obras y Servicios Públicos
DIRECCION DE HIDRAULICA
LICITACION PUBLICA Nº 2/69
Llámase a Licitación Pública para el día 16 de mayo de 1969, a las 10 horas, para la ejecución de la obra: ampliación de la Red Distribuidora existente y mejoramiento de la Planta Potabilizadora para la provisión Agua Potable Domiciliaria a la localidad de Naschel, Dpto. Chacabuco, San Luis.
PRESUPUESTO OFICIAL: $ 3.751.811 m/n.
PRECIO DEL PLIEGO: $ 2.000 m/n.
Por pliego de condiciones y demás informes dirigirse a la Dirección de Hidráulica, Falucho 845, Ciudad, o Casa de San Luis, Bernardo de Irigoyen 224, Capital Federal.
San Luis, 22 de Abril de 1969
Rafael L. Palacio — Jefe de Secc. Compras, Dirección de Hidráulica
Ing. Enrique de Jesús Vallejo — Jefe Dpto. Obras Hidráulicas A/C. Dirección de Hidráulica

LICEO NAVAL ALMIRANTE BROWN
PROFESOR EDUCACION FISICA
Llámase a concurso antecedentes y oposición picubrir vacante del rubro ciun mínimo 12 hs. clase semanales, por el término un año a partir del 1/6/69. (Profesores Educ. Física pidictar clases Defensa Nacional). Argentino, sexo masculino, edad 22/40 años. Tener título idoneidad y condiciones salud correspondientes. INFORMES E INSCRIPCION a Sr. Jefe Div. Capacitación Física y Marinera, Liceo Naval Alte. Brown, Río Santiago, FNGR.

segba
SERVICIOS ELECTRICOS DEL GRAN BUENOS AIRES S. A.
LLAMA A LICITACION
Nº 66.575 — Para la contratación de un servicio médico de reconocimiento para control de inasistencias del personal.
Los pliegos de condiciones podrán adquirirse en la calle Balcarce Nº 184, piso 4º, oficina Nº 435, Capital Federal, todos los días hábiles de 9.30 a 11 horas. (Valor de cada pliego: m$n. 1000.)
FECHA DE APERTURA: 21 de mayo de 1969, a las 9.30 horas, en el Edificio Volta, Avda. Pte. Roque Sáenz Peña 832, 1er. subsuelo, Capital Federal.

MUNICIPALIDAD DE LA MATANZA
LICITACIONES PUBLICAS
Nº 15 — Para el 15-5-69, a las 10 hs. Obra de bacheo de varias calles. — Presupuesto oficial: $ 5.000.000.
Nº 16 — Para el 16-5-69, a las 10 hs. Ejecución de la pavimentación de la calle P. B. Palacios y plazoletas de la calle L. Pereyra, de Ramos Mejía.
— Presupuesto oficial: $ 54.778.511.
PLIEGO DE BASES Y CONDICIONES: Oficina de Licitaciones, Suministros y Compras de la Municipalidad de La Matanza, Almafuerte 3050, San Justo, todos los días hábiles de 8 a 12 horas.
Ing. Carlos O. Desplats — Secretario de Obras Públicas
Cnel. (RE) Luis E. Fabbro — Intendente Municipal

Avisos Clasificados

Propiedades y Viviendas

Propiedad Horizontal
(Departamentos)
Sección A-1 Tarifa 1
VENTA

CABALLITO

AVDA. LA PLATA 153
(Entre Rivadavia y Chaco)
DEPTOS. A LA CALLE DE LIVING COMEDOR 3 DORMITORIOS, 2 BAÑOS, COCINA, COMEDOR DIARIO Y LAVADERO
2 Deptos. a la calle por piso con palier privado y de serv. Orientación Este. Amplios balcones. Dormitorios 4,80x3 mts. Construcción de gran calidad con todos los detalles de 1ra. categoría
Entrega: MARZO 1970

CHACO esq. EL MAESTRO
DEPTOS. A LA CALLE DE LIVING COMED., 3 DORMITORIOS, DEP. SERVIC. Y LIV.-COM. Y 2 DORM.
Cocheras indiv. optativas. Magnífico edificio torre de 14 categoría con 3 departamentos por piso; 3 ascensores y en un punto clave de Caballito Residencial, a 100 mts. de Rivadavia; 120 mts. de Av. La Plata y a 60 mts. del Parque Lezica
Amplios ambientes totalmente al exterior. Construcción de gran calidad con todos los detalles de 1ra. categoría
Entrega: FEBRERO 1970

Informes en: RIVADAVIA 4622
De 10 a 13 y de 14 a 19 hs. Inclus. sáb. y dgos.
(Días miércoles, cerrado)

ALEFA S.A.
SEGURIDAD EN PROPIEDAD HORIZONTAL v5

PALERMO
CORONEL DIAZ 1781
(entre GÜEMES y CHARCAS)
1 y 2 AMBIENTES
Boleto $ 191.100 — CUOTA $ 15.015
Departamentos amplios — 1ra. categoría
en 120 CUOTAS
Vea pliego de condiciones y planilla de superficies
COMPARE CALIDAD Y MEDIDAS
Atención en obra de 10 a 12.30 y 15 a 19 hs.

INMOBILIARIA PINO
DA... TRANQUILIDAD
SANTA FE 4386 (PLAZA ITALIA)
v10

ADQUIERA SU DEPARTAMENTO AL CONTADO
CON UN PRESTAMO ASEGURADO
Por cada millón de pesos pagará cuotas de $ 11.800, con un ahorro previo a convenir y garantía del Estado (art. 3º, Ley 17.594). Interés del 12 % anual incluído en la cuota.
LIVINGSTON S.A.
Soc. de Ahorro y Préstamo para la Vivienda
De la Cám. Arg. de Ahorro y Préstamo
ESMERALDA No. 320, 1er. piso 35-6064|6179|6138
v6

A DEPTOS. TERMINADOS
2 Y 3 AMBIENTES
RIOBAMBA 178
CALIDAD QUE ES CALIDAD
POSESION 20 %
GRANDES FACILIDADES
ARGOTE S. A. — Córdoba 679, Ofic. 202
392-0106|3996|3511
v.6

BELGRANO "R"
AVENIDA DE LOS INCAS 3595
DEPARTAMENTOS DE GRAN CATEGORIA
Liv.-comedor, 2 y 3 dormitorios, hab. de servicio, calefac. por losa radiante, cañerías de bronce, placards con bandejas, cocheras optativas.
PRECIOS DE EXCEPCION
Amplia Financiación Bancaria
Proy. y dir.: Ing. L. Abulafia e Y. E. Alderoqui. Arq. E. R. Acher
Empresa Constructora
BAVA, SEERY y LIJTMAER
S.A.I.C.I. y F
Avda. de Mayo 715, 3º Piso
T. E. 34-7038
ATENCION PERMANENTE EN OBRA v5

DEPARTAMENTOS EN EL CENTRO DE TODO
CANGALLO 1570
Con amplia financiación bancaria y la responsable GARANTIA TECNICA DE
BAVA SEERY y LIJTMAER S.A.I.C.I.F.
Oportunidad para la gran familia, por sus comodidades y precio muy ajustado
Departamentos: de living-comedor, 3 y 4 dormitorios, con dependencias y de 1 dormitorio con amplísimo cuarto de vestir. Lavadero cubierto. Calefacción y agua caliente individual. LOCAL: 5,50x20 m., con sótano.
ENTREGA INMEDIATA
PRECIO FIJO E INAMOVIBLE
Informes en edificio o
AV. DE MAYO 715, 3º P.
Tel. 34-7038

BELGRANO
Av. CABILDO 217
Semipisos de liv.-com. 2 y 3 dormitorios
Con y sin dependencias de serv. Losa radiante. Agua caliente individual, palier privado, baulera
Construcción de Categoría
Precio Especial por Pago a Corto Plazo
Se atiende en obra de 14 a 17 horas y sáb. y domingos de 9 a 12 y 14 a 17 horas. 772-7312. En oficinas de lunes a viernes de 10 a 18 horas
MEILAN S.A.
O'Higgins 2066 - Capital de 10 a 18 horas.

ARENALES 1200
Al frente, living comedor, dormitorio, cocina y baño completos, lavadero, servicios centrales, con muebles y teléfono
LARREA 1300
Living comedor, escritorio, 2 dormitorios, dependencias, habitación y baño servicio, teléfono.
HONDURAS 5605
A estrenar, 3 ambientes y dep.
GRANDES FACILIDADES
T. E. 40-6158

BELGRANO
Total 13.500.000
CALIDAD QUE ES CALIDAD
A precio de verdadera oportunidad vendemos penúltimo piso sobre 2 frentes en la parte más distinguida de Belgrano. Impecable estado, con teléfono, garaje y terraza de 7x2. Todos los ambientes de gran amplitud. Hall, living comedor, escritorio (o 3er. dormit.) y 2 dorm., 2 baños, pza. serv., baulera individual, asc. y palier de servicio. Edif. a 2 años. Virrey Loreto 1651, 5o. (entre L. M. Campos y Arribeños). Visit.: 14-18 horas
ADECA
32-3230, 31-9929|3688|9314
v8

BARRIO NORTE
R. PEÑA 1015
Entre S. FE y CHARCAS
Pisos con detalles
De 4 cdtes. liv.-com., cjluz dif., 3 dorm., con plac., 2 baños color, gran coc., off. serv., lavad. ind., secador de ropa, asc. priv. y otro de serv., calefacción loss radiante, gran balcón de 9 mts. Fte. plaza R. Peña. Vale la pena visitar. Pos. escr. inmediat. $ 5.000.000 cont., resto 5 años, inter. bancarios. (Puede contemplarse otra forma de pago). Inf. visitas de 9-12.30 y 15-18 hs. Tratra Paraná 552, Oficina 32.
Edificadora SYBA
40-1844|2936, 47-2903

AVENIDA SANTA FE
VIDT 2054
ULTIMOS DEPARTAMENTOS
De 3 ambientes, con dependencias. Posesión inmediata con el 20 %. Visítese incluso sábados y domingos, 10 a 19 hs.
S.F.T.
Sociedad Anónima
Oportunidad en departamentos de gremios

CREDITOS INMEDIATOS
PARA
- Compra de casas o departamentos
- Construcción
- Ampliación o refección
- Cancelación de hipotecas por saldo de precio

SOLICITE INFORMES: 12 a 19
CREAR - Crédito Argentino S. A.
INSTITUCION DE AHORRO PARA LA VIVIENDA
CORDOBA 1428 49-8091 al 8095

BELGRANO
VENDO TERRENO
PARA TORRE
26,12 x 53,80 METROS
INF.: VIAMONTE 1465, 8º, 82
T. E. 45-7441
v5

EN PALERMO
JORGE NEWBERY 1555/65
A 20 mts. de Av. LIBERTADOR
Deptos. de 3 y 4 Ambientes, cocina, baño, terraza
COCHERA OPTATIVA
CONSULTE NUESTROS PLANES EN 132 CUOTAS MENSUALES
BANCO DE AVELLANEDA y PETERSEN THIELE Y CRUZ S.A.
Atención en Obra de 10 a 18 horas
T. E. 45-5811 o 49-4001 v3

PARQUE PATRICIOS
URQUIZA 2241
Departamentos de jerarquía de 2 y 3 ambientes, en Propiedad horizontal
ATENCION EN OBRA: 9 a 13 y 15 a 19 horas. (Inclusive Sábados y Domingos)
BANCO ITALIA Y RIO DE LA PLATA: Vde., financia y administra v6

MELO Nº 2990
esq. Billinghurst
Visitar hoy de 14 a 17.30 hs. A estrenar, de categoría. Hall, living-comedor, dormitorio con plac. Cielo., 1.600.000 y pesos 35.000 mens. incl. interés
VINELLI
34-3567 30-9057|7881
v6

A BALCON TERRAZA
CANNING Y SANTA FE, a estr. Liv.-com. 2 dorm., coc., baño, toil., palier privado. Orientac. Nordeste. Todos los amb. exter. Pos. $ 2.000.000. Facil. 12 años.
BOTANICO
Balc.-tza., liv-com., 2 dormitorios, dep|serv. o 3er. dormitorio. TRIPLEX, vista panorám., liv-com., 3 dorm., atelier, dep|serv. Cocheras optat. Entrega diciembre 1969. Oport. Grand|facil. Aceptam. su depto. a cuenta de precio.
SGUT INMOB - 87-5273
Corrientes 2835 3er. p., asc. B, de 10|12.30 y 15.30|19 hs. v6

JUNIN y JUNCAL
3 DORMIT.
Piso de categ., alto, externo, balcones, totalmente decorado, liv.-comed. en "L", escrit., 2 baños, ampl. coc., dep. serv., lavad. cbto., teléf. Ant. 7 años
A. V. Ocampo y Cía.
44-6647 42-6339
v6

BELGRANO
Teodoro García 1900
Piso de categ. Edif. torre. A estrenar. Gran dpto. Liv. y com. Escrit. o 4o. dorm., 3 dorm., 2 baños., toil., amplia coc. c|breakfast, lav., 2 hab. serv., 2 cocheras. SUPERFICIE 332 m2. Entrega inmediata.
$ 20.000.000
Tomamos su depto. más chico
ARAGON 80-3625-6924 v6

A CAMBIE SU COCHE POR UN DEPARTAMENTO
Aceptamos el suyo como parte de pago y también
Departamentos - Hipotecas
Prendas - Documentos
MASRI HNOS.
Atendemos incluso domingos de 8 a 20 horas
LARREA 865 v6

2 DORMITORIOS
ROD. PEÑA y JUNCAL
Living-comedor, baño, cocina, lavadero y dep. serv. Muy luminoso. Moquette, aire acondicionado. TELEF., $ 6.700.000.
Rufino de Elizalde y Cía.
46-6828-9

I AMBIENTE
RIOBAMBA y STA. FE
A estrenar, 7x3,30, baño y cocina, balcón. Pisos: 1o.; 3o. y 4o., a la calle: $ 2.800.000, 4º o|o ctdo. y saldo 3 años.
Rufino de Elizalde y Cía.
46-6828-9

PARANA y SANTA FE
2-3 DORMITORIOS
Depto. a la calle, alto, de categ. Gran balc., luz y sol en todos los amb., liv. 7x3,50 y comed. o 3er. dorm., baño y toil., cocina americ., azulejada, placards, lav. cub., dep|serv., 2 entr., 2 asc., teléf., perfecta circulac. Sup. 135 m2.
OLIIERI ACOSTA
42-9187|9557|9201, 44-8783
v6

CABALLITO
ROSARIO 254
Frente Parque Rivadavia. 3 dormitorios, living y comed., terraza, comedor diario, amplia cocina, depend. de serv., gran balcón, calefacción y agua caliente por caldera individual. Con cochera. Entrega y escritura inmediata. Atención en edificio todos los días, 90-5274. Ultimos disponibles, desde pesos 14.200.000 v5

A $ 1.500.000 posesión
saldo $ 3.300.000 en
100 MESES
Av. RIVADAVIA 12610
Frente a estac. CIUDADELA
A estrenar
Liv.-com.., 3 DORMITORIOS.
Entrega inmediata
LAM INMOBILIARIA
Rivadavia 954 - 37-0815|0854|4190
"C. A. P. H."

JUNCAL y URUGUAY
3 DORMIT.
3 DORMITORIOS, living-comedor 7.50x3.50, baño y toil., dep. de serv. Casa categ. Teléf. pesos 3.400.000, c|fac. 1 y 2 años. Damos también financiación a 6 años
OLIVIERI ACOSTA
42-9187|9557|9201, 44-8783
v6

$ 1.100.000 POSES.
3 AMBTES.
Esmeralda y Libertador, baño, coc., entrega inmediata. Facil. a 10 años
BOLY ELIZALDE Y CIA.
46-2084 — 46-3335
v.7

BELGRANO "C"
A estrenar, piso 16º, 2 6 3 dorm. ampl. recep., balcón-corrido, vista panorámica, 2 baños, dep|serv., ejc., gran. categ. T. pesos 17.500.000. Fac.
42-3503 - 44-9433
v6

CHARCAS y PUEYRREDON
3 DORMITORIOS
Depto. alto, gr|categ., hall, liv. 8x4 y comed. o 3er. dormitorio, baño completo y toilette, cocina, lavadero, dependencias serv., s|c. Teléf. Antig. 7 años
OLIVIERI ACOSTA
42-9187|9557|9201, 44-8783
v6

AV. BELGRANO 1107
¡TODO A LA CALLE!
Liv.-com. 8x4, 2 dorm. 4x4, balcón-tza. Muchos placards, espléndida coc., dep. serv., teléf.
ESTADO IMPECABLE
T.: $ 6.000.000: 50 % FAC.
ARAGON - 80-3625-6924

Vivienda o Profesional
DUEÑO VENDE
BARRIO NORTE
JUNCAL (Libertad-Talcahuano) 20 calle. Living - comedor, 2 dormitorios, con teléfono. Intermediarios abstenerse. Tratar de 9 a 12 horas - T. E. 44-6186

STA. FE y LARREA
3 DORMITORIOS, 2º contrafrente. Recepción amplia, living y com., baño y toilette, balcón, 2 dep. de servs, teléf., 25 años, 150 m2. propios, $ 8.200.000, financiación a 6 años
OLIVIERI ACOSTA
42-9187|9557|9201, 44-8783
v6

AV. ALVEAR
y AYACUCHO 1964, 1º B
Lindísimo depto., externo, buena luz, living en L 5x7, 1 dormitorio, otro cuartito, baño y cocina grandes, patio, con lavadero, pieza y baño serv., baulera
42-9176

LAS HERAS y BILLINGHURST
3 dormitorios, 2 frentes, living comedor 8x4, baño, cocina, dependencias servicio, teléfono. Total $ 6.800.000, 50 % a uno y dos años. MAURICE LICHAGUE
T. E. 83-9320

PZA. LIBERTAD
Piso alto c/cochera
Mucha categ. Liv. com. 6,50 x 4,50, 2 dorm. coc. y off., dep. serv., lav. con secador de ropa, s|c., teléf. 125 m2. Total pesos 9.000.000, c|fac. bancarias
OLIVIERI ACOSTA
42-9187|9557|9201 — 44-8783 v. 6

Av. L. M. Campos y V. del Pino
Al fte., c|amplio balcón al E. en exc. 6tif. 14 años. Hall, liv. com. (7,50 x 4,20), 2 dorm., bño., coc., lav., dep. serv. SOLICITE LLAVES. Posesión $ 4.200.000 y facilid.
MIRO-CASTRO: 37-2506|4276 v6

MANSILLA AL 2800
Amplio piso, construc. 10 años. Living-comed., 3 dorm., baño, toil., pieza y baño serv., amplia coc., serv. centr., portero eléctr. Teléf. $ 10.800.000 con facilid.
TRATAR: T. E. 42-0116 v5

JORGE NEWBERY 1555/65
A 20 mts. de Av. LIBERTADOR
Deptos. de 3 y 4 Ambientes, cocina, baño, terraza
COCHERA OPTATIVA
CONSULTE NUESTROS PLANES EN 132 CUOTAS MENSUALES
BANCO DE AVELLANEDA y PETERSEN THIELE Y CRUZ S.A.
Atención en Obra de 10 a 18 horas
T. E. 45-5811 o 49-4001 v3

BARRIO NORTE
AYACUCHO y PEÑA
Liv.-com., toil., 2 dorm., baño, coc., dep. serv. y balcón. A estrenar. Tot. $ 6.500.000, c|fac. 40-8363-5972

BELGRANO
JOSE HERNANDEZ
Piso 11º, luminoso, balcón, 2 dorm., dep., magnífica coc., liv.-com., teléf., garaje
MAM. PROPIEDADES
392-6604|1718

Pueyrredón y Peña
APTO PROFES. o VIVIENDA. P.B.: 2 dorms., liv-com., teléf. Vende con fac.
P.A.V.
82-1530 - 82-7545 v5

ARENALES-LIBERTAD
Hermoso piso, gran balcón, recepción, 3 dormitorios, 2 baños, coc., office, depen. serv., teléf. Muchos placards, moquette. pesos 6.300.000 y facil. Vis. Arenales 1157, 3er. piso. 14-17 hs. Libertad 49-2787 v7

Vte. López y Tagle
Depto. pta. baja., moderno, liv.| comed., 1 dormit., comed|diario, cocina amplia, baño instalado. Vde. CASARER INMOB. C. y F. T. E. 33-3385
OA-4

2 AMBTES.
Arenales y Uruguay
Baño, coc., estr. $ 1.600.000 y fac. Hay otro en Uriburu y Peña. GOYA. 83-6310, 84-0119. v7

70 CUOTAS
PARAGUAY 3700, dpto. a estrenar. Liv-com., 1 dorm., bño. y coc. compl., 3 balcones, serv. ind. Posesión $ 300.000 y cuotas
INF. 41-0302 v6

3 AMBTES. - JDIN.
Uriburu y Peña, nuevo, p. baja, luminoso, apto profes. Total $ 4.800.000, con facilidades. GOYA - 83-6310, 84-0119. v7

BELGRANO - S/PISOS
2 - 3 dorm., dep|serv., cochera optativa. Entrega octubre 1970. Suntuosa. Fac. 70 meses. José Hernández y O'Higgins.
CA-EN-CO. - 73-4684 v7

JUNCAL - URUGUAY
Piso moderno. Categ. Liv. y comed., 3 dorm., 2 piezas serv., teléf. OPORTUNIDAD.
T. E. 46-0581-0564

AAA Arenales y Uruguay: Calle, estrenar, balcón 9x1,60, 3 dormitorios, baño, toilette, office, cocina, dependencias y entrada servicio, lavadero, doble circulación. Total pesos 8.900.000 contado y posesión $ 2.700.000, saldo convenir. Aceptamos departamento a cuenta de precio. DOMENIANNI-GIGLIANI, teléfonos 772-3924, 771-3066. v.5

A A A Sarmiento 1986, 1º "7", Gran ambiente, vivienda, consultorio, oficina. Patio exclusivo 17 m2, baño completo, placard amplio, cocina, desocupado, $ 2.300.000, facilidades. 45-0784|8325. v7

A A Austria y Juncal, piso alto, frente, 2 ambientes, baño y cocina completo. Balcón, servicio individual Total $ 2.700.000, con facilidades. 1-2 y 6 años. OLIVIERI ACOSTA. 42-9187, 9557, 9201 y 44-8783. v6

A A Arenales y Cerrito, planta baja, antiguo, con patio y pileta de natación, amplia recepción, hall de 3x3, living 8x4, comedor 6x5, 3 dormitorios grandes, dependencias, teléfono, $ 9.200.000, con facilidades 1 y 2 años. Damos también financiación a 6 años. OLIVIERI ACOSTA. 42-9187, 9557 y 9201, 44-8783. v6

A A Arenales 3000, 1 dormitorio, living comedor 4,20x3,90, hall íntimo, baño y cocina completos, teléfono, $ 3.400.000, con facilidades. 1-2 y 6 años. OLIVIERI ACOSTA. 42-9187, 9557, 9201 y 44-8783. v6

A A Azcuénaga y Las Heras: 2 ambientes amplios, 8o piso, contrafrente, cocina 5x2, baño completo, servicios individuales, $ 3.500.000, con facilidades a 6 años. OLVIERI ACOSTA. 42-9187|9557|9201 y 44-8783. v6

A A Esmeralda y Paraguay, terraza, 10o calle. Living, dormitorio, baño, cocina, dependencias, pesos 3.000.000 y facilidades. KLAPENBACH. 40-1304, 49-2967. v6

A A French 3500, planta baja, living comedor 6x3, 2 dormitorios, con placards, 2 patios, baño, cocina, servicios centrales, total pesos 4.500.000, facilidades a 2 años. Damos también financiación a 6 años OLIVIERI ACOSTA. T.E. 42-9187, 9557, 9201, 44-8783. v6

A A Las Heras y Coronel Díaz: Piso alto, vista panorámica, muy alegre, living comedor, 2 dormitorios, dependencia de servicio o 3er. dormitorio, baño completo y toilette, cocina, lavadero, dependencias serv., s|c. Teléf. Antig. 7 años
OLIVIERI ACOSTA
42-9187|9557|9201, 44-8783
v6

A A Juncal y Cerrito, 2 dormitorios, departamento alto, contrafrente, vista jardines, balcón corrido, palier individual, hall, living-comedor 5 x 3,50, baño y cocina completa, lavadero, grandes facilidades. OLIVIERI ACOSTA. T. E. 42-9187, 9557, 9201, 44-8783 v6

A A Parera y Quintana, garaje, externo, 2-3 dormitorios, living comedor, 2 baños, dependencias servicio, $ 7.000.000, contado y resto a 5 años. 47-5555, 71-1836. v6

A estrenar, 2 ambientes al frente, con balcón. Yatay 772. Portero. v5

A A Pueyrredón y Quintana, contrafrente. 2 dormitorios, living-comedor amplio, palier individual, balcón. Contado $ 2.000.000 y facilidades bancarias. OLIVIERI ACOSTA. T. E. 42-9187|9557|9201, 44-8783. v6

A Anchorena y French, 1 ambiente, externo, 5x3, baño completo, cocina, kitchinette, balcón. Total pesos 2.200.000, con facilidades. EDESIL. 85-3457.

A Avenida Callao y Santa Fe, contrafrente, 4 dormitorios, gran recepción, teléfono, dependencias servicio, $ 13.900.300, con facilidades. 47-8555, 71-1836. v6

A avenida Santa Fe y Paraná, semipiso categoría, amplio balcón frente, 5o piso, living y comedor c|3er. dormitorio, office, dependencias servicio, lavadero cubierto, 2 entradas 42-9986. v5

A Canning 2364, pasos Santa Fe, piso nuevo, recepción, 3 dormitorios, $ 2.900.000, saldo grandes facilidades. Dueño vende, Visitelo. v8

A FRENCH 2599, externo, balcón, dos regios ambientes, estrenar. Pesos 2.700.000 con facilidades, 49 C. Hoy 14-16.30. v6

A Guido 1640, a estrenar, piso duplex, de lujo, al contrafrente, mucha luz. Living comedor en "L", con hogar, 2|3 dormitorios, 2 baños, dependencia, garaje, facilidades bancarias. Visítese. GAMALLO 48-0784|8325. v7

A interesado, dueño vende Barrio Norte, regio departamento, nuevo, alto, mucho sol, luz, balcón terraza, living comedor, 3 dormitorios, baño, toilette, gran cocina, oportunidad, facilidades a 10 años. T. E. 42-0267, 82-8367. v6

A Larrea-Juncal, planta baja, living comedor, 2 dormitorios, dependencias, teléfono, patio. $ 4.000.000, con facilidades. 83-5436, 80-3053. v6

A ocupar de inmediato, Melo 1929, amplio living-comedor, 2 dormitorios, habitación y baño servicio, baulera individual, categoría, amplia financiación bancaria. 47-3843 v6

A planta baja, vivienda y profesional. Las Heras y Ugarteche, hall, living con chimenea, 3 dormitorios, baño, toilette, dependencias servicio, teléfono, patio, total pesos 6.800.000 facilidades. MARIANO PACHECO Y CIA. 46-2654, 46-6130, 49-2038.

A PLAZA FRANCIA
Piso impecable, decorado, living-comedor en L, 3 dormitorios, gran balcón, 2 baños completos y toilette, aire acondicionado. Office, lujosa cocina, 2 habitaciones servicio, teléfono, antigüedad 1 año, construcción 1ra. calidad. Total pesos 18.000.000, con facilidades 11 años. SULLIVAN DE LA TORRE. 49-1303, 46-7480. v7

A. Total $ 2.250.000, sobre subte, dos ambientes, nuevo, ver 10-17. Aráoz 2372, 7º, 48 o porteria. T.E. 83-9447, 42-1100. v5

A VENEZUELA 1774
Dos ambientes, con lavadero y servicios individuales. Obras de categoría. 120 cuotas de $ 30.000 y pequeñas anualidades. 46-4831. v6

ACEVEDO-SANTA FE, a estrenar, 3 dormitorios, living, toilette, baño, cocina, servicios individuales, balcón, oportunidad, facilidades hasta 5 años. 8.30-18.30, 46-9055.

AL frente, Bulnes y Beruti, edificio de 20 años, de excelente calidad. Hall, living-room con balcón, terraza (3x2), comedor, 2 dormitorios grandes, baño, cocina y lavadero cubierto, dependencias servicio. Baulera, y teléfono, total pesos 6.200.000, con facilidades, VINELLI. 34-3567. v8

AL FRENTE: Malabia y Güemes. Edificio de primera calidad (1964). Hall, living-comedor (7x3,70), 3 grandes dormitorios con placards, baño, toilette, cocina (4x2,50), lavadero y dependencias servicio, teléfono. Total $ 8.650.000 con facilidades. VINELLI. 34-3567, y 30-9057/7881. v7

ALMAGRO: metros Rivadavia subte, Virrey Lliers 31. Planta baja Nº 2, tres amplios ambientes, placards, dos patios, lavadero, moderno, pocos gastos, gran oferta. 1.200.000 y amplias facilidades. Total 3.800.000. Verlo 14-18. Venden CALVAR & BELINI. Garay 840. v7

AMBIENTE SIN COCINA
$ 300.000 y $ 20.000 mensuales. Añuero y Córdoba. Posesión inmediata. 44-9474. v5

Apto Profesional, c|cochera
220 mts. 8 años, recepción, 3 dorm., teléf. $ 7.500.000 y fac. "MAN". 48-5052 v9

APTO profesional: Rodríguez Peña - Posadas, teléfono: (88 metros propios). LIVINGSTON. 42-7409; 44-4814. v6

APTO profesional. Anchorena-Paraguay, 52 metros propios. LIVINGSTON. 42-7409 y 44-4814. v6

APTO PROFESIONAL, Parera - Quintana, teléfono, (208 metros propios) LIVINGSTON 42-7409 44-4814 v6

APTO profesional, clínica, instituto, planta baja y 1º piso, categoría, zona Congreso. ADMINISTRACION SAN TELMO. 34-3104. v10

APTO PROFESIONAL, Pueyrredón Arenales (32 metros propios) LIVINGSTON. 42-7409 44-4814. v6

APTO profesional. Peña - Uriburu, teléfono (100 metros propios). LIVINGSTON, 42-7409 44-4814. v6

APTO profesional. Arenales-Uriburu (71 metros propios). LIVINGSTON, 42-7409, 44-4814. v7

ARAOZ Y ARENALES: subte, frente balcón, casi nuevo, comedor, 3 dormitorios, 2 baños, dependencias servicio, teléfono, total $ 6.800.000, convenir facilidades. Acepto B.H.N. Permuto departamento menor, teléfono 49-6971. v5

ARENALES 1457
Piso a estrenar, amplia recepción, 3 dormitorios, 2 baños completos, toilette, escritorio, hall estar, 2 habitaciones servicio, preparado sonido esterofónico. Aire acondicionado individual, detalles categoría, cocheras optativas, amplias facilidades. R. Poggiolini. 32-7111 y 31-1529. v6

ARENALES Y URUGUAY: ideal para renta, piso 10º, 1 ambiente, grande, magnífica cocina, a estrenar, mucha luz y sol, $ 1.470.000, contado y cuotas de $ 23.000 mensuales. CIUDAD Y CAMPO S.R.L. 45-4732, 46-4397, 49-4555.

ARCOS 2816, planta baja A. Dormitorio, living-comedor, cocina, patio con lavadero, portero eléctrico, KRABBE KING Y CIA. SRL. Sarmiento 760, 46-6835 al 39.

AVENIDA CORDOBA Y RODRIGUEZ PEÑA: hall, living-comedor, dormitorio, baño, cocina, lavadero y baño de servicio, teléfono. Total $ 3.000.000, amplias facilidades. VINELLI. 34-3567, y T.E. 30-7881|9057. v7

AVENIDA CORDOBA Y 25 DE MAYO: hall, living - comedor, dormitorio, baño, cocina y lavadero, con teléfono, permiten profesionales. Contado $ 1.400.000 y facilidades. VINELLI. 34-3567 y 30-7881|6. v6

AVENIDA LIBERTADOR Y TAGLE: En edificio señorial y muy bien tenido. Living-comedor, 3 dormitorios, baño, cocina, dependencias servicio, garaje. Estupenda cocina con azulejos San Lorenzo decorados, sanitarios línea italiana, rayé impecable, hogar en el living y teléfono. Total $ 9.300.000, con facilidades 3 años, VINELLI. T. 34-3567 30-9057. v8

AVENIDA LIBERTADOR Y MAURE: Semipiso al frente, con palier individual, en edificio de jerarquía, 6 años. Hall, amplia recepción, comedor o tercer dormitorio, 2 dormitorios, 2 baños, office y cocina, dependencias servicio. Garaje y teléfono. Total $ 14.000.000, con facilidades, VINELLI. T. 34-3567 30-7881|6. v9

AVENIDA LIBERTADOR - ZABALA: piso, estrenar, buena vista, palier privado, living-comedor 9x7, 3 dormitorios, 2 baños principales, toilette, office-cocina, dependencias servicio, baulera, cochera. Posesión, $ 6.000.000 y facilidades. DOMENIANNI-GIGLIANI. T.E. 772-3924, 771-3066. v.5

AVENIDA LIBERTADOR y Pueyrredón, living y dos dormitorios, contrafrente con balcón. Gremio liquida $ 900.000 posesión y cuotas $ 50.000. Pueyrredón 2478, 1o. "D". 46-4831. v11

AVENIDA LIBERTADOR 3590 (4º) lujoso, recepción, amplias dependencias y servicio, piscina natación, garaje y teléfono, $ 13.000.000, con facilidades. Vende dueño. Llaves portería. v31

AVENIDA LIBERTADOR, 3 ambientes, dependencias, estrenar, facilidades. 392-1212 392-4215. v7

AVENIDA PUEYRREDON Y FRENCH: Antiguo, impecable y muy en precio. Living-comedor, 3 dormitorios, baño, cocina, dependencias servicio. Total sólo $ 4.000.000, con facilidades. VINELLI. T. 34-3567 30-7881|6. v8

AVENIDA QUINTANA 300. Living y comedor, 3 dormitorios, 2 baños, garaje. 44-2577, 41-1739.

AVENIDA RIVADAVIA 3500, sobre subte, piso frente, recepción, 3 dormitorios, comedor diario, dependencias servicio, teléfono, moderno. MARINI. 32-9508|9677. v6

AVENIDA SANTA FE-SALGUERO: estrenar, externo, balcón, recepción, 3 dormitorios, dependencias servicio, lavadero, $ 8.200.000, con facilidades. 47-3466 48-2452. v6

AVENIDA SANTA FE Y SALGUERO: Al frente, piso alto, muy luminoso, edificio 4 años, living-comedor, 2 dormitorios, baño y cocina, $ 2.150.000 contado y saldo en 72 mensualidades. GIMENEZ ZAPIOLA. 46-5611-55. v9

AVENIDA SANTA FE Y CALLAO: de gran categoría, amplia recepción, 4 dormitorios, 2 baños, toilette, 3 habitaciones servicio, teléfono, pesos 15.000.000, con amplias facilidades. Vende BOTET. 40-8003 y 45-7704. v7

AVENIDA SANTA FE Y VIDT: al frente, excelente edificio de 20 años, hall, living-comedor, 3 dormitorios, baño, cocina, lavadero, teléfono, apto profesionales. Sólo $ 4.900.000, con facilidades. VINELLI. 34-3567, 30-9057. v7

AVENIDA SANTA FE Y LARREA: Buen edificio lujo, living-comedor, 2 dormitorios, dependencias servicio, teléfono. Total $ 4.700.000, convenir facilidades. Acepto B.H.N. Permuto departamento menor. Teléfono 49-6971. v5

AVENIDA SANTA FE: Talcahuano 945. Categoría, a estrenar, living-comedor, 1 dormitorio, balcón, Inmobiliaria GRASSI, T. E. 42-8170 y 42-5580. v10

AVENIDA SANTA FE - Talcahuano 1060, $ 22.000 al boleto. Facilidades 6 años, 2 ambientes. Visítelo, Inmobiliaria GRASSI, 42-8170, 42-5580. v10

AVENIDA SANTA FE Y SALGUERO: living-comedor, 2 dormitorios, externo, otro igual comodidad con jardín, aptos profesional. 80-4785. v9

AVENIDA SANTA FE-BOTANICO, 2 ambientes, baño, cocina, a estrenar. Total $ 3.100.000, facilidades hasta 4 años. 8.30-18.30, 46-9055.

AVENIDA SANTA FE Y BULNES: living-comedor, 3 dormitorios, externo, total $ 6.500.000. 80-4785. v9

AV. CALLAO-POSADAS
Tel., lujoso, hall, 2 amb., ext., coc., baño. Dueño: 44-2153 v6

AYACUCHO Y LAS HERAS: living-comedor, 2 dormitorios, baño, cocina, dependencias servicio, teléfono, $ 6.800.000, facilidades a 1 y 2 años. Vende BOTET. T. 40-8003, 45-7704. v7

AYACUCHO-CANGALLO. Hall, living, 2 dormitorios, dependencias, lavadero, teléfono, amplia cocina. 6 años. 46-1801. v6

AYACUCHO al 400, dos ambientes, teléfono, dependencias. 88-8714. v8

AZCUENAGA 1847, casi Las Heras, amplio ambiente divisible, cocina americana, baño completo, entrega marzo 1970. Total $ 2.500.000, grandes facilidades de pago, haga su oferta. PREUSS y ASOCIADOS 47-4239/4394. v13

BARRIO NORTE: Larrea 1474. 4 últimos departamentos, a estrenar, con balcón corrido, living comedor, 2 dormitorios, dependencias servicio, living radiante, agua caliente central, baulera invidividual. Contado pesos 1.340.000 y facilidades hasta 11 años. Visitar 10-12, y 15-18 horas. Informes Agüero 1524, 1º. "A". v8

BARRIO NORTE: Santa Fe 3500. Alvarez 2561, piso 6º, departamento 23. Edificio de 10 años. Sin gastos de expensas comunes, living-comedor, 2 dormitorios, lavadero, teléfono, portero eléctrico, servicios individuales, 2 ascensores. Visita de 16 a 19 horas. Total $ 5.500.000, amplias facilidades. 80-6787.

BARRIO NORTE: hall, living comedor 7,80x3,80, 2 dormitorios, con placards, dependencias servicio o 3er. dormitorio, cocina amplia, comedor diario, lavadero cubierto, 2 patios, edificio 10 años, vendo urgente, barato. $ 2.000.000 y facilidades. 84-7146. v7 SELLA.

BARRIO NORTE - AZCUENAGA entre Santa Fe y Charcas, regio duplex, 10º piso, totalmente externo, luminoso, antigüedad 1 año. Orientación nordeste, 2 amplios balcones terrazas, living y comedor, amplia cocina americana, dependencias, toilette; altos, 3 dormitorios, con placards, 2 baños, Baulera individual, 2 ascensores. $ 5.200.000, saldo 76 cuotas mensuales. 83-4802. v11

BARRIO NORTE: metros Botánico, French 3964, esq. Canning, 3o. "E", exterior, moderno, categoría, living comedor, hall, 2 dormitorios, placard, baño, amplia cocina, habitación baño servicio, lavadero, teléfono, balcón, impecable. Portería 16-19. $ 1.700.000, contado saldo 5 años, total $ 4.980.000. Cánfora, Callao 468, 45-6523, 9928. v6

BARRIO NORTE: Callao - Vicente López, piso gran categoría, antigüedad 7 años, cochera, baulera, hall, living 8x4,50, comedor 6x4,50, tres amplios dormitorios, muy buenos placards. Bibliotecas. Teléfono, 2 baños, toilette, 2 habitaciones servicio. Total $ 18.000.000, con facilidades. ANTONELLI. T. 82-0300. v7

BARRIO NORTE: Juncal y Uriburu. Ideal profesional, con entrada independiente. Living-comedor (6 por 3,50), dormitorio, baño, cocina, baño de servicio y lavadero. Todo externo, con teléfono, moquette y aire acondicionado. Total $ 4.500.000, con facilidades, VINELLI. 34-3567, 30-9037. v7

BARRIO NORTE: Bustamante 2037 y Santa Fe, 10, "D". Moderno. Living y comedor, hall, baño instalado, 2 dormitorios, placards, cocina, dependencias servicio, lavadero, teléfono. Edificio categoría. Verlo 10-18. Total $ 3.500.000, con facilidades a 5 años. CANFORA, Callao 468. 45-6523. v8

BARRIO NORTE, GARAJE
Pueyrredón y Anchorena, 20 años, 4º piso, categoría, living-comedor separado, 2 dormitorios, cocina, office, pieza, baño servicio, cochera individual, baulera, teléfono, todo calle con balcón. $ 4.000.000 y facilidades 4 años. Se asimile profesional. "MAN". 48-5052. v10

BARRIO NORTE, dúplex, media cuadra Plaza Vicente López. Juncal 1680, 7º "B" (contrafrente sobre jardines), Categoría, moderno, living-comedor, gran balcón, 3 dormitorios, 2 baños, toilette, cocina grande, dependencias, teléfono, tanque. Precio total con facilidades $ 14.500.000. Visitar 14 - 17 hs. v5

BARRIO NORTE: Juncal 2508, 1º "C", a la calle con balcón. Nuevo. Hall, living-comedor, 2 dormitorios, baño, cocina. Magnífico edificio a metros Avenida Pueyrredón. Pesos 1.300.000 y facilidades 9 años. Verlo es comprarlo. 10-12, 14-17 horas. SICLA. 88-8769|9032. v9

BARRIO NORTE: Juncal y Larrea, piso dúplex, hall, living y comedor, balcón terraza, 3 dormitorios, office y cocina, sala de estar, 2 habitaciones servicio, teléf

Propiedad horizontal

VENTA

BARRIO NORTE: Pacheco de Melo 2037, 9º "B" muy luminoso. Estrenar, con vista a la calle. Living-comedor, 2 dormitorios con placard, baño, cocina. Excepcional oferta. Ocúpele hoy. $ 3.200.000 total. Visítese 10 - 12, 14,30 - 17,30. SICLA, 37-9285. v6

BARRIO NORTE, Azcuénaga 1847, todo externo, living-comedor, 2 dormitorios, cocina-office, amplios placards, entrega marzo 1970. Total $ 6.200.000, con 10 % al boleto y facilidades hasta 70 meses. PREUSS y ASOCIADOS, 47-4239, 47-4394. v15

S. NORTE 3 DORMITORIOS

Paraná y Charcas 1547, 4º "B", living comedor, balcón, 3 dormitorios, 2 baños, dependencia servicio, teléfono, 2 estradas, ocasión, con facilidades. Visitar 10-13 horas. Vendedor Falcone. v7

BARRIO NORTE: Melo y Callao, contrafrente, luminoso, 2 dormitorios, amplio living-comedor, dependencia de servicio, teléfono, $ 4.300.000 y facilidades a convenir. Vende ALEJANDRO BARNA HIJO, 40-2129 y 40-1502 - 791-8140. v9

BARRIO NORTE, French 3030, departamento de 2 ambientes al frente, con balcón, cocina amplia, baño instalado, lavadero, servicios individuales. Pequeño anticipo y 123 cuotas mensuales. Posesión Junio 1970. 82-4923, 84-4051. v6

BARRIO NORTE: Larrea 1061 y Santa Fe. A estrenar. Semipiso, al frente, total 7.600.000. Recepción, balcón, 3 dormitorios, baño, toilette, habitación y baño servicio con entrada independiente, 30 o|o y 120 cuotas. Visitar 10 a 17 v5

BARRIO NORTE: Living y comedor separados formando "L", 2 dormitorios, excepcional 7º piso, frente al Norte. Posesión 45 días. Crédito Banco Hipotecario Nacional acordado, $ 30.000 por mes. ¡Visítelo! French 2328. v5

BARRIO NORTE: Gilemes 2964 y Gallo. A estrenar. Total 3.800.000. Contrafrente, balcón, 3 regios ambientes, lavadero individual, placard y azulejos al techo. Visitar 14 a 17. v5

BARRIO NORTE: Santa Fe y Laprida 1307, 3º, living comedor 7x4, balcón cielo, dormitorio gran categoría, teléfono, 1.500.000 y facilidades. Ver 9-18. HOGAR. 47-9837. Portería.

BARRIO NORTE: Living-comedor, dormitorio con placard, cocina y baño, todo amplio y a estrenar, pesos 1.200.000 y saldo a 1 y 2 años, 15 o|o interés. Posesión y escritura ya. 45-4719|605.

BARRIO NORTE

Coronel Díaz 1744, 4º "A", balcón a la calle, living comedor amplio, 2 dormitorios, muy bueno, facilidades 5 años. Visitar 14-17 hs. Vende Falcone. v7

BARRIO NORTE: Rodríguez Peña-Juncal. Paller privado, frente, balcón, living comedor, 3 dormitorios, baño, toilette, cocina, office, dependencia de servicio. $ 1.300.000. y amplias facilidades. 42-7732. v7

BARRIO NORTE: Juncal 2843, y Austria, frente, estrenar, living-comedor, 2 dormitorios, posesión pesos 1.680.000 y facilidades 12 años. Ver portería. GRECO Y CIA. 46-0400 v7

BARRIO NORTE: Charcas 3127, esquina Gallo, frente, estrenar, 1 ambiente, 7x4, baño, cocina, lavadero, baulera, posesión $ 750.000 y 6 años. Ver portería. GRECO Y CIA. 46-0400.

AVENIDA LIBERTADOR Y ZABALA: frente Harrods-Calh y Chaves, comedor, 2 dormitorios, dependencias servicios, teléfono. Vista al río, todo al frente. ZIEDE, T. 40-4199 45-0445. v7

BARRIO NORTE: Avenida Santa Fe 3401. Piso 15º, living comedor, 2 dormitorios, cocina completa, calefacción, incinerador, crédito Banco Hipotecario. $ 2.000.000 y facilidades. ISO. 45-1432, 46-8963.

BARRIO NORTE: Juncal 2843, y Austria, nuevo, 2 ambientes, lavadero, posesión $ 590.000 y facilidades 12 años. Ver portería. GRECO Y CIA. 46-0400. v7

BARRIO NORTE: Junín y Las Heras, estrenar, living-comedor, 2 dormitorios, precio total $ 4.200.000, posesión 40 o|o y facilidades. GRECO Y CIA. 46-0400. v7

BARRIO NORTE: (8 años) Agüero a 100 m. subte Santa Fe, living y comedor, 2 dormitorios, dependencias, teléfono, cochera, 9.500.000. ADM. LUPP. 46-7368. v9

BARRIO NORTE: French y Bustamante, todos al frente, 1 dormitorio, living-comedor, baño, cocina, moquette, teléfono, $ 1.700.000 y facilidades. 34-4611. v7

BARRIO NORTE: (7 años). Anchorena a 300 m. Santa Fe, Living-comedor 12,50x5,40. Teléfono, 3 dormit., dependencias, cochera, pesos 15.500.000. ADM. LUPP. 46-7368v9

BARRIO NORTE: Juncal 2600: 1 ambiente 3x3, externo, teléfono, kitchenette, con heladera, baño completo, posesión 700.000 y 26.950 mensuales. 772-8914. v9

BARRIO NORTE: Santa Fe 2069. A estrenar, 2 ambientes ambientes, balcón, lavadero individual, placards y azulejos al techo, ascensores Otis. Visitar 11 a 18. v5

BARRIO NORTE: Junín y Las Heras, 1 ambiente amplio, total pesos 2.100.000, posesión 40 o|o y facilidades. GRECO Y CIA. 46-0400. v7

BARRIO NORTE: Pueyrredón y Córdoba. Recepción, 3 dormitorios, 2 baños, al frente. Estrenar. Pesos 4.000.000 y facilidades. 40-9206. 48-6595. v8

BARRIO NORTE: 2 ambientes, teléfono, heladera y servicios centrales. Urgente dueño vende. 41-9573 y 41-8905. v10

BARRIO NORTE: Charcas y Anchorena, a estrenar un gran ambiente, con balcón, terraza, baño y cocina completos, 34-4611. v7

BARRIO NORTE: 2 ambientes a estrenar, facilidades 4 años. T.E. 47-6500. v7

BARRIO NORTE: 2 ambientes categoría, $ 1.400.000 y fac., TRES INMOBILIARIA, 46-7780. v6

BELGRANO, Aguilar 2451, 8º "36" (50 m. Cabildo 1100). Sol, aire, luz, 3 ambientes con balcones a manzanero contrafrente con jardín. Cocina, lavadero, muebles terminados, placards con cajoneras, azulejos San Lorenzo color hasta cielo raso, servicios individuales, a estrenar, posesión-escritura inmediata. Aceptamos certificados BHN e institutos. Posesión $ 2.000.000, saldo a convenir. Interesante bonificación por contado. MIRGAL, lunes-viernes 13-19 horas. 49-0092. 45-7964/2748. Rodríguez Peña 80; sábados y domingos, vendedor en edificio. v14

BELGRANO

Aguilar 2451 (50 metros Cabildo 1100), 1, 2, 3 dormitorios. Excepcionales cocinas. Lavadero, baño, placards, posesión inmediata. Facilidades 84 cuotas, interés 13 o|o. Interesantes rebajas por contado. Aceptamos certificados BHN e Institutos. Sábados y domingos, vendedor 10-12 y 14,30-17,30 hs. MIRGAL. Lunes a viernes 13-19. Teléfono 45-7964/2748. v15

BELGRANO

Arenales 2686, 4º piso. 3 dormitorios, living en L, baño, toilette, office, cocina, lavadero y dependencias, cochera, bauleras. Nuevo, calidad, categoría. OPORTUNIDAD. Precio total $ 9.800.000. Posesión $ 4.800.000 y 5.000.000 noviembre 1969. Visítelo 15-19 horas, inclusive domingo. SICLA. D'AIELLO. 49-0092|45-2748|48-7964. v5

BELGRANO: residencial piso gran categoría, superficie total 320 m2., hall íntimo 3x3, comedor 5x4, living 5x6, escritorio 5x4, 3 dormitorios amplios, 2 baños completos, toilette, 2 habitaciones|servicio, cochera doble, teléfono, bauleras, antigüedad 2 años. Impecable estado. Posesión $ 12.500.000, saldo a convenir. PRADEL PROPIEDADES. Teléfono, 46-3573.

BELGRANO: MAC GRATH 73-2813, 73-5777, 3 cuadras Cabildo). Modelo 1950, planta baja, totalmente externo, entrada muy independiente (parece casa) ¡Aceptan profesional, living y comedor con chimenea, dos dormitorios amplios, dependencia servicio, patio. Total pesos 1950. Planta baja, totalmente externos 5.500.000 (pedir hora). v6

BELGRANO RESIDENCIAL: Espléndida vista sobre ciudad y río. Piso alto, torre, hall, gran recepción, escritorio, tres amplísimos dormitorios, abundantes placards lustrados, hermosa cocina, office amplio, dependencias, lavadero, cochera, baulera, etc. Estrenar, pesos 22.000.000, con facilidades. HEINEN DE LA TORRE. 73-2392|6695. v7

BELGRANO: Barrancas, Libertador y Virrey Loreto, líquido urgente. Precio total $ 4.350.000, con grandes facilidades, departamento, todo a la calle, con balcón 5 metros, hall, living comedor, 2 dormitorios, pieza y baño servicio. Moderna, 15 años de categoría. 32-3737, 31-9831, 31-5805.

BELGRANO: Pampa - O'Higgins. Categoría. Torre, 7º, recepción, balcón, tres amplios dormitorios, buenos placards, dos baños, office, cocina, lavadero, dependencias, baulera, losa radiante, cochera, pesos 19.000.000, con facilidades. HEINEN DE LA TORRE. 73-2392, y 73-6695. v7

BELGRANO, Luis María Campos-Olleros, regio departamento 2 dormitorios, living-comedor, terraza, balcón exo, ideal niños, dependencias, servicios centrales, estrenar, teléfono. Precio $ 6.900.000, $ 2.000.000 contado, facilidades y Banco 10 años. ALONSO, 44-7957 42-0789. v7

BELGRANO R: cerca estación, piso extraordinario, amplia recepción, 4 dormitorios, toilette, baño, placards, lavadero, doble circulación, dependencias, teléfono, cocina amplia, balcón, todos los ambientes externos, antigüedad 10 años. Muy en precio. Facilidades o contado. 8.30 18.30. 46-9055.

BELGRANO RESIDENCIAL: Un ambiente amplio, externo. Categoría, teléfono, grandes placards, buenos muebles, alfombrado, heladera, habitación, baulera, servicios centrales. $ 2.600.000, con facilidades. HEINEN DE LA TORRE. 73-2392, 73-6695. v7

BELGRANO: Juramento - O'Higgins Contrafrente alto, bien orientado, categoría, living, balcón, dos dormitorios, excelentes placards lustrados, baño, lujosa cocina, amplio lavadero cubierto. Estrenar, pesos 5.900.000, con facilidades. HEINEN DE LA TORRE. 73-2392|6695. v7

BELGRANO: Esplendida ubicación, estrenar, alto, contrafrente, vista jardines, recepción, tres buenos dormitorios, dos baños, linda cocina, dependencias, cochera fija $ 12.500.000, con facilidades 8 años HEINEN DE LA TORRE. T.E. 73-2392. 73-6695. v7

BELGRANO: estrenar, luminoso, contrafrente, amplio living divisible, balcón corrido, 3 dormitorios, buenos placards, dependencias servicio, baño, toilette, edificio categoría, total $ 9.800.000, facilidades 7 años, SULLIVAN - DE LA TORRE. 49-1303, 46-7480. v7

BELGRANO (1 cuadra Cabildo y Olazábal), regio departamento: living-comedor, 3 dormitorios, 2 baños, dependencias servicio, lavadero, grandes placards, teléfono. Gran oportunidad. 73-3086. v6

BELGRANO BARRANCAS: Nuevo, externo, alto. Amplio living (7,50x4), balcón, gran dormitorio, con antecámara (o escritorio), baño, toilette, placards, biblioteca, servicios centrales, $ 5.000.000, con facilidades. IEINEN DE LA TORRE. T. E. 73-2392, 73-6695. v7

BELGRANO: Luis María Campos - Olleros, piso alto, vista jardines, 2 dormitorios, living comedor, dependencias, servicios centrales, teléfono, nuevo, categoría. Total pesos 7.000.000, $ 3.000.000 contado, facilidades y Banco 10 años. ALONSO. 44-7957, 42-0789. v7

BELGRANO: residencial, 11 de Septiembre 1064, piso 4º, "A". Dueño vende departamento al frente. Living-comedor, 3 dormitorios, dependencias servicio, teléfono, 2 baños. $ 7.900.000, con facilidades. Visitar 16-20 horas. 772-4322. v8

BELGRANO: categoría, estrenar, amplio living, gran balcón, 2 dormitorios, dependencias servicio, office, cocina, comedor diario. Muy luminoso, total $ 7.100.000, con facilidades a 7 años. SULLIVAN DE LA TORRE. 49-1303, 46-7480. v7

BELGRANO: Estrenar, luminoso, amplio living divisible, balcón corrido, 3 dormitorios, buenos placards dependencias servicio, baño, toilette, edificio categoría, total $ 9.800.000, facilidades 7 años. SULLIVAN DE LA TORRE. 49-1303, 46-7480. v7

BELGRANO, 2 DORMIT.

dpl|serv., ext., torre, categ. Losa rad. puertas lustrad. Pos. y esc. inm. Acep|BHN. y otros 73-7791. v7

BELGRANO. 2 AMB.

ext., torre, categ., losa rad., puertas lustradas. Poses. escr. inmed. Acepto B.H.N. y otros. T. E. 73-6700 v7

BELGRANO. 1-2 DORMIT.

cis dep|serv., ext., s|jardines. Entrega dic. 1969. Boleto 5% y 70 meses. Luis María Campos 1340. 771-1089 v7

BELGRANO: José Hernández, gran oportunidad, estrenar, 2 dormitorios, living comedor, dependencias, servicios centrales, cochera individual. Total $ 7.500.000, con facilidades. ALONSO. 44-7957, 42-0789. v7

BELGRANO: Mendoza - Freire, alto, luminoso, living, amplio balcón, 3 buenos dormitorios, lavadero, pesos 3.000.000 y facilidades a 3 años. HEINEN DE LA TORRE. 73-2392, 73-6695. v7

BELGRANO - OPORTUNIDAD

Cabildo - Maure 2350, 1er. piso "5", calle, nuevo, liv.-comed., 2 dorm. Visitar 15-18 hs. T. E. 32-7632 y 31-8866 v7

BELGRANO: Ciudad de La Paz 2163, casi Juramento, 2 ambientes, vendo con facilidades. 32-2852, 32-9536. v9

BELGRANO: living, dormitorio, al frente, balcón, cocina y baño completos. ZALAZAR Y CIA. 35-1737, 1744|2111. v6

BELGRANO: dueño, 1 ambiente, categoría, externo, con balcón, a estrenar, cocina amplia, lavadero, con facilidades. 33-5935. v7

BELGRANO: Juramento y Cabildo, al frente, sobre Plaza, 4 ambientes, vendo, con facilidades. T.E. 32-2852, 32-9536. v9

BELGRANO residencial, dueño vende, a estrenar, 3 ambientes. Total $ 3.850.000, facilidades. Teléfono 75-0524. v7

BELGRANO. Estrenar, categoría: 3 ambientes, amplio balcón, comedor diario, lavadero, cochera. $ 3.000.000 y facilidades 40 meses. 73-0410. v7

BELGRANO: departamentos, 1, 2, y 3 ambientes, a estrenar, hermosa vista. Campo de Polo. 72-9723 v7

BOTANICO, avenida Las Heras 3870, 30, frente, garaje, estrenar, 2 dormitorios, 3er. dormitorio o escritorio, recepción, baño, toilette, dependencias de servicio y gran balcón. Precio de oportunidad, facilidades a 5 años, llaves en portería. 35-6611|3374. v7

BOTANICO

Gran categoría, frente, balcón, 2 dormitorios, escritorio, o tercer dormitorio, amplia recepción, dependencias servicio, teléfono, Beruti 3674, 3º piso. Ver 10-12 y 14-16. URQUIZA Y COMPAÑIA. v5

BOTANICO

Malabia y Santa Fe, categoría, nuevo. A la calle. Paller privado, living-comedor con amplio balcón, 3 dormitorios, 2 baños, office y cocina, lavadero, dependencias servicio, cochera individual, servicios individuales. A estrenar, posesión-escritura inmediata. Aceptamos certificados BHN e institutos. Posesión $ 2.000.000, saldo a convenir. Interesante bonificación por contado. MIRGAL, lunes-viernes 13-19 horas. 49-0092. 45-7964/2748. Rodríguez Peña 80; sábados y domingos, vendedor en edificio. v14

BELGRANO

Aguilar 2451 (50 metros Cabildo 1100), 1, 2, 3 dormitorios. Excepcionales cocinas. Lavadero, baño, placards, posesión inmediata. Facilidades 84 cuotas, interés 13 o|o. Interesantes rebajas por contado. Aceptamos certificados BHN e Institutos. Sábados y domingos, vendedor 10-12 y 14,30-17,30 hs. MIRGAL. Lunes a viernes 13-19. Teléfono 45-7964/2748. v15

BELGRANO

Arenales 2686, 4º piso. 3 dormitorios, living en L, baño, toilette, office, cocina, lavadero y dependencias, cochera, bauleras. Nuevo, calidad, categoría. OPORTUNIDAD. Precio total $ 9.800.000. Posesión $ 4.800.000 y 5.000.000 noviembre 1969. Visítelo 15-19 horas, inclusive domingo. SICLA. D'AIELLO. 49-0092|45-2748|48-7964. v5

BELGRANO: residencial piso gran categoría, superficie total 320 m2., hall íntimo 3x3, comedor 5x4, living 5x6, escritorio 5x4, 3 dormitorios amplios, 2 baños completos, toilette, 2 habitaciones|servicio, cochera doble, teléfono, bauleras, antigüedad 2 años. Impecable estado. Posesión $ 12.500.000, saldo a convenir. PRADEL PROPIEDADES. Teléfono, 46-3573.

BELGRANO: MAC GRATH 73-2813, 73-5777, 3 cuadras Cabildo). Modelo 1950, planta baja, totalmente externo, entrada muy independiente (parece casa) ¡Aceptan profesional, living y comedor con chimenea, dos dormitorios amplios, dependencia servicio, patio. Total pesos 1950. Planta baja, totalmente externos 5.500.000 (pedir hora). v6

BELGRANO RESIDENCIAL: Espléndida vista sobre ciudad y río. Piso alto, torre, hall, gran recepción, escritorio, tres amplísimos dormitorios, abundantes placards lustrados, hermosa cocina, office amplio, dependencias, lavadero, cochera, baulera, etc. Estrenar, pesos 22.000.000, con facilidades. HEINEN DE LA TORRE. 73-2392|6695. v7

BELGRANO: Barrancas, Libertador y Virrey Loreto, líquido urgente. Precio total $ 4.350.000, con grandes facilidades, departamento, todo a la calle, con balcón 5 metros, hall, living comedor, 2 dormitorios, pieza y baño servicio. Moderna, 15 años de categoría. 32-3737, 31-9831, 31-5805.

BELGRANO: Pampa - O'Higgins. Categoría. Torre, 7º, recepción, balcón, tres amplios dormitorios, buenos placards, dos baños, office, cocina, lavadero, dependencias, baulera, losa radiante, cochera, pesos 19.000.000, con facilidades. HEINEN DE LA TORRE. 73-2392, y 73-6695. v7

CONGRESO: Avenida Belgrano al 1800, moderno, frente, sol, luz, living 5,50x3, dos dormitorios, placards, amplio, baño, cocina 4x2,20, patio, aire acondicionado, servicios individuales, teléfono, portero eléctrico, $ 2.500.000 y facilidades. Informes: SAGARA Propiedades, Cangallo 1561, 7º. 35-7918.

CONSTITUCION: Particular a particular. Tacuarí 2059, 5º "A", 3 ambientes, a la calle, con balcón, con teléfono. $ 3.500.000, con facilidades. Gran oportunidad. Llaves encargada. v5

CORONEL DIAZ Y JUNCAL: a estrenar, hall, living-comedor, 2 dormitorios, dependencias servicio. Total $ 6.350.000, facilidades. MARIANO PACHECO Y CIA. T.E. 46-2654, 46-6130, 49-2038.

DEPARTAMENTO Barrio Norte, un ambiente amplio, con teléfono, detalles de categoría, 42-7044. v6

DEPARTAMENTO externo, Centro. Dos ambientes, dependencias, teléfono, balcón. 40-4471 46-7656 v5

DUEÑO: vende, frente, living-comedor, 1 dormitorio, cocina, lavadero, teléfono. Beruti 3674, 3º piso. Ver 10-12 y 14-16. URQUIZA Y COMPAÑIA. v5

DUEÑO 2 ambientes, 1cuadra subte Palermo. 85-3778.

DUPLEX, piso alto, 3 dormitorios, teléfono Juncal - Montevideo, T. E. 44-2577, 41-1739.

ENTRE RIOS-PAYON: 3 ambientes, a estrenar, regalada, facilidades hasta 25 años, externo, panorámico. 8.30-18.30, 46-9055.

EEUU, al 1400, hall, living-comedor, 2 dormitorios, baño, cocina, servicios individuales, balcón, contrafrente, a estrenar. KRABBE KING Y CIA. SRL. 46-6835 al 39.

FEDERICO LACROZE y CABILDO, departamento, 2 dormitorios, living y comedor, teléfono. 771-2391. Dueño.

FLORES EXCEPCIONAL UBIC.

Categoría, 3 ambientes, baño, cocina, balcón corrido, terraza, externo, 2 entradas, $ 2.000.000, contado y facilidades 3 años. 88-3166.v6

FLORES: 3 ambientes, dependencias, teléfono, facilidades. 392-1212 292-4215. v6

FLORESTA: Edificio en torre, de categoría, departamentos de 3 y 4 ambientes, con dependencias, teléfono, todos externos, detalles de confort. Posesión 30 o|o y saldo hasta 60 meses. BELLOC, 70-5189. v6

FRENTE Plaza Vicente López, gran jardín, categoría, living y comedor, 3 dormitorios, 2 baños, dependencias de servicio, toilette. Superficie 320 m2. Extraordinaria oportunidad. 42-7732. v7

GUIDO 1840 - DUPLEX

A estrenar, gran categoría, piso alto, exterior, terraza, 5,20x3,20, living comedor, 3 dormitorios, 2 baños, toilette, moderna cocina, breakfast, dependencia servicio, garaje, $ 21.000.000. Facilidades. Visítese. GAMALLO Y CIA. 45-6784|8325. v8

JUNCAL al 1200 (entre Libertad y Talcahuano) semipiso contrafrente (49). Edificio categoría, con cochera, paller, living-comedor, tres dormitorios, dos baños completos, gran office, cocina, comedor diario, lavadero, habitación, baño servicio, placards. Total 10.000.000, buenas facilidades. RICCIARDI E HIJO. Florida 274, 46-1713. v5

LIBERTADOR
FRENTE ROSEDAL

Piso alto, estrenar, hermosa vista, categoría, garaje, living comedor, 11x4, 2 amplísimos dormitorios, 2 baños, breakfast, dependencias,pesos 18.500.000, facilidades. GAMALLO Y CIA. 46-0784|8325. v7

LIBERTADOR FRENTE
ROSEDAL

Piso alto, estrenar, categoría, contrafrente, hermosa vista jardines Embajada U.S.A. Dos grandes ambientes con dependencias servicio, 108 m2., GAMALLO Y CIA. 46-0784|8325. v7

LIBERTADOR - TAGLE: espléndido piso, terraza-jardín, balcones, recepción, 3 dormitorios, 2 baños, toilette, dependencias, garaje, teléfono, gran confort. $ 19.000.000. Urgente, entrega inmediata. T. E. 80-3704. v6

LOMAS DE ZAMORA central, teléfono, 3 dormitorios, dependencias. Facilidades. Vende ANGEL Italia 16, Lomas; Brawon 3298, Temperley. 243-2510 - 2992 - 0144 - 1865.

MALABIA 3254, metros Libertador, 7o piso, luminoso, balcón a la calle, living comedor, 2 dormitorios, cocina, baño, servicios centrales, aire acondicionado, teléfono. Posesión $ 2.800.000 y facilidades. Ver 9-12, 71-9477.

MALABIA 2545: Pisos 7º y 8º, frente al jardín Botánico, living-comedor, 2 dormitorios, cocina y dependencias de servicio, teléfono, vende Compañía Argentina de Inmuebles S.A. 392-6685|5950.

MALABIA-SANTA FE: a estrenar, piso alto, 2 ambientes, vista panorámica excepcional, jardines Palermo, río, 8.30-18.30, 46-9055.

MELO y PUEYRREDON: 2 ambientes, baño, cocina, y lavadero. Teléfono, $ 2.950.000 con facilidades a 1 y 2 años. BOLY - ELIZALDE Y CIA. 46-2054, 3355. v7

MONTEVIDEO y QUINTANA: Al frente, orientado al Este. Living comedor (con chimenea) 3 dormitorios con placards, dependencias servicio, teléfono, servicios centrales. Edificio 35 años. Pesos 2.900.000 al contado y saldo en 60 mensualidades. GIMENEZ ZAPIOLA. 46-5661-65. v9

OLIVOS residencial, zona colegios, edificio categoría, amplio departamento, recepción, 3 dormitorios, dependencias, [illegible] mo confort, WIGDOROVITZ PROPIEDADES. 743-9468|4672. v5

ONCE: antiguo, vivienda, profesional, living, comedor, 2 dormitorios, teléfono, dependencias servicio, $ 2.500.000 y facilidades. ZALAZAR y CIA. 35-1744|1733. v6

ONCE: Bartolomé Mitre 2692, 4º B, piso exterior, hall, living y comedor, 2 dormitorios, baño, cocina, dependencia servicio: $ 5.900.000, con facilidades. Visite 10 a 12 y 15 a 18 hs. T.E. 47-8555, 71-1836. v5

PALERMO

Güemes 4560 (100 mts. subte Plaza Italia). 3, 2, 1 amb. categoría. Servicios individuales con calefactores balanceados. Cocinas amplias, lavadero, Arzobispo San Lorenzo color hasta cielo raso. Placards forrados con cajoneras. Detalles de terminación. Construcción adelantada. Entrega marzo 1970. Amplias facilidades hasta 84 meses. Aceptamos certificados del BHN, Construcción Ing. Edgardo Siemensor. MIRGAL. 49-0092. 45-7964|2748, de 13 a 19 horas. Lunes a viernes. Vendedor en obra sábados y domingos. T. E. 72-3235. ¡¡Visítelos!! v15

PALERMO: dúplex de categoría 1 cuadra Avenida Santa Fe, entre Salguero y Julián Alvarez. Amplio lavadero, living-comedor, 3 dormitorios, 3 baños, dependencias servicio, 200 metros cubiertos, teléfono, ambiente a la calle, $ 7.500.000 y facilidades. Vende ALEJANDRO BARNA HIJO T. 40-2129|1502, 791-8140. v9

PALERMO: a estrenar, externo, balcón, con 1 amplio ambiente, divisible, placards, servicios individuales, categoría, gran oferta. Total $ 2.300.000. 30 o|o y facilidades y cuotas $ 30.000. Salguero 2310, 4º, "18". (2 cuadras Las Heras). Ver 13-17. Venden CALVAR & BELINI. Garay 840, 26-4157 v7

PALERMO

Billinghurst - Juncal, 1 gran ambiente, balcón, placard, cocina, baño, completos, servicios individuales, últimas unidades entrega inmediata. Facilidades hasta 5 años. HEINEN DE LA TORRE. 73-2392, 73-6695. v7

PALERMO: Avenida Chenaut y Rodney, a estrenar, 1 ambiente, divisible, cocina, baño, lavadero, balcón terraza, posesión inmediata, grandes facilidades. Muy luminoso. WALTER S. WEINER. 40-0209, y 45-8814, 73-3233.

PALERMO: Silvio Ruggieri 2916, 7o, "25", casi avenida Libertador, 1 dormitorio, living-comedor, baño, amplia cocina, gran balcón, todos los ambientes a la calle. $ 2.100.000 contado, resto convenir. Se acepta crédito bancario. v30

PALERMO: Paraguay 5441, 4º, un ambiente, 3,10x4,70, placards, lavadero, cocina, 1,25x2,10, gas, luminoso, $ 1.050.000 y 80 cuotas pesos 17.420. ISO. 45-1432. 46-8963.

PALERMO: Santa Fe y Oro, 2 ambientes, frente, regio balcón, posesión inmediata, $ 840.000 y 60 cuotas $ 17.500. Incluido intereses. Tratar: 34-1745.

PALERMO: vista Campo de Polo, departamentos, 1, 2 y 3 ambientes, grandes facilidades a convenir. T. 72-9723

PALERMO. Gran terraza, magnífica vista. Living-comedor, dormitorio, teléfono. 44-2577, 41-1739.

PALERMO: 2 ambientes, externos, a estrenar, con balcón, vista Campo Polo. 45-5008.

PUEYRREDON 923, 7º

Living-comedor, 2 dormitorios, dependencias de servicio, (tercer dormitorio) teléfono, $ 5.600.000. T. E. 72-3442. v7

A compro oficina 200 m2. Zona Central, 35-9893. v6

VICENTE LOPEZ

Avenida Libertador 1574, departamentos en terminación, 2 ambientes $ 2.950.000, 3 ambientes 4.650.000 pesos, amplia financiación en 140 meses. Atención permanente edificio, también sábados y domingos. v5

COMPRA

A DUEÑO

Piso, depto. Barrio Norte, Palermo y Caballito. Urgente. Para clientes selectos. Operación contado

Casater Inmobiliaria

Comercial y Financiera

ALSINA 833, 9º, Ofic. 3

33-3385

AL CONTADO compro 2 ambientes, operación en 48 horas. 35-6058

COMPAÑIA ALEMANA compra departamentos. T. E. 35-1065, 35-2599, 797-6826, 795-5148. v8

COMPRO contado, departamento moderno, en Capital. Preferentemente después 14 horas. 243-4118. v9

COMPRO departamento, buena ubicación, Barrio Norte, hasta Belgrano 2-3 dormitorios, categoría. Piso alto. 44-5168. v7

COMPRO urgente departamento living y comedor, 3 dormitorios, 2 baños, dependencias servicio. Categoría, hasta 25 años antigüedad. Zona Córdoba - Libertador hasta Botánico. 34-2565 y 30-4295. v7

COMPRO contado, para inicientes, 3-4 dormitorios, cochera, ADM. LUPP. 46-7368. v9

A propietario, compra 2-3 ambientes, antigüedad hasta 20 años, pago únicamente contado, urgente. HOGAR. 47-9337.

MATRIMONIO cordobés, compra por razones salud departamento Capital Federal, contado, sin intermediarios, 392-9984. Familia Morillo. v7

DUEÑO compra departamento alto, externo, 3 dormitorios y dependencias. Nuevo o hasta 6 años de antigüedad. Próximo o sobre Avda. Santa Fe o Botánico. 71-4096. v7

CONGRESO, Centro, Norte, 1 ó 2 ambientes, no a estrenar, antigüedad hasta 25 años, directamente de propietarios, 8.30-18.30, 46-9055.

VIAMONTE Y 25 DE MAYO: 3 ambientes externos, con teléfono, $ 1.100.000 y fac. TRES INMOBILIARIA. 46-7780. v6

COMPRA

A DUEÑO

Piso, depto. Barrio Norte, Palermo y Caballito. Urgente. Para clientes selectos. Operación contado

Casater Inmobiliaria

Comercial y Financiera

ALSINA 833, 9º, Ofic. 3

33-3385

COMPRO

Urgente, zona bancaria, citelef., para escribanía, 150 m2. aprox. Hasta $ 12.000.000. Visito y contesto en el día.

BALLVE

42-8997 41-6401

A dueño, compro local central. Teléfono 72-2797. v31

Depósitos, galpones

Sección A-6 *Tarifa 1*

VENTA

SAN JUSTO, galpón industria o depósito, 2 plantas, 500 metros cuadrados, 1300 metros espacios libre, 30 metros frente pavimentado, 2 cuadras estación, $ 4.000.000 y facilidades. MOSCONI 1201, San Justo. 621-3654. v10

Quintas

Sección A-7 *Tarifa 1*

COMPRA

CASAS QUINTA. CONSULTENOS. EMADI. 35-5171, 38-2846. v8

Propiedades (Casas)

Sección A-1 *Tarifa 1*

COMPRA

A dueño compro casa ocupada o desocupada. 42-2797. v31

ADMINISTRACION SAN TELMO, 34-3104, necesitamos casas desocupadas ocupadas, terrenos, para cubrir pedidos. v10

AL CONTADO chalet, residencial, petit hotel, de categoría, zona Belgrano, Palermo hasta San Isidro. Para empresa extranjera. 772-4529 y 5109. v9

BOVEDA compramos. Julio Belgrano e Hijo. Rivadavia 4339, 6º B. 88-7009. v11

CASA apta para taller mecánico. Zona Palermo. Compro. 45-1338 y 45-1629.

CASAS ANTIGUAS

Compro ocupadas|desocupadas. T. E. 44-3542. v8

CASAS ANTIGUAS

Compro ocupadas, desocupadas. T. E. 44-3542. v10

COMPAÑIA ALEMANA DE PROPIEDADES garantiza vender su chalet. 797-6826, 795-5148, 35-2599. 35-1065. v8

COMPRO casa ocupada, preferible frente amplio o equina. 35-6237.

FAMILIA norteamericana busca comprar chalet zona, OLIVOS-BECCAR, intermediarios abstenerse. T. E. 797-7083.

GRAN BUENOS AIRES

Compro casas ocupadas, desocupadas. T. E. 72-2784. v. 10

VENTA

BELGRANO RESIDENCIAL

PRIT HOTEL - DESOCUPADO

TEODORO GARCIA 1923|15

E|Av. Luis María Campos y Villanueva, Consta de: amplia recepción, 5 dormitorios, 2 baños, buenas dependencias de servicio con 2 habitaciones. Garaje, jardín, calefacción central automática a gas. Teléfono. Se visita con nuestra tarjeta

VENDE MAROLDA

PARAGUAY 776

Tel. 392-2563-5835 v7

¡ADEMAR! 189 aniversario, alquila, vende, invierno, chalets, departamentos, locales. Santiago del Estero 2188. v31

APTO negocio, gran categoría, oficina, empresa, petit hotel céntrico. 44-2577, 41-1739. v5

BELGRANO: Moldes al 1500, moderna residencia, antigüedad 2 años, recepción, 2 dormitorios, magnífica cocina, breakfast, dependencias, jardín, teléfono, garaje 2 cochera, detalles de confort, superficie cubierta 185 m2, terreno mide: 11x22. $ 8.500.000 y facilidades. BELLOC. 70-5189 v6

BELGRANO, vendo casa con garaje y teléfono. Moderna, 10 años, hall, living-comedor, 2 dormitorios, cocina grande y baño, pieza y baño servicio, terraza y jardín. Oportunidad única. Precio total $ 6.600.000, con grandes facilidades a convenir. 32-3737 31-9831 31-5806.

BELGRANO: Cramer al 3300, hermosa casa, living y comedor, cuatro menes, moquette, 3 dormitorios, cocina, breakfast, regio jardín al frente, patio, teléfono, impecable. $ 3.000.000 y facilidades, BELLOC 73-5189. v6

BELGRANO: Soldado de la Independencia-Zabala. Cesita chica muy completa. Hall, living, 3 amplios dormitorios, dependencias, terraza, garaje, teléfono, etc. $ 9.000.000, con facilidades. HEINEN - DE LA TORRE. 73-2392, 73-6695. v7

BELGRANO: A 1 cuadra Cabildo 200. Petit hotel, amplia recepción, 4 dormitorios, gran jardín, 2 baños, toilette, teléfono, calefacción, amplias facilidades. T. E. 82-0548, 41-3701. v6

BELGRANO: líquido hoy primera oferta, amplísimo petit hotel de categoría. Vea directamente Virrey Arredondo 2676. RICARDO A. FOLGER. 772-5109. v9

BELGRANO DESOCUPADA

Totalmente casa, local y departamento, valor terreno $ 6.800.000, Monroe 3137, amplias facilidades. Teléfono 70-55 2 y 701-1554. v11

BELGRANO: Moldes y Juramento. Petit Hotel, sobre terreno 12x25 metros, 35-7865. v6

CABALLITO: casa de 17 ambientes, con cochera o local de 8x7, categoría, ideal hotel y o Institución, teléfono, 5 baños, calefacción. Pesos 7.000.000, con facilidades amplias 4471 45-9055. v6

CABALLITO: Asasco 616, hall, living-comedor 7x5: 3 dormitorios 5x5, lavadero, patio, superficie 201 m2. $ 3.000.000 y facilidades, ISO, 45-1432 y 46-8963.

CASTELAR: chalet 2 plantas. Living-comedor 11x6, 3 dormitorios con placards, cocina 4,50x4, sótano, habitación-servicio, azulejos impecables, comedor revestido madera, cochera, teléfono, jardín, parque, categoría, $ 5.000.000 y facilidades. 45-4771|45-9605. v6

DESOCUPADA Barrio Norte, Laprida entre Arenales y Beruti. Terreno 12,75x27. CESAR C. GAONA SCA. Arenales 1435. Teléfono 44-8913. v5

DUEÑO vende petit hotel, en esquina, per

Alquileres sin muebles

SE OFRECE

JURAMENTO esquina SUPERI 2135

Alquilo dpto. a estrenar, 2 habitaciones muy confortables, pesos 33.000.

392-7844 - 9163 v6

SUIPACHA 552

Alquilo Oficina 25 m2.

Edificio moderno, calefacción central. Informes: GUILLERMO A. PEÑA y Hno. S. A., Perú 631, de 11 a 18 hs. 30-2521/29

GÜEMES 2964

Alquilo departamento con balcón externo. Living-comedor, 3 dormitorios, baño, cocina, dependencias de servicio, agua caliente y calefacción individual. Informs.: GUILLERMO A. PEÑA y Hno. S. A. - Perú 631, de 11 a 18 hs. - 30-2521/29

AV. SANTA FE y CALLAO

Dpto. de categoría, living, 2 dorm., baño, coc., dep. serv. y balcón. 37-2923-8291

A ALCOVENT

Busca con urgencia deptos. en alquiler, con teléfono, otorgamos inmejorables garantías y se lo alquilamos en 15 días. Alcovent — 46-4120. v8

Casa Ideal Clínica

Petit hotel, categoría en 2 plantas y terraza. Patio andaluz, 12 ambientes. Entrada coches, teléf., ascensor, 2 escaleras. Av. San Juan, 3 cuadr. Entre Ríos. $ 175.000 — T. E. 46-8152/3340 v6

A A A Sánchez de Bustamante-Santa Fe, buenísimo departamento. Living-comedor, 2 dormitorios, pesos 50.000. 83-0631, 31-3485. v5

A A Barrio Norte: Juncal-Austria, a estrenar, edificio categoría, piso alto, living-comedor, 3 dormitorios, baño, toilette, dependencias servicio, $ 65.000, otro igual de 2 dormitorios, $ 50.000. AVI ALQUILERES. 45-0957 45-3867. v7

A A Barrio Norte, Santa Fe - Salguero, edificio gran categoría, a estrenar, externo, living-comedor, 3 dormitorios, baño, toilette, lavadero, dependencias servicio, cochera. $ 80.000. AVI ALQUILERES. T. 45-0957, 45-3867. v7

A A Once, 1 ambiente y toilette, apto uso comercial, taller, atelier, etc., $ 20.000. EMMA GUARROCHENA. 46-5440, 49-5161.

A A Paraguay y Azcuénaga, 8º, externo, living, 3 dormitorios, baño y toilette, amplia cocina, dependencias servicio, cochera. Contrato 20 meses. KLAPPENBACH, T. 40-1304, 49-2967. v6

A Acoyte-Canalejas, teléfono, hall, living comedor, 2 dormitorios, dependencias de servicio, baño, lavadero cubierto, estado impecable, pesos 45.000. EMMA GUARROCHENA. 46-5440, 49-5161.

A ALCOVENT $ 30.000

2 amb., coc. y baño compl. Botánico. 46-4120 v8

A ALCOVENT $ 70.000

Piso, 3 dorm., 2 baños, balcón al frente, gran categoría, Caballito. 46-4120 v8

A ALCOVENT $ 40.000

3 amb., coc. y baño, apto profesionales. Estrenar. Tribunales, 46-4120 v8

A ALCOVENT $ 53.000

2 dorm., coc., baño, lavad., balcón calle, Botánico. T. E. 46-4120 v8

A ALCOVENT $ 62.000

2 dorm., liv.-com., baño, coc., dep. serv., Barrio Norte. T. E. 46-4120 v8

A ALCOVENT: necesita departamentos con teléfono, en alquiler, ALCOVENT, 46-4120.

A alquilo Petit Hotel, Palermo Chico, living y comedor, escritorio, 3 dormitorios, hall íntimo, con chimenea, 2 dependencias, jardín, teléfono, garaje, pileta de natación. Teléfono 84-0196 - 84-2693.

A alquilo: Rivadavia - Carabobo, living comedor 9x4, 3 dormitorios, 2 baños, cocina 4,20x2,50, lavadero, balcón 10 metros, $ 52.000. 70-5139.

A ALQUILO departamento dos ambientes, frente, ascensor, calefacción, teléfono. Federico Lacroze y Charlone. $ 30.000. 73-9487. v5

A alquilo Callao-Posadas. Living-comedor, 2 dormitorios, teléfono, cocheras, escritorio, losa radiante, estrenar, DEL PLATA, 33-7155.v6

A alquilo Avenida Quintana, piso alto, living comedor, 3 dormitorios, dependencias, garaje. 84-0196 84-3693.

A ambiente 1 ½, cocina, baño, teléfono, servicios centrales. Bertul 2371, 7o C. Ver 10-12, 15-17 hs. v7

A Avda. Santa Fe - Bulnes, teléfono, servicios centrales, amueblado, muy confortable: hall, living-comedor, 3 dormitorios, dependencias servicio, lavadero cubierto, calefacción. $ 80.000. EMMA GUARROCHENA. 46-5440, 49-5161.

A Azcuénaga-Melo, externo, amueblado, muy confortable, hall, living comedor, un dormitorio, cocina, $ 35.000. EMMA GUARROCHENA. 46-5440, 49-5161.

A Barrio Norte, dos ambientes, externo, kitchenette. 80-8280.

A departamento Botánico, nuevo, living-comedor, 2 dormitorios, cocina, baño completos, lavadero, cochera. $ 55.000. Visitar Malabia 2330, portería, ORGANIZACION M.A.R. Teléfono 35-1220/5987. v6

A Juncal 2776, bajo, externo, 3 ambientes. $ 40.000. 42-4126. v3

A Larrea-Juncal, 1 amplio ambiente, dividido, cocina americana, teléfono, $ 30.000. 83-5436. v6

A Posadas y Callao, departamento de categoría, recepción, 2 dormitorios, teléfono, WINDSOR PROPIEDADES, 82-7794 41-4031, interno 49.

A Señorita empleada, comparto departamento, $ 15.000. Zona Norte. 80-4747.

ALCOVENT $ 27.000

1 amb. para oficina, citeléf. y baño privado. Corrientes y Junín. 46-4120 v8

ALCOVENT

Tiene el departamento que usted necesita. Alcovent. 46-4120 v8

ALQUILER $ 40.000

Callao - Sarmiento, 6º calle, balcón, living 6,50x3,50, 2 dormitorios, lavadero, estrenar, 84-3028. v7

ALQUILO: Libertador 2500. Amplia recepción, tres dormitorios, placards, toilette, baño, teléfono, dependencias servicio, lavadero cubierto, servicios centrales. Gran categoría. $ 70.000. ANTONELLI 82-0390. v6

ALQUILO departamentos 2 y 3 ambientes. Ercilla 5725 a 4 cuadras Rivadavia. Tratar de 16|20 horas. 64-4660. v16

ALQUILO 3 ambientes, dependencias, balcón, lavadero, $ 60.000. ROSENTHAL. 23-5669. v7

ALQUILO o vendo 1 ambiente dividido, Lavalle-Callao. Apto profesional, GOYA, 84-0119 83-6310. v6

ARENALES Y CALLAO: a estrenar, living y comedor, 2|3 dormitorios, baño y toilette, dependencias servicio, $ 70.000 y $ 90.000. DOTT. 40-8003 45-7704. v7

ARENALES 1178, interno, hall, living-comedor, un dormitorio, placards, heladera, servicios centrales. Ver portería. v6

AVENIDA CALLAO - MELO

Gran categoría, importante recepción, comedor, 3 dormitorios, amplias dependencias, balcón, teléfono, cochera. 44-9474. v9

Av. LIBERTADOR 2656

Piso 149. 4 dorm., cochera. Ver portería. 37-2252 y 37-2248 v8

AVENIDA LIBERTADOR y Oro 3018, 7º, "B", $ 60.000, rejo duplex, moderno, living-comedor, 3 dormitorios, placards. Visitar 14.30-18 horas. ADMINISTRACION PERANO. 99-7980, 46-9505.

AVENIDA LIBERTADOR: 3 ambientes, dependencias, garaje, estrenar, 392-1212, 392-4215. — v7

AVENIDA SANTA FE 4900, a estrenar, al frente, 2 departamentos de 1 ó 2 ambientes, hall, cocina, lavadero, balcón, 34-4611, v7

BACACAY 2707: 1 cuadra estación Flores, alquilo departamento a estrenar, living-comedor, 3 dormitorios, baño, amplia cocina y lavadero. Informes: Guillermo A. Peña y Hno. S.A., Perú 631, de 11 a 18 horas. 30-2521|29.

BARRIO NORTE: Melo-Azcuénaga. Estrenar. balcón calle, living-comedor amplio, 2 dormitorios, dependencias servicios o 3er. dormitorio, sin muebles, entrada servicio, con o sin cochera. Apto vivienda, profesional, $ 55.000. FRADEL PROPIEDADES, 40-3571. v6

BARRIO NORTE. Pueyrredón 2393: 1 ambiente con teléfono, kitchenette, baño, heladera, agua caliente, portero eléctrico, amueblado, aire acondicionado, frío - calor. $ 20.000. Tratar portería. 10-12 y 16-18 hs.

BARRIO NORTE GARAJE

Libertador y Cerrito 1560, 16 "G", living comedor, 2 dormitorios, dependencia servicio, baulera, servicios centrales. $ 60.000. Visitar 14-17 horas. Alquila Falcone. v7

BARRIO NORTE: Córdoba 700, Maipú (edificio sin horario), oficina, profesional, vivienda, hermoso, externo, uno, dos ambientes, cocina, baño completo, $ 29.000. Visitar Maipú 812, llaves 19, L. 392-2534.

BARRIO NORTE: Coronel Díaz - Güemes. Profesional. Adm. AZUL, vivienda, categoría, living-comedor, 3 dormitorios, dependencias servicio, teléfono alfombrado. Servicios centrales. T. E. 45-0786.

BARRIO NORTE: Las Heras, esquina Pereyra Lucena, departamento, a estrenar, 2 ambientes, baño y cocina, todo a la calle. $ 35.000 mensuales. Llamar 9-12 horas. T. 83-9955.

BARRIO NORTE: Billinghurst - Juncal. Amplio ambiente, piso alto, externo, balcón, cocina, baño, heladera. $ 32.000. LIVINGSTON. 10-42-7409, 44-4814. v6

BARRIO NORTE: departamento, 2 dormitorios, living-comedor, baño, cocina, dependencias servicio, teléfono. Encargado, 85-1682.

BARRIO NORTE: Agüero 1105, frente, 3 ambientes, balcón, servicios centrales, $ 40.000. Ver portería. 84-0631.

BARRIO NORTE: Junín 1631, 19, "A", 3 ambientes, teléfono, $ 45.000. Visitar de 15 a 19. v5

BARRIO NORTE: 2 ambientes, lavadero, estrenar, $ 33.000. Juncal 2843 6º "C".

B. NORTE, TELEFONO, GARAJE

Avenida Figueroa Alcorta 3044, 7º, "C", y Tagle, sobre Plaza República de Chile, living comedor, 3 dormitorios, dependencia servicio, garaje, teléfono, muy lindo. Visitar 10-13 horas. Alquila Falcone. v7

BELGRANO: Una cuadra Cabildo. Dueño, 2 ambientes chicos, cocina, baño completo. Todo placards, teléfono, patio, $ 32.000. Ver 10-13, inclusive domingo. Ciudad de La Paz 3793, planta baja. En mismo edificio: 1 ambiente, $ 22.000. v7

BELGRANO: MAC GRATH. 73-2 13. Departamento, estrenar. Gran categoría. ¡Totalmente exterino vista panorámica! Alegre, sol todo el día. Recepción, balcón terraza, un dormitorio, amplísima cocina-office, baño. v6

BELGRANO, TELEFONO, GARAJE

Pampa 1750, 8º, "D", y Libertador, sobre Barranca, decorado, amplio living comedor, 3 dormitorios, dependencia servicio, muy bueno. Visitar 15-18 horas. Alquila Falcone. v7

BELGRANO: Luis María Campos - Federico Lacroze, departamento categoría, a estrenar. Cochera, living-comedor, 2 dormitorios, baño, buena cocina, baulera, aire acondicionado. $ 45.000. CAPURRO ROBLES Agencia Belgrano 772-7880.

BELGRANO: Cabildo - Juramento. Estrenar, balcón, terraza frente, living-comedor, 2 dormitorios, grandes placards, cocina, office, lavadero, 84-3028.v7

BELGRANO: Ciudad de la Paz y Acuñar, todos al frente, un dormitorio, living-comedor, baño, cocina, teléfono. 34-4611. v7

BELGRANO: José Hernández 2430, nuevo, frente, 3 ambientes, baño, cocina, lavadero. $ 40.000. T. E. 35-6611|3374. v7

BOTANICO, 2 ambientes a estrenar, Santa Fe 3872. Ver portería.v8

CABALLITO, torre, Yerbal 846, piso 4º, "B", 3 ambientes amplios, dependencias servicio, placards, baulera. Visitar 10-17. Dueño. Teléfono 64-0087. v5

CENTRO: 2 ambientes, categoría, teléfono, vista río. 45-1055.

CORDOBA-PUEYRREDON, un gran ambiente. 73-2651, 44-4159. v6

CHACRAS 3023, hall y 2 habitaciones, calefón y cocina a gas, patio, lavadero, teléfono. 28.000. Informes GUILLERMO A. PEÑA y HNO. S. A. Perú 631, de 11 a 18 horas. 30-2521|29.

DEPARTAMENTO 2 ambientes, nuevo, Rómulo Naón 3985, 2o, piso "B", de 18 a 20 horas. v10

DOS ambientes grandes, nuevo, cocina grande, baño completo, lavadero, $ 30.000. 85-3721.

DUEÑO alquila amplio ambiente con servicios centrales, teléfono, pesos 27.000, 73-0822. v9

EN ROSARIO, petit hotel categoría, teléfono. Barrio residencial. Pesos 75.000. Alberdi, Freyre 497. Informes: Ovidio Solís 550. v5

ESMERALDA - LIBERTADOR: estrenar, externo, balcón terraza, amplio living-comedor, 2 dormitorios, dependencias servicio, baño, cocina completos, servidor a gas, $ 62.000, un mes depósito, 49-6958.

FLORES: dueño, muy lujoso, estilo francés, 3 dormitorios, placards, escritorio, 2 baños, comedor, gran sala recepción, con balcón-terraza, dependencias de servicio, teléfono. Ideal para profesional o particular. $ 90.000. Gregorio de Laferrère 1815, piso 60.

FRENCH - CERRITO, 2 ambientes, baño, cocina, completos, teléfono, contrafrente, luz, sol. 97-2088

FRENCH 2060, 2 ambientes, a estrenar, esquina, cocina y baño amplios, 8.30-18.30. 46-9055.

G-ALQUILA

Melo-Ayacucho. Edificio categoría. Contrafrente. Ambiente 5,50. Placards, alfombrado, decorado, baño y cocina completos, teléfono, servicios centrales y heladera. GRECO INMOBILIARIA. 84-7424 v6 42-8129.

J. SALGUERO 1916,

Slavia, Santa Fe y Güemes, departamento moderno, 5to. piso "B", dos ambientes, y demás comodidades. Alquiler mensual $ 40.000. Llaves portería. Alquila MAROLDA. Paraguay 776. Tel. 392-2563, 5235. v7

LAPRIDA Y FRENCH, departamentos a estrenar, living-comedor, 1 y 2 dormitorios, con dependencias servicio. 84-6324, 49-5519. v6

LIBERTADOR Y LAFINUR, excepcional piso nuevo, gran recepción, comedor aparte, gran terraza a la calle, 2 dormitorios, escritorio, 1 baño dividido y toilette, comedor diario, office, cocina, dependencias y lavadero, teléfono, $ 190.000, oportunidad, 85-3721.

MARTINEZ: sobre avenida Santa Fe, casi Alvear, ideal para profesional, hall, living-comedor, 2 dormitorios, lavadero, sin muebles, todo frente. WALTER GULLNER. 792-4779, 797-3218, 791-9747.

OLIVOS, 3 cuadras estación, departamento tipo chalet, 3 ambientes amplios y dependencias, 9 placards, jardín, patio, terraza, gas, teléfono, heladera. Pelliza 472. v5

OLIVOS departamento, living-comedor, 2 dormitorios, baño, cocina grande, terraza, $ 35.000. WIGDOROVITZ PROPIEDADES. T. E. [illegible] v18 mayo

OLIVOS, 2 ambientes, cocina y baño completos, nuevo, luminoso, ZALAZAR Y CIA. 35-1733|1744. v6

PALERMO: Emilio Ravignani 2034, departamento D (altura Santa Fe 3200), living comedor, 3 dormitorios, baño, w.c., cocina, terraza, calefacción. Tratar BOURRE Y COMPAÑIA. Bartolomé Mitre 815, piso 3º. 45-8355.

PARQUE CENTENARIO

A estrenar, externo, living comedor (8 metros), buen balcón, 2 dormitorios, dependencias, confortables placards, $ 55.000. 46-1375. v6

PASO-CORDOBA: Piso a estrenar. Living-comedor, 3 dormitorios, 3 baños, dependencias de servicios. Pesos 80.000, 85-1442. v5

PUNTA CHICA, ½ cuadra Libertador. Moderno chalet, 3 dormitorios, 35-3701, 85-5881. v6

RIOJA y San Juan. Departamento tres ambientes, baño, cocina, dos terrazas, mucha luz. 46-0710, de 10-12, 16-18 horas. v7

SAN ISIDRO, sobre estación, estrenar, externo, ambiente divisible, pesos 20.000. ALBATROS. 69-1447, 30-4091. Visitar domingo 15-17 hs. Cas. Alem 229, 3º. A. v5

SAN JOSE 203: alquilo regios departamentos de 2 y 3 dormitorios, gran living-comedor, baño, cocina, dependencias de servicio, agua caliente y calefacción individual. Informes: Guillermo A. Peña y Hno. S.A. Perú 631, de 11 a 18 horas. 30-2521|29.

SAN JOSE 681, contrafrente, un ambiente con placards, baño, cocina, servicios centrales, Krabbe King y Cía., S.R.L., Sarmiento 780. Tel. 46-6835 al 39.

VICENTE LOPEZ 1881: hall, 1 ambiente, balcón, contrafrente, baño, cocina completos. Teléfono, servicios centrales. $ 30.000. Dirigirse portería: 16-18 horas. 40-6885.

PEDIDOS

ADECA

ASEGURA:

—Alquiler móvil

—Contratos perfectos

—Seguro Reintegro

de su departamento, casa, oficina o local

32-3230, 31-9929-3688-9314

M. T. Alvear 684 (P. San Martín)

BUSCO

POR 12 a 24 MESES

Departamento con o sin muebles, 3 a 4 dorml. Plaza San Martín hasta Belgrano. Pago muy buen alquiler. Interesado directo, extranjero. Llamar días hábiles, T. E. 32-0974 (intermediarios abstenerse). v5

A ALCOVENT

Busca con urgencia deptos. en alquiler, con teléfono. Otorgamos inmejorables garantías y se lo alquilamos en 15 días

ALCOVENT — 46-4120 v8

ALQUILO URGENTE

Busco alquilar depto. 1, 2 y 3 ambientes. Buena ubicación. Para fija, extranjeros. Exc. garantías — 41-0302 v6

A a busca departamento matrimonio solo. 37-8189. v6

A-A Dueño únicamente, living-comedor, 2-3 dormitorios, consin dependencias, teléfono. Norte, Botánico, Belgrano, personas Mayores. 33-6085.

A Alquilo departamento 2-3 dormitorios, pago hasta $ 80.000. Dispongo buena garantía de Cía. extranjera. 772-1337.

A alquilo urgente departamentos 2, 3 ambientes, Zona Norte, Belgrano. Buenas garantías. 71-7323. v6

A busco muy urgente cualquier zona, 2-3 ambientes. Matrimonio 1 hijo. Pago bien. 26-2460. v9

A busco departamento, matrimonio solo. 71-8343. v5

A Busco departamento 1-2 ambientes. Urgente. 89-2460. v9

A Dueño directo: Ejecutivo Importante Compañía. Departamento buena recepción, 2-3 dormitorios, dependencia. Barrio Norte - Palermo - Belgrano. 89-7322. v5

A dueño, matrimonio solvente busca departamento o casa en la Capital, con T. E., ofrecemos amplias garantías y referencias si su satisfecedes. 45-4741 al 45-4965. v6

A Dueño directo, urgente necesito en alquiler departamento 2 ambientes, en Barrio Norte, para atender pedido. 49-6848.

A dueño uno o cuatro ambientes. 46-3471, 45-9362. v5

A dueño alquilo casa en Capital, con teléfono. 23-5669. v7

A Dueño alquilo 2 ó 3 ambientes. 47-2161.

A ejecutivo importante compañía japonesa busca departamento de categoría, 2-3 dormitorios, consin muebles. 45-0957. v11

A Matrimonio americano, solo, urgente departamento 2-3 dormitorios, Barrio Norte, Palermo, Belgrano; hasta $ 130.000 o dólares. Ofertas 34-3393.

A necesito urgente departamento categoría, 2-3 dormitorios. Barrio residencial. Poca familia. Garantía comercial. Pago hasta $ 80.000. 71-2471. v8

A Ud. que busca seguridad, Rosential honestidad Rosenthal le alquilamos su departamento T. E. 33-5669. v9

ALQUILE su propiedad sin gastos. Compañía Alemana de Propiedades brinda asesoramiento profesional y máxima garantía. 35-2599, 35-1065, 797-6826, 795-5148. v9

ALQUILO A DUEÑO

Barrio Norte - Palermo - Belgrano, 1-2 ambientes, intermediarios abstenerse. 46-0400. v7

BANCO EXTRANJERO. Miembro del directorio necesita alquilar chalet: OLIVOS hasta SAN ISIDRO. Paga año adelantado. Oferta directa. 792-2146. v8

BARRIO NORTE, solicito departamento, 2-3 dormitorios, sin muebles. 45-7704. v7

BUSCO Barrio Norte-Botánico, 1-2 ambientes, preferentemente, teléfono, categoría, 44-8168. v7

EJECUTIVO EMPRESA busca departamento categoría, amueblado, teléfono con o sin muebles, preferente con garaje. 83-6721|2478.

FAMILIA norteamericana. Busca alquilar chalet. Zona OLIVOS-BECCAR. Intermediarios abstenerse. T. E. 797-7088.

FAMILIA norteamericana, busca alquilar, casa 3 dormitorios, jardín. Sin intermediarios. 76-5338. v6

IMPORTANTE Compañía alquila recepción, 2-3 dormitorios, consin muebles. $ 110.000/ 150.000. PLACET. 772-5911.

MATRIMONIO extranjero, con familia, busca chalet con jardín y demás comodidades 791-5008. v18 mayo

Alquileres con muebles

Sección A-8 Bis *Tarifa 1*

SE OFRECE

Alquilamos en

BARRIO NORTE: 2 ambientes a la calle regiamente amueblados. Gran categoría. $ 65.000 que incluyen: teléfono, gas y servicio doméstico.

PALERMO: A la calle. Hall, living, 2 dormitorios, comedor, toilette, dependencias servicio, cochera, teléfono. Muy bien amueblado. Ideal diplomático. $ 100.000

PARAGUAY 2600: recepción 9 x4, dormitorio 4x4, dependencias servicio, teléfono. $ 55.000

30-8888 - 33-1149

CALLAO y MELO

$ 130.000

Semipiso categoría. Hall, living comed. (10x6), 2 dorm. Vestier, baño y toilette, hab. serv., teléfono. Equipado. Vajilla. Bar. Alfombrado. Buenos muebles

PLACET

772-5911

v6

ALQUILER $ 50.000

Depto. nuevo, bien amueb., gran hall, amplio liv.-com., 2 dorm., baño y toil., serv. eléc., balcón. Frigid. Por 1 año. Billinghurst 1710, 6, D (casi Sta. Fe). Ver: 14-18 hs.

ADECA

32-3230, 31-9929|3688|9314 v6

LDOR. Y CALLAO

3 DORM. C|GJE.

Vista al río. Liv.-com., 2 baños compl., dep. serv., moquet., vajilla, $ 140.000 mens.

Lucero Schmidt - 41-1801 v6

ALQ. IDEAL DIPLOMATICO

Espléndido depto. externo. BOTANICO, ARAOZ y JUNCAL. Amueblado. Recep., 2 dormit., dep. serv., liv. Todo gran categ. $ 110.000 mens. 46-3390|8152 v6

A A. Amueblado categoría, Barrio Norte, frente a plaza, balcón, living y comedor, 2-3 dormitorios, teléfono, dependencias servicio, con o sin cochera. 37-7748.

A A Barrio Norte, piso 8º, externo, buenísimo departamento amueblado categoría, living y comedor, 2 dormitorios, teléfono, dependencias servicio. 84-0631, 31-3783. v7

A A BELGRANO: Federico Lacroze y Villanueva, excelente departamento nuevo, muy luminoso, jardín, pileta natación, cochera, living-comedor, 3 dormitorios, dependencias servicio, teléfono, finamente decorado, u$s. 500. AVI Alquileres. 45-0957, 45-3867. v8

A departamento living-comedor, 2 dormitorios, balcón, teléfono, externo, bien amueblado. Paso y Córdoba. WINDSOR PROPIEDADES. Teléfonos 82-7794, 41-4031, int. 49.

A dueña alquila 1 ambiente grande, divisible, elegantemente amueblado, 1 cuadra subte, $ 40.000, sin depósito. 85-3759.

AMBIENTE bien amueblado, teléfono, frente, jardín invierno, para 1 ó 2 solos. Montevideo-Viamonte. 8.30-18.30. 46-9055.

AVENIDA CORONEL DIAZ Y SANTA FE, amplio piso, luminoso, finamente decorado, con o sin muebles, living y comedor, escritorio (Sr. dormitorio), gran balcón, 2 dormitorios, hall íntimo, baño, toilette, dependencias servicio, cocina grande, teléfono. $ 120.000. SULLIVAN-DE LA TORRE. 49-1303, 46-7460.

AVENIDA LIBERTADOR. Hall, living-comedor, dormitorio, breakfast, garaje, piscina. FILGUEIRA OTAMENDI. 73-7324 v4

AYACUCHO Y ALVEAR, 2 ambientes amuebiados, teléfono, baño y cocina. ARIAS DERQUI, 85-0972, 83-9496.

BARRIO NORTE; moderno, gran categoría, muy bien amueblado o sin muebles, amplio living y comedor en "U", 3 amplios dormitorios, 2 baños y toilette, comedor diario, dependencia servicio, teléfono, servicios centrales. $ 130.000. 85-3167, 89-7322. v6

BARRIO NORTE, plaza San Martín (por uno, dos meses), regio 2 ambientes, amueblado, 45.000. Maipú 812, llaves 19, L. 392-2534.

BARRIO NORTE: alquilo departamento, 2 ambientes, muy amplio, amueblado, $ 35.000, sin llave. Montevideo al 800. 45-4741, 45-9665. v6

BOTANICO: un ambiente amueblado, heladera. Tratar portería, Malabia 2478. v6

CORDOBA - PUEYRREDON: departamento externo,- con teléfono, balcón-terraza, amplio living-comedor, 2 dormitorios, baño, cocina completos, excepcionalmente amoblado y equipado. Aceptamos cláusula diplomática, $ 80.000. 49-6958.

DEPARTAMENTO exterior, 89 piso, Córdoba y Suipacha, lujosamente amueblado, gran living comedor, dormitorio, gran balcón, baño, cocina, dependencias de servicio, teléfono, $ 55.000. Consultar 392-4932, de 10-16.30 horas.

DUEÑO: Dos ambientes, categoría, teléfono. Melo 1946 - Ayacucho. Llaves portería. 16-20 horas. v5

ECHEVERRIA 3368, 5º, calle, hall, living comedor, un dormitorio, una sala estar o 2do. dormitorio, baño, cocina eléctrica, lavadero cubierto, heladera central, servicios centrales, dependencias servicio, teléfono, amueblado, Krabbe King y Cía. S. R. L., Sarmiento 780, 46-6835 al 39.

GELLY Y OBES 2207, 20|E y Las Heras, magnífico vista, 6|todos ambientes a la calle, amueblado hall, living y comedor, 2 dormitorios, baño, teléfono, cocina, dormitorio y baño de servicio, calefacción central y a gas. Tratar portería, $ 70.000 mensuales. 41-6283. v5

LARREA - JUNCAL: Amplísimo ambiente dividido, teléfono, amueblado, balcón-terraza, baño, cocina completos, $ 35.000. 49-6958.

JUNCAL 3060: living y comedor, cocina amplia, baño grande completo, dormitorio, balcón, seminuevo, profesional o vivienda. 8.30 a 18.30. 46-9055.

JUNCAL-MONTEVIDEO, ambiente, teléfono, categoría. 83-3289. v6

MAIPU - CORDOBA: estrenar, aire acondicionado, amueblado y equipado, aceptamos cláusula, cocina completa. Alquilable por período corto o normal. Tenemos otros en el mismo edificio. 49-6958.

MARCELO T. DE ALVEAR: ambiente amplio a estrenar, baño, cocina, muebles categoría, balcón. 8.30 a 18.30. 46-9055.

MELO 1841, planta baja, departamento amueblado, living-comedor, 2 dormitorios, habitación servicio, jardín. CASADO Y ARMESTO, 33-4445, 35-7303.

MONTEVIDEO 600. Living comedor, 1 dormitorio, cocina, baño, amueblado, teléfono. Llamar 392-8397|8258.

SALA caballero, agua caliente, familia. 87-6218.

PEDIDOS

A busca departamento matrimonio extranjero. 37-4522. v6

Hoteles y pensiones

Sección A-9 *Tarifa 1*

SE OFRECE

ALOJAMIENTO damas en Belgrano. 73-7519. v10

ALOJAMIENTO a señoritas. Federico Lacroze 3829 (Colegiales). v6

HABITACION a señorita con referencias, única inquilina. Llamar después 13.30. 612-7486.

HOTEL embajador departamentos, sala, cocina, baño, personas mayores. Freire 1765. 73-5584. v8

SALA lujosa, pensión damas distinguido universitarias. 84-3020, de 12 a 20 horas. Bulnes 517, 4º. B.v8

Alojamiento para ancianos

Sección A-10 *Tarifa 1*

SE OFRECE

A Ancianas. Pensionado geriátrico VEKNI ofrece atención completa y esmerada. Neuquén 2101. Teléfono 59-2305. v31

A Hogar de Ancianos San Esteban. Nahuel Huapí 2350, 78-0241. v15

A residencia para ancianos con baño privado, calefacción, teléfono, sala de estar, TV. Rivera Indarte 157, 612-7417. v11

ANCIANOS/AS, Enfermos nerviosos, arterioscleróticos. Incontinencia, trastornos, conducta. Recibe Clínica especializada. Atención médica permanente. 11 de Septiembre 1579, Barranca Belgrano. 73-4997. v13

ANCIANOS con afecciones, pensión reposo modelo, ambos sexos. También convalecientes. 792-4482, Olivos. v10

ANCIANOS - ANCIANAS: sanos, impedidos, postrados, atención integral. Pozos 1377, 26-1107. v9

ANCIANOS. Hogar familiar. Categoría. Todo confort. Aranguren 151, 89-0264. v7

ANCIANOS Hogar, gran categoría, atención médica. Vidal 1839, Belgrano, 78-5266. v15

ANCIANOS: atención familiar, buen ambiente, confort, control médico, 76-0681. v5

ANCIANOS, residencia categoría, postrados; médico. Grecia 4375 (altura Cabildo 4700), 701-0715. v11

HOGAR DE ANCIANOS, ambos sexos, sanos e impedidos, control médico, calefacción, jardín, TV, habitación, baño privado. Constitución 1443, San Fernando. 744-0922. v10

HOGAR PARA ANCIANOS

"Santa Teresita", Paraguay 2367, 84-9060, 68-3549. v7

HOGAR DE ANCIANOS, en Adrogué. Brinda solución a su problema. 88-7488. v10

RESIDENCIA ancianos sanos, convalescientes, impedidos. Atención médica. Gran patio andaluz, confort. Directorio 190, 923-5984. v9

Oficinas y locales

EN ALQUILER

Sección A-11 *Tarifa 1*

PEDIDOS

A Oficinas céntricas de categoría, con teléfono, busco. 45-0957. v7

COMPAÑIA norteamericana busca local calle Florida, Centro Flores, u otro barrio populoso. 45-3867. v7

OFICINA o departamento necesito alquilar, 40 m2. aproximadamente. Teléfono, Zona L. Alem, Avda. Mayo, Suipacha, Córdoba, 90-6356, 9-12,30 horas.

OFICINA céntrica, con teléfono. 71-2849. v7

OLIVOS o Vicente López, sobre Maipú o a 2 cuadras, necesito urgente oficina 70-100 metros. Contesto inmediato. 795-7982.

SE OFRECE

Av. Santa Fe 4902

ESQUINA A ESTRENAR

Extraordinario local, 300 m2., con sótano. Apto para banco, muebles, automóviles, artículos hogar, confitería, farmacia especial. Contrato 8 años. $ 250.000 y llave. Visitar directamente 10-12 y 16-19. 77-7293. v7

A Pasteur 468. Ultimos locales, negocios, oficinas, taller, transferibles, sin llave, sin comisión. Con teléfono. v10

LOCAL con sótano, entrepiso, sin llave. Piedras 342. v10

Automotores

Automotores Compra-Venta

Sección C-1 *Tarifa 1*

COMPRA

VENA hoy contado. Santamarina. Córdoba 901, 32-9281, 392-0035. v16

VENTA

MANRIQUE S.A.

M. BENZ/1968 "220 S" 0 Km.

M. BENZ/1967 "250 S" 4 puertas

M. BENZ/1966 "230 S" 4 puertas

M. BENZ/1966 "200" nafteo

M. BENZ/1965 "220 SE" 4 puertas

M. BENZ/1965-64-63 "220 S"

COUPE CHEVROLET/1965

IMPALA S.S.

RURAL VOLKSWAGEN/66 "1600"

AV. LIBERTADOR 2340 v6

FORD FAIRLANE

Facilidades hasta 48 meses

ENRIQUE M. PIERES S.A.

Concesionario FORD

CALLAO 1700

41-7690 — 44-8736 v10

CUPE FORD MUSTANG 67, vendo o tomo auto menor valor. 41-5592.

CAMARO 1969

SPORT COUPE

Totalmente equipada

OLLEROS 1641, 2o. "A"

T. E. 772-4523

A particular, vendo Torino 380 S, 67, buen estado, Financiación. Teléfono 32-1023, h. medio oficina. v5

DE SOTO 51 Custom, flamante, dueño vende. Rivadavia 2714. v7

GLOSSOBILE 62, super 88, vendo o recibo coche menor precio. 44-3160

RURAL FORD F-100, año 1966, con 3 puertas, radio, calefacción, por los 400.000 y facilidades al 1,5 %. Diagonal [illegible] v6

Camiones, Chatitas y Furgones

Sección C-2 *Tarifa 1*

VENTA

MERCEDES BENZ chasis para camión y colectivo, 911, 1112 y 1114, 0 kilómetros y 0-140 para ómnibus. Rivadavia 3221, Avenida La Plata No. 1163|67. v6

Auto. de alquiler

Sección C-3 *Tarifa 1*

SE OFRECE

AUTOS modernos sin chofer. T. E. 922-9624. Capital. v5|5

Motocicletas Bicicletas

Sección C-5 *Tarifa 1*

VENTA

BICICLETAS, rodados, mitad precios. Santa Fe 4935. v9

Comercio e Industria

Préstamos. Hipotecas. Socios

Sección D-1 *Tarifa 1*

PEDIDOS

Compro Pagarés

De firmas de 1ra. y 2da. línea. En las mejores condiciones de plaza.

SARMIENTO 320, 2º, Of. 20

Tel.: 34-9295 y 34-8203 v9

INVERSORES

Necesita S. A. para operación transitoria que realiza todos los años. Buen interés. Consultas por teléfono: T. E. 45-9329

A compro créditos bancarios. 95-96%. También créditos comerciales. Ejemplo: Universal, Credibono y todo crédito. Consulta: T.E. 38-9352 v9

COMPRO S. A., sin actuación, objeto amplio, respuestas C.C. 5628.

INVERSORES: 24%. Empresa constructora necesita partidas de $ 500.000 a 1.000.000 con respaldo hipotecario. 46-5525|2483. Alsina 1535, 7o. piso, 7034.

SOCIO $ 7.000.000 para doblar producción fábrica juguetes. Garantías, 34-1441. De tarde.

SE OFRECE

A AUTOMOTORES

DINERO EN UN DIA

BAJO INTERES - 78-7789 v6

A A A GUILLERMO LIVINGSTON Hipotecas, bajo interés, trámite rápido. (Vicente López 1742), 44-4814, 1742, 42-7409. v6

A dispongo desde $ 500.000 hasta $ 15.000.000, para hipotecas sobre casas, departamentos o terrenos. También financio compras a plazo fijo renovable o hasta 10 años de plazo, mínimo interés. Trámite en 5 días, sin gastos previos. Intermediarios abstenerse. 40-9605, 45-4771. Señor López Varela. v1

A ESCRIBANIA, hipotecas rápidas, Capital y Gran Buenos Aires, en 48 hs. 40-3537, Lavalle 1625, 5o. p. Of. 52. v6

A HIPOTECAS. Capital y Gran Buenos Aires, amortizables o plazo fijo, bajo interés. Consulte: Olazábal 4588, 52-1034.

DINERO efectivo a sola firma, en 72 horas a empleados, profesionales, comerciantes y ahora también por Sistema Bancario hasta 40 meses. Hipotecas al mínimo interés. Pagamos 99 o|o créditos comerciales o bancarios. Todo seguridad total. Lavalle 930, Piso 3o. v5

DINERO EN EL ACTO

Sobre alhajas televisores, grabadores

Búsquedas. Hallazgos y Extravíos

Policía particular
Sección E-17 *Tarifa 1*

I. P. C. DECANA
Investigaciones Privadas de la Capital. 27 años de técnica, honesta labor profesional de toda índole en el Ambito Nacional e Internacional. Sea prudente en la elección, pida hora de consulta reservadísima. Facilidades de pago. Diagonal Norte 1116 1er. piso. 35-3664/9257. v8

Compras y ventas varias
Sección E-18 *Tarifa 1*

COMPRA

COMPRO sillón de ruedas, urgente. 84-0155. v6

Enseñanza

Institutos, Colegios, Escuelas

Enseñanza primaria, secundaria y universitaria
Sección F-1 *Tarifa II*

SE OFRECE

Estudie cómodamente con
AIRE ACONDICIONADO
Hable, lea, entienda
INGLES
En 3, 8 ó 12 MESES
(Según la cantidad de horas que pueda dedicar al estudio)
CON EL MODERNO
METODO SCHEIB
y el ingenioso sistema de enseñanza audiovisual
DICT-O-MATIC
(Con cintas magnéticas)
Pequeños grupos homogéneos de 6 a 10 personas
También grupos de
CONVERSACION
SPEEDWRITING
ESMERALDA 561, p. 2º
TEL. 392-5526
TAMBIEN:
Dactilografía DICT-O-MATIC
Taquigrafía SPEEDWRITING y
CONTABILIDAD INTEGRAL

Estudie cómodamente con
Aire Acondicionado
DACTILOGRAFIA
Escriba a máquina 50 o más palabras por minuto
EN 2 MESES
CON EL MODERNO
METODO
DICT-O-MATIC
SPEEDWRITING
Nuevos grupos de estudios comienzan a principios y mediados de cada mes
SPEEDWRITING
ESMERALDA 561, p. 2º
TEL. 392-5526
TAMBIEN:
Taquigrafía SPEEDWRITING, INGLES, DICT-O-MATIC y CONTABILIDAD INTEGRAL

INSTITUTO
URCOLA
Bachillerato acelerado en 3 años sin materias.
Bachillerato y Comercial de 1º a 5º año.
Ingreso a Carlos Pellegrini y Buenos Aires.
Universitarios: Ingresos y Materias universitarias.
Equivalencias - Idiomas.
Avda. Santa Fe 1924
Tel. 44-4098

Jardín de Infantes
"LA PAJARA PINTA"
Mañana y tarde, doble escolaridad, horario 9-12 y 14.30-17.30.
PUEYRREDON 1066, casi esq. CORDOBA. 82-1542

En Belgrano
I. M. E. I.
Ingresos: Liceo Naval y Militar, Buenos Aires, Carlos Pellegrini, etc. Inscripción: Zapata 160, alt. Cabildo 100 v6

Profesores y Maestros

Profesores de enseñanza primaria, secundaria y universitaria
Sección F-2 *Tarifa II*

PEDIDOS

PROFESOR, profesora (4o. y 5o. años) y contabilidad, con título docente, necesito. Acoyte 75.

SE OFRECE

A AGRONOMIA: INGRESOS Química, matemáticas, física. Instructor prepara individualmente. T. E. 40-5271. v.9

A ALGEBRA MODERNA Matemáticas, física, secundarios. Análisis matemático, ingresos universitarios. 71-9090, 71-2142.

A DOMICILIO. 97-3553 Química, física, matemáticas, Ingés, todas las materias. Secundarios, universitarios. Profesores especializados. Organización, programación. v8

A INGRESO FACULTADES Materias universitarias, álgebra, análisis, matemática moderna, financiera, química, física. Dictan docentes universitarios. 85-1053. v10

A INGRESO MEDICINA Química, física, matemáticas. Individualmente prepara instructor. T. E. 40-5271. v.9

ALUMNOS de ingeniería, matemáticas, I, II, III, preparación para exámenes o consultas. 71-8590.

ALUMNOS primarios, secundarios. T. E. 41-8150.

APRUEBE cuatrimestrales. Profesores de nivel universitario preparan todas las materias. San Blas 2312 (altura Jonte y Carcase). Secretaria: horas a sábado de 9 - 15 horas. 59-7395. v9

BELGRANO. Problemas de aprendizaje. Enseñanza primaria y secundaria, con coordinación psicopedagógica. 51-2909, 923-7659. v13

CALIGRAFIA, buena letra, con MARGARIT. 63-7037.

CONTABILIDAD acelerada, cálculos, balances, taquidactilografía Taraide. Profesora especializada. T.E. 49-3238. v6

CONTABILIDAD, matemáticas, estenografía, profesora secundarios. 612-5822. v8

CULTURA general, conversación. Clases individuales. 49-3970. v6

DACTILOGRAFIA, taquigrafía, un mes. Profesora Sate. 47-9243, Azcuénaga 451. v.9

ESTUDIANTES ciencias educación, orientación escolar, primarios, secundarios. Francés, cultura general. Clases individuales. 84-1056. v6

FILOSOFIA, lógica simbólica, psicología. 87-3421.

INGRESOS: Nacional Buenos Aires, Carlos Pellegrini, liceos Naval y Militar, Otto Krause. Prepara profesora mucha experiencia. 33-1630.

INGRESO BUENOS AIRES Carlos Pellegrini, Otto Krause, Liceo Naval-Militar, preparan profesores especializados. 85-1053. v.10

INGRESO Facultades, institutos militares, matemáticas, física, química. 797-3077. v.9

INGRESOS Nacional Buenos Aires, Pellegrini, Krause, Ingeniería, Medicina, Matemáticas, Física, Química. Prepara ingeniero. 90-3803, 46-9708. v9

INGRESOS y matemáticas, secundarios. Mansilla 2711, 82-3202.

"LECTURA VELOZ". Lea 1.000 palabras por minuto con amplia comprensión, clases individuales. T. E. 44-3151. v12

LITERATURA, historia, secundario. 72-0352. v7

MAESTRA ESPECIALIZADA Señoras, señoritas, primarios, secundarios, libres acelerados. Cultura general. 40-1547/2549. v9

MAESTRA prepara primarios, secundarios. Matemáticas, inglés. T. E. 84-8483.

MAESTRA primaria, secundaria. Castellano, inglés. Lecciones o deberes. 47-8637. v7

MAESTRA da lecciones, mayores, niños. 23-9160.

MAESTRA, lecciones particulares, adultos, niños. 82-4400. v.8

MAESTRA adultos, 7º libre, grados, examen libre. 93-9144.

MAESTRAS, método Gategno, preparan alumnos, ayudan deberes, teléfono, 41-9090. v5

MAESTRAS especializadas, primarios, van domicilio. 791-9247. v.9

MATEMATICA moderna. Castellano, Literatura, profesoras diplomadas van domicilio. 48-7981. v5

MATEMATICAS: profesora, secundarios, exámenes cuatrimestrales. 33-1630.

MATEMATICA, física, facultades arquitectura, económicas, ingresos. 85-2587. v. 9

MATEMATICA moderna, química, física. Profesora. 90-5487.

MATEMATICAS, primero, segundo y tercer año, prepara profesora. T. E. 71-6270.

MATEMATICAS, profesora especializada, estudiante secundarios. T. E. 792-0711. v6

MATEMATICA-FISICA Profesor ayuda paralela, regulares, y prepara libres, adultos. 59-6377. v9

MATEMATICAS - FISICA Química, dictan docentes universitarios. 85-1053. v10

MATEMATICAS-FISICA Química, enseñanza integral. Teléfono 87-0897. v5

MATEMATICAS, física, química; también a domicilio. 44-6224. v.9

PROFESORA Primarios y secundarios, a domicilio. 923-5563.

PROFESORA taquigrafía, dactilografía. Pitman, Larraide. 82-4400. v.9

TAQUIDACTILOGRAFIA Larraide, profesora; teoría, velocidad, exámenes, clases individuales. 40-1547. v9

TRABAJOS redacción, monografías, conferencias, discursos. 47-8637. v7

Enseñanza idiomas PROFESORES
Sección F-4 *Tarifa II*

PEDIDOS

PROFESORA de inglés, turno tarde, con título de la Asociación Argentina de Cultura Inglesa, maestra normal, nacional. Presentarse, Montes de Oca 745.

SE OFRECE

FRANCES
EN 3 MESES
Garantía escrita, devolución importe íntegro. Especialmente para damas profesionales y alta sociedad. Conversación fluida. Lavalle 1290, piso 10. 35-9539

A francés intensivo, $ 500 hora. 771-5203. v9

ALEMAN, rápido, viajes a Europa, conversación intensiva, alto nivel docente. Profesor Jäggli, 32-9610. v9

ALEMAN, profesora, método moderno, acelerado. 78-8083.

ALEMAN: Señora alemana da clases, conversación. 74-4945. v.5

ALEMAN, enseña profesora alemana. 33-7958. v5

ALEMAN, profesora da clases adultos y niños. 84-5654. v7

ALEMAN fácil, profesora. Principiantes. Conversación, 772-4257.

ALEMAN, método moderno, profesora alemana. 41-4148. v6

FRANCES, castellano, gramática, redacción, literatura. Alliance, secundarios, universitarios, viajes. Tel. 612-4537.

FRANCES, profesora diplomada Alliance, secundarios, viajes, T. E. 78-7552. v5

FRANCES, profesora Alianza, prepara alumnos secundarios, exámenes. 76-2094.

FRANCES, profesora francesa, título Paris. Método acelerado v Alianza. 82-2995. v10

FRANCES
Profesora educada en París, conversación, Alliance. 72-0479.

FRANCES, profesor París, dicción perfecta. 46-7089 v13

FRANCES: Aplazados. Secundarios. Exámenes cuatrimestrales. 33-1630.

FRANCES, profesora Alliance, conversación, exámenes, 41-9715.

FRANCES, gramática, literatura, dicción, conversación. 31-7356.

FRANCES, profesora, título París, voy domicilio. 772-4813.

FRANCES acelerado. Conversación intensivo. 46-5263/69-9105. v7

FRANCES, profesor suizo. Teléf. 87-3421. v9

INGLES acelerado: Clases individuales. Grupos de tres a siete alumnos. Enseñamos conversando. También a domicilio. Pida prospecto para estudiar con o sin profesor. Optativo: Laboratorio de Idioma. Discos audioactivos, cintas magnéticas. TOIL & CHAT, profesores británicos y americanos. San Martín 448, Callao 106, Cabildo 1919, Rivadavia 6640, Santa Fe 2653. Teléfonos: 49-0353, 49-0873, 49-2152, 78-8127. v8

INGLES, rápido, viajes al extranjero, conversación intensiva, alto nivel docente. Profesor McGuire. T. E. 32-9610. v9

INGLES A DOMICILIO
Conversación. Viajes. Individual, grupos. 772-4109 (11-17 horas).

INGLES, profesor método Cultural Inglesa, lecciones, primarios, secundarios. 745-5763/9-0105. v8

INGLES. Profesora, conversación, exámenes. Cambridge. Cultural. T. E. 55-3855. v8

INGLES CALDWELL, para viajes, trabajo. Aprenda conversando. Salta Nº 252. v6

INGLES: Profesora, clase individual. Secundarios, adultos. 54-7610. v6

INGLES, profesor secundarios, exámenes, viajes. 772-3494. v8

INGLES, aprenda fácilmente. Profesora. 701-2561.

INGLES comercial, viajes. 80-3467, 9-13 horas.

INGLES, conversación 5 meses, garantizamos. 82-5644.

INGLES, viaje EE.UU., conversación, va domicilio. 33-4300. v9

INGLES, francés, profesora experta, europea. $ 3000: 49-5604.

ITALIANO, profesora italiana universitaria, conversación, literatura, gramática. Barrio Norte. 84-5107. v8

INGLES, profesora, lecciones a domicilio, regul. y libres. 795-3610 v9

INGLES preparatorio, conversación, etcétera, prepara profesora. 71-6270

INGLES rápido, $ 250 la hora. Tel. 48-4173. v8

ITALIANO, conversación, literatura, gramática. También domicilio. Tel. 795-0892. v.9

ITALIANO, audio oral, profesor italiano, 30-2180. v9

JOVEN francés, prepara alumnos cuatrimestrales. 791-7677. v7

LATIN, italiano, inglés, francés, alemán. 88-6593. v8

LATIN, griego, castellano, francés, tarde. 83-3833. v9

MISS SHORE. Profesora de inglés (Instituto Nacional Profesorado Secundario). Becada en EE. UU. Alumnos secundarios, universitarios. 40-3327. v5

RUSO, profesor ruso universitario, experimentado. 32-4306 v8

TRADUCCIONES todos los idiomas. 35-8670. v8

Enseñanza Artes y Oficios COLEGIOS
Sección F-5 *Tarifa II*

SE OFRECE

A Academia de Conductores
OSCAR
200 COCHES PARA USTED
Clases en pleno tránsito
CURSO SEMANAL ECONOMICO
$ 1980
DIAZ VELEZ 4906 y 5000
T. E. 88-4819 y 38-8432
AVELLANEDA: Av. Pavón 959
T. E. 208-5159
QUILMES: Moreno 659
T. E. 253-3099
VTE. LOPEZ: Av. Maipú 1102
T. E. 797-5647
OLIVOS: Av. Libertador 2600
T. E. 797-7623
MAR DEL PLATA: Av. Colón Nº 2131 - T. E. 3-1262 v9

MARTILLERO Público y Cultura Jurídica: martes 20 horas. Oratoria y Relaciones Humanas: miércoles 20 horas. Clase inaugural. Entrada libre. IDEAS, Rosario 127. Informes 15/21 horas. v7

Enseñanza Artes y Oficios PROFESORES
Sección F-6 *Tarifa II*

SE OFRECE

A curso cerámica, lunes a viernes. Informes: 20 a 22 horas. Nicasio Oroño 1970.

A profesora tejido, cálculos, modelos, enseña. 48-7716.

ALTA costura enseña modelista extranjera. 45-5074. v10

ALTA costura, escuela moderna, profesora París. 83-3617.

APRENDA a decorar, enseñanza fácil, rápida. 78-0729.

DIBUJO, pinturas, grabado, niños, de 4 a 12 años. 72-3336. v9

CANTO, ópera, cámara, folklore, tango, profesora nacional. Soprano dramática. Cornara, Modesta María. 40-7967. v8

CANTO vocalización, lírico, cámara, popular, INSTITUTO LUCCHELLI BONADEO, Santa Fe 3258, Teléfono 83-5115. v6

CERAMICA, dibujo y pintura, niños adultos. Norma Bonet, Nestor Berlés, Instituto Lucchelli Bonadeo, Santa Fe 3258. 83-5115. v6

CORTE y confección. Alta costura. Dibujo de modas. Clases día y noche. Mansilla 2711. 82-3202.

CORTE, sistema De Santis, Teléfono 99-4162. v6

CROCHET, alfombras, manualidades en general, profesora especializada. Tel. 73-0729.

DANZAS clásica moderna, folklórica, gimnasia modeladora. Profesora nacional. 32-1452.

DECORACION interior, dibujo, arquitectura. Arquitecto. 87-2266. v3

DIBUJO, pintura, método moderno y rápido, clases individuales, alto nivel artístico. 42-9954.

GUITARRA, aprenda en 1 mes. Garantizo. 41-1478. v6

GUITARRA, teoría, solfeo, a domicilio. 921-2654. v 6

GUITARRA: Instituto Lucchelli. Bonadeo. Santa Fe 3258. 83-5115. v6

GUITARRA, profesor superior, perfeccionamiento repertorio, interpretaciones. También a domicilio. Teléfono 47-6319. v5

GUITARRA, profesor, ritmos folklóricos, litoral, norteños. Iniciación musical. 72-5209. v6

GUITARRA, profesor superior, domicilio, sistema ágil, ameno, accesible. Folklore. 740-2952.

GUITARRA muy rápido, enseña profesora, 85-2116. v9

GUITARRA y canto a domicilio. 22-7948. v7

LYCIATEN, Knittax, Syneromatic. Enseñanza rápida. 40-2825. v6

ORATORIA, Georgina De Uriarte. Instituto Lucchelli Bonadeo, Santa Fe 3258, 83-5115. v11

MIRTA ALCANTARA: Gimnasia psicofísica, niños, adultos, Instituto Lucchelli Bonadeo, Santa Fe 3258 83-5115. — v6

PERCUSION: Antonio Yepes, Instituto Lucchelli Bonadeo, Santa Fe 3258. 83-5115. v6

PIANO, Estudio, concierto, clases elementales y superiores. T. E. 42-5993.

PIANO, profesora solfeo, teoría, va domicilio. 38-8236.

PIANO, profesora nacional. Lecciones a domicilio. 71-0724.

PROFESORA dibujo, pintura. Da clases a domicilio. Libre expresión. Llamar 8-12: 392-0740. v7

PROFESORA dibujo y pintura, niños. 78-9478.

PROFESORA piano, preferentemente niños. 392-3664.

Guarderías infantiles

SE OFRECE

CUIDO bebés, niños, niñas, mando escuela, 1o. a 7o. grado o libres. Inglés, Almuerzo, merienda. Externos 7-20 horas. Internos, salidas sábados o domingos. French 2915. T. E. 83-4973. v9

Traslado de escolares

SE OFRECE

A rural apta habilitación. Belgrano, Palermo, Colegiales. 771-1352. 771-1190. v9

ADORATRICES, Modelo, Arroyo, Champagnat, Anunciatta. 83-3289. v6

ALMAGRO, Boedo, Congreso. Señora. 80-9161.

SEÑORA. Zona Norte, Palermo Tel. 72-6671. v8

Libros y Artículos de Colegio

COMPRA

COMPRO libros usados. Pago bien. Voy a domicilio. 46-1735. v12

LIBRERIA MORO. Corrientes 1356. 40-9553. v9

VENTA

A buen precio, compro libros usados en general, voy a domicilio. Avenida de Mayo 637. 33-4898. v11

PUPITRES usados, vende colegio. Federico Lacroze 1973.

EDICION 1837, Historia de Francia. 76-4821.

Filatelia

COMPRA

ANDRES DOMINGO paga mejor monedas, medallas, billetes antiguos. Viaja interior. Corrientes 460. 45-8725.

BILLETES, monedas, medallas, compramos. Corrientes 388, 49-2437. v31

ESTAMPILLAS, Monedas. Particular compra colección/lote. Preferentemente importante. 34-0925. v6

Trabajo

Profesionales y Técnicos

PEDIDOS

ESCRIBANO, registro capital, busca primer adscripto/a, o colaborador, con experiencia y clientela. Escribir: Sra. María Angélica Artaza, Cevallos 906, 8º. "B".

SE OFRECE

ALQUILO consultorio médico, Barrio Norte. 85-0151. v10

ARQUITECTO, proyectos, construcciones. Decoración interiores. T. E. 87-2266.

CONTRATOS agropecuarios en general. Arrendamientos y aparcerías rurales. Alberto Avila Milberg. Abogado, Florida 229, 6º piso, oficina 610. 34-3241, 743-8185. v17

INGENIERO AGRONOMO, encargado o administrador explotación agropecuaria. Calle 7-563, La Plata, teléfono 3-7232. v5

QUIROLOGIA CIENTIFICA: Parapsicología Oriéntese. "LEDA", Teléfono 83-7349. v8

TRADUCCIONES todos los idiomas. 32-4306 v7/5

Anuncios para profesionales

SE OFRECE

A médicos, pedicuros, abogados, habitación, alquilo departamento categoría. 88-8714. v8

A $ 1.000
Consultorios médicos instalados, con secretarias. 88-0025 (13-20 hs.). v6

ALQUILANSE consultorios médicos instalados, desde $ 3.500 mensuales. 47-6680. Viamonte 2580. v6

ALQUILO consultorio médico instalado, categoría. Arenales y Riobamba. T. E. 41-6726. Tratar: 14-20 horas. v5

ALQUILO consultorio médico instalado, con secretaria. Centro. Teléfono 40-2634, 40-0053. v10

ALQUILO consultorio médico. Instalado Charcas-Canning, 80-4754. v.9

CONSULTORIO de radiodiagnóstico, céntrico, alquilo, 44-3506. v.6

SILLON de ruedas vendo, oportunidad. 84-0155. v6

Empleados de Comercio e Industria

PEDIDOS

A Acredita Empresa
Por apertura de sucursal y completar el plantel jerárquico de su Casa Central seleccionará personas de ambos sexos con estudios secundarios para ocupar cargos de responsabilidad en sus oficinas. Horario corrido. Inmejorable retribución y oportunidad permanente de progreso por su constante expansión. También seleccionará vendedores estables con o sin experiencia para trabajar diversos productos jerarquizados en forma simultánea. Directores a quienes de éstos resulten seleccionados un saldo mínimo de $ 52.000. Por ambos pedidos presentarse para su selección, exclusivamente hoy y mañana, de 8.30 a 19.30 hs., en su Casa Central:
BME. MITRE 811, Piso 1º
Capital

VIDRIERISTA
PARA ATENCION
SALON EXPOSICION
y PROMOCION ARTIC.
PARA EL HOGAR
Necesita importante empresa del ramo. Presentarse de 9 a 12 y de 15 a 18 horas en:
CALLAO 1061 - Capital

PERITO
MERCANTIL
Con conoc. Contabilidad Agrícola Ganadera. Presentarse con referencias y antecedentes de 9 a 11 Hs. Paraguay 610, Piso 2º

SEGUROS
(Ramo Incendio)
Importante compañía necesita inspector de riesgos, práctico en tarifa. Jubilado. Retribución a convenir, por inspección. Inútil ofrecerse sin ser muy competente
Cartas a C. Correo Nº 4067.

CADETE confitería, Paraguay 536, de 9 a 12.

CORRECTOR/A
Práctico en originales, galeras, páginas. Conocimientos tipográficos para medicina... Absoluta reserva. Enviar curriculum: Internacional, Ciudad de Correo 4625, Correo Central. v5

DACTILOGRAFA muy competente, trabajos de secretaria, con referencias. GAMBOA y Cía., San Martín 536, 2o. derecha, de 9.30 a 13 y 15 a 19 hs.

DACTILOGRAFA, competente, mayor 22 años, con estudios secundarios. Presentarse de 11 a 13 hs. VINELLI, H. Yrigoyen 710, 1o. piso.

DACTILOGRAFA, muy buena presencia, para oficina inmobiliaria. Diagonal Norte 651, 6o. piso, 117, 15-18.30 horas.

DACTILOGRAFA, experta trabajos escribanía, José E. Uriburu 181, 1o. Oficina 4. Capital, de 9 a 12 horas.

EMPLEADA para profesional, dactilografía y tareas generales. Horario 9.30 - 12.30 y 14.30 - 19 hs. Bmé. Mitre 559, Of. 826. v6

EMPLEADA trabajo general Escribanía. Presentarse 10 a 11 horas, Maipú 651, 1er. piso "B".

EMPLEADA práctica contabilidad. Corrientes 2621, oficina 115.

EMPLEADO, conocimientos generales de oficina o Perito Mercantil para S.A. Presentarse en Sarmiento 1236, 1o. A, Cap. Fed., de 16 a 18.30 hs.

EMPLEADO con amplios conocimientos contabilidad, con referencias. Avenida Roque Sáenz Peña Nº 651, 7º, Of. 126. 45-6287. v6

EMPRESA DE PRESTIGIO
Necesita incorporar personal de sexo femenino para cubrir cargos vacantes. Se requiere: estudios secundarios buena presencia, mayoría de edad. Se ofrece: 4 u 8 horas de trabajo, remuneración superior a contratos laborales en vigencia. Presentarse en: CANGALLO 1561, 9º piso, de 9 a 13 y de 14.30 a 19 horas o solicitar entrevista con director de Personal al 35-7092. v6

ESCRIBANIA, necesita dactilógrafa recepcionista. Horario corrido. Sábados libres. $ 30.000. Presentarse Sarmiento 1171, P. B., de 10 a 20 horas.

ESCRIBANO necesita secretaria que reuna los siguientes requisitos: Eficiente taquígrafa-dactilógrafa, voz y segura, capaz de tomar dictado directo en la máquina. Experiencia en el trato con personas, coordinación de citas y otras funciones secretariales. Horario corrido. Sábados libres. Remuneración superior a los valores normales para la persona que posea las cualidades requeridas. Las aspirantes serán atendidas de 16 a 20 hs. en Sarmiento 1171, planta baja.

FACULTAD DE ARQUITECTURA Y URBANISMO — Departamento de Ciencias Humanas. — Secretaria bilingüe (inglés), mecanógrafa, redacción propia. Presentar antecedentes hasta el 9 de mayo en Alsina 673, 3er. piso de 15.00 a 19.00 horas. v6

JOVENCITA hable inglés, ayudante consultorio dental, con limpieza, mañana y tarde. Callao 1370, 9o|D.

OFICIAL 1o. para escribanía. Se necesita, José E. Uriburu 181, 1o., Oficina 4, Capital, de 9 a 12 horas.

SECRETARIA
Para Estudio Contadores auditores, nivel internacional. Requisitos: Perito mercantil, muy buen conocimiento inglés, preferentemente taquígrafa, personalidad. Escribir a: Estudio Auditores, Viamonte 1465, noveno piso, 5º v5

SECRETARIA abogado, dactilógrafa, preferente estudie Derecho. Horario corrido. Viamonte 1336, piso 6º, oficina 35. Concurrir 11-20 hs.

SECRETARIA para abogado, pesos 35.000, 10-19 horas. Uruguay 485, 9o. E.

SEÑORA - SESORITA, 25-35 años, con idioma inglés, conocimientos generales oficina. Presentarse hoy 15-20 horas. Lavalle 1852.

SESORITA joven y dinámica para oficina de decoración, perfecta dactilógrafa y trabajos generales de oficina. Presentarse de 15-19 horas. Maipú 725, piso 1o. 13.

SESORITA ayudanta, vendedora, muy buena presencia, para casa alta costura de War, Arenales 1307, de 10-13 horas.

SOCIEDAD ANONIMA necesita jefe administrativo para Argentina. Enviar curriculum y fotografía dirigiéndose a Auditoria Interna, L.C. 2.600.847. Sucursal 1.

TELEFONISTA, para concesionaria Automotores, Avenida Libertador General San Martín 1950, Vicente López, preferentemente viva en la zona, con certificados. Inútil presentarse sin experiencia.

SE OFRECE

A actualización contabilidades, réditos, certificaciones, balances. Contador Público. 99-2147. v.9

A Atendemos llamadas telefónicas, 10/19.30. 49-4442. v.7

A contador experto impuestos, balances, actualización contabilidades. Abono módico. 76-6701. v8

A señorita competente, trabajos secretaria, ya a domicilio previas referencias. Llamar 80-8566, 16 a 19 horas. v.6

COBRADOR, jubilado, culto, responsable, ex bancario. Práctico pagarés y varios, se ofrece. 49-3223.

CONTADOR PUBLICO NACIONAL, réditos, ductivas, contabilidades, balances, certificaciones. 63-1179. v9

CONTADOR jubilado, muy experto. Actualiza libros, impuestos, 82-6966. 21-7073. v9

CUARTO AÑO Ciencias Económicas. Idioma alemán. 791-1425.

ESTUDIANTE, administración empresas, servicio militar cumplido, con experiencia en organización, contabilidad, relaciones laborales, inglés, cultura general. Sueldo acorde capacidad. 73-8944.

JOVEN para ayudante fotógrafo o cualquier otro tipo de trabajo. T. E. 27-2704. Llamar de 8-16 hs.

JOVEN, informes o cobranzas. Teléf. 69-7862. v9

REDACTOR publicitario, promocional, creativo, experimentado, práctico, informativos, folletos, avisos, trabajos alto nivel, campañas de propaganda directa, desea superar campo de acción actual vinculándose a empresa dinámica. 72-6801. v5

SESORA joven, perfecto inglés, castellano, conocimientos de alemán. Con experiencia en trabajos de oficina. Busca empleo de responsabilidad. Medio día. Llamar: 73-9044. v.6

Corredores y Representantes

PEDIDOS

CORREDORAS para visitar almacenes, bazares, Art. de limpieza, ferretería, etc. Sueldo y comisión. Rivadavia 12.392, Ciudadela. T. E. 653-6268.

SE OFRECE

SESOR con movilidad y experiencia en cobranzas y ventas. 53-4694

Servicios de Belleza

PEDIDOS

COSMETOLOGA: Instituto con pequeño capital. 32-2108.

SE OFRECE

Retapizados "Muy finos"
Confíe su mueble a "artesanos". Además, 5, 10, 12 cuotas. También pinturas en poliester. Alfombras de todo tipo. Y cortinas. Algo importante: Llevamos muestras a domicilio.
Avda. Santa Fe 3393 v.3

A Apliques Pelucas Postizos de cabello natural, créditos 10 meses. E.T.A.P.A., José María Moreno 59, planta baja. v5

A apliques. Pelucas. Postizos de cabello natural. Créditos 10 meses. E.T.A.P.A., J. M. Moreno 59, planta baja. v3

ALQUILO gimnasio médico, modernamente equipado, aparatos de fisioterapia, hidroterapia, parafina, electroterapia, etc. A profesionales expertos en problemas de obesidad y estética corporal. Arenales 1917, T. E. 41-6726.

APLICO uñas brasileñas. Voy domicilio. 88-9848. v30

EXPERTA belleza, peluquería, masajes, depilación. Domicilio. T. E. 34-3104. v10

EXPERTA masajista, pedicura. Electrónicos, faciales, corporales. 27-8530. v5 84-0714.

KINESIOLOGO, gimnasia, rehabilitación, masajes. 73-7955, 80-7939. v11

MASAJES a domicilio. 77-6976.

Oficios Varios

PEDIDOS

MAQUINISTA en pieles para 4 ó 3 horas por día, presentarse de 10 a 14 horas, con referencias Serrano 2145, 2o. piso, departamento "A". KRANZ. v6

SE OFRECE

BURLETES
en puertas y ventanas comunes y corredizas, sobre metal o madera, contra filtraciones de aire, hollín y polvo
CAVILLA y Cía.
DECORACIONES
T. E. 44-2955 v12

A CUCARACHAS-RATAS
Pollillas de ropa y de madera. Chinches, pulgas, hormigas, etc. Eliminación total, fumigaciones.
F. A. R.
T.E. 30-4988

ENCERADOS PULIDOS
Limpieza de casas en el día. 45-8866, 45-7219 y 45-4875. v. 6

A ARREGLOS PLOMERIA SANITARIOS, soldaduras. Urgente. Bombas centrífugas, mantenimiento, reparación. Burela 1558. 51-3138, v5

A A arreglo cocinas, calefones, estufas, plomería, instalaciones. Teléfono 27-7014. v6

A alemán técnico, experto especialidad lavarropas extranjeros y nacionales, heladeras, máquinas coser. Tel. 31-4673. v7

A arreglo pisos, parquets, machimbre. 47-2805. v.6

A asfálticos techos, 2 vidriojana, 3 asfaltos caliente, $ 400 m2. T. E. 90-9064. v2815

A arreglo techos, asfálticos, tejas, chapas, albañilería, pintura, PAVITECH. 740-4555, 83-6950. v31

A BALCONES
PROTECCIONES INFANTILES
ESPECIALISTAS
Solicite muestras. 782-9940. v. 2

A CERRAMIENTOS MIL
Cerrecortinas lavaderos, patios, balcones Ventanas corredizas de aluminio. Protecciones infantiles T. E. 45-1796. v7

A COLCHONES REPARAMOS
A resortes y lana, en el día. Antigua colchonería "ESTANCIA LOS ARRIEROS" Entre Ríos 1224. Teléfono 26-3233. v6|5

A GASISTA AUTORIZADO
Instalaciones, reparaciones artefactos. Servicios plomería, destapaciones generales. 27-8277. v7

A MECANICO LAVARROPAS
Heladeras, trabajos garantidos. Visita gratis. 83-7349 v11

A plastificadora suiza-argentina: pulimos, plastificamos, sistema americano; colocación parquets, flexiplast, reparaciones pisos, garantizado. 99-0947. v8

A plastificamos pisos, garantía escrita, service, arreglo-pulido de pisos y mosaicos. Flexiplast. Dirigida por personal extranjero. Créditos 5 cuotas. EMPRESA "ALEMANA". 59-8033, 52-3902. v31

A PLOMERIA - GAS
Matriculado, arreglos, agua fría, caliente, calefón, cocinas, estufas, válvulas, depósitos botón. 30-1743.

A PLOMERO GASISTA
Reparaciones general, depósito tanques, válvulas, calefones, cocinas, destapamos cañerías. Servicios urgentes. 46-3689. v7

ARREGLAMOS, reformamos colchones de gomapiuma en el día. Belgrano 1973. 47-7022. v6

ARREGLAMOS colchones de resortes pullman. 48-9867. v19

ARREGLO parquet, plastífico, pulo. Prolijidad. 21-3891. v10

ARREGLO heladera cambio burletes, manijas. 47-8506. v5

ARREGLO heladeras, lavarropas. Pinto, visita gratis. 77-6546. v6

BONFIGLIO, muebles, refacciona y ebanistería. 56-0385. v6

BURLETES muy finos (vinílicos lentillos), antihollín, realmente lavables, totalmente herméticos. Cuestan más. Son mejores, duran muchísimo más. ¡Asesórese! T. E. 83-7349 y 90-1856. v8

BURLETES Luxe, calidad, herméticos, únicos contra hollín, lavables, duraibles y económicos. También para corredizas. Prepárese para el invierno. Teléfonos 48-6805 y 48-7574, interno 25. v7

BURLETES especiales para corredizas, exclusividad garantizada. CYC. 83-7349, 90-1856. v8

BURLETES goma, duración 10 años. 33-4682. v7

LUSTRE - Mate. Aclare sus muebles 88-3794. v5

CAMAS, elásticos, reparo en el día. Cambio por madera. 59-0837. v5

CALEFONES, estufas, cocinas, service urgente. 69-5225. v7

CARPINTERIA, revestimientos bibliotecas, instalaciones, estanterías, negocios, mostradores, fórmicas, fábrica. 88-2501. v8

CARPINTERO y lustrador. Arreglo de tapizados en general. A domicilio. 34-2064. v9

CELOCROM - Plastificador: pulidos, arreglos parquet, colocación Flexiplast, Sekfalon, Revestimientos Cartabón, Neoflex. Envíamos inspector. Tel. 26-8863. v9

CERAMICA y esmaltes simultáneamente, 70-0649 - 797-9926. v8

CORTINAS americanas y madera. Fábrica, reparación urgente. Teléfono 47-8769. v11

CORTINAS americanas enrollables, reparaciones urgencia. 37-1868. v14

ELECTRICIDAD, instalaciones, reparaciones generales. Service. Teléfono 30-6797. v9

ELECTRICISTA instalación y reparación, artefactos. Llamar cualquier hora. 86-3674. v5

ENCERA, rasquetea, limpieza oficinas, casas, departamentos. T. E. estancias, zona sur. 86-0290. v9

ENCERO, viruteo pisos desde $ 300. Tel. 22-7948. v8

ENCERO, rasqueteo fondo, Capital, provincia. 771-1675. v11

ENCERO, rasqueteo pisos, limpieza general. 27-4913. v.7

ENCERADOR, viruteado fondo, precios módicos. 86-1253. v6

ENCERADOR profesional, limpieza departamentos, oficinas: 85-0354. v9

ENCERAMOS, viruteamos, lavado paredes, vidrios, departamentos, oficinas, pulimos, plastificamos parquets. La Criollita. 70-5109. v5

FABRICA de camas, arreglo de elásticos, flejes, cambio tejidos en el día. Barato. 97-0911. v13

FLEXIPLAST, Floorflex, Carpenter. Colocación correcta. 38-3682. v16

GRAN COMPASIA ITALO-AMERICANA: Pulimos, plastificamos, Flexiplast. Arreglo pisos, garantía, service. Organizada por personal extranjero. Facilidades 5 cuotas. T. E. 58-0505. v31

HELADERAS, lavarropas, cocinas, calefones, arreglo. 82-1637. v9

HERRERO de obra y reparaciones: 70-6919. v6

HERRERIA acepta trabajos en general. 621-0897. v6

LUSTRE, decoración y restauración, retapizado de muebles. Trabajo garantido. 50-6431. v24|5

LUSTRE, decoración y restauración. Retapizado de muebles. Trabajo garantido. 50-8431. v16

LUSTRE: Carpintería, instalación, estanterías. Muebles. 83-7349. v6

LUSTRO Muebles a domicilio. T. E. 86-7781. v5

LUSTRO, arreglo muebles finos, instalaciones oficinas. 40-9972.

PULO, encero y viruteo, arreglo parquets, precios módicos. 97-2392.

PLASTIFICADORA argentina, plastificamos, pulimos pisos parquet, sistema americano. Garantía escrita, Service. Colocamos Flexiplast. Melincué 3501. 50-1169. v31

PLASTIFICAMOS, pulimos, reparamos, colocamos parquet, flexiplast. 71-5326, MENDEL. T. E. 53-3332, 653-4830. v31

PLASTIFICAMOS, pulimos, con garantía escrita, sistema sueco. Arreglo parquets. La Criollita. T. E. 70-5109. v5

PLASTIFICAMOS pisos sistema Americano, "GARANTIA ESCRITA". 55-1025, 55-5566. v9

PLASTIFICAMOS, pulimos pisos con garantía, colocamos parquets flexiplast, carpenter. DECONFORT, San Juan 2709. 64-1749. v10

PLOMERIA, gas, refacciones moderno a gusto, baños, cocinas, instalaciones, reparaciones. Válvulas inodoro, Destapaciones cloacas. Seriedad. Urgente. 46-7455. v.9

PULIMOS PISOS MADERA
Tel. 82-5644. v9

SESORITA, para fábrica, con documentos. 83-3286. v6

TORNERIA automática y revólver acepta trabajos en serie. Entrega rápida y garantida. Serrano 150. Teléfono 55-1312.

Pintores, albañiles, empapeladores, artesanos de la construcción

SE OFRECE

A albañilería, azulejos, cerámica, refacciones y obras nuevas. Amando Casa. 90-0695.

A asfáltico, 6 tapas, $ 400, tejas, canaletas, pintura. 740-5762. v31

A asfálticos, $ 350; tejas, chapas, canaletas, albañilería, pintura. Teléfono 740-4515. v31

A CABALL, 5 hermanos, refeccionamos, albañilería, medianeras, casas, pintura. Barato, facilidades. 97-3702.

Personal de Casas de Familia

PEDIDOS

A muchacha quehaceres domésticos, cocina sencilla para mayores, con cama, $ 18.000, Thames 2137 1º A. 71-4946.

A Muchacha con cama, con referencias, $ 17.000. Acoyte 625, 3º G. Aatura Díaz Velez 5.100. 89-9116.

A muchacha, todo trabajo, que entienda cocina. Oro 2936, 2º, "A".

A Muchacha sepa cocina, recomendada, para matrimonio, Coronel Díaz 2755, 3º A.

A Muchacha entienda cocina, buen sueldo, corta familia. Arenales 1446, 1º A. 42-2267.

A muchacha con referencias, para todo trabajo, con cama, sueldo $ 16.000. Guise 1950, 4º piso "B".

A muchacha, referencias, todo trabajo, sin retiro. 41-9884.

A niñera - mucama, joven, con cama, referencias. $ 16.000. Salguero 2121, 7o. "14".

AYUDANTE DE COCINA

Interno, casa de familia, recomendado, 71-8304, de 9 a 12, 16 a 18.

A persona responsable, recomendada, entienda cocina y otros quehaceres, matrimonio solo, pieza sola, hay otra. Ayacucho 1611, Piso 11º "A".

A persona, responsabilidad, todo trabajo, matrimonio solo, extranjero, con informes. Sueldo $ 18.000, Santa Fe 964, 9o., frente "8".

BUSCO persona bien recomendada, quehaceres generales. Malabia 2915, 2º "D".

COCINERA

Mayor de 30 años. Con referencias amplias. Platos simples. Clase y comida — 71-0337 v6

COCINERA COMPETENTE

No mayor 45 años, sin retiro, referencias de igual trabajo anterior, $ 32.000. Trabar 9|12 horas: Gelly y Obes 2289, 1er.

COCINERA competente, inútil presentarse sin referencias. Sin retiro. Buen sueldo. Avenida Libertador 3770, 2º piso. Hasta las 14 horas.

COCINERA interna, con recomendación, pequeño planchado, hay mucama y niñera. Sueldo $ 20.000. 11 de Septiembre 1852, 4º piso B. (Barrancas de Belgrano). T. 73-4543.

COCINERA y mucama, informes, Cordoba 1807, 5º "A", de 14 a 19 horas.

COCINERA, $ 20.000, 30 a 40 años, hay mucama. Avenida Libertador 3640, piso 7º 72-9969. v6

COCINERA: quehaceres, recomendada 9-13 horas. Callao 1669, 2º piso.

COCINERA joven, competente, recomendada, 3 mayores. Hay mucama, $ 20.000, Larrea 1058, 7º, B.

COCINERA recomendada, entienda bien cocina, quehaceres. Ayacucho 1024, 5º "1".

COCINERA, $ 18.000, joven competente, sin retiro, documentos, referencias. Arenales 1544, 6º piso.

COCINERA sencilla y quehaceres, 45 años, con cama, otra 3 veces semana, $ 8.000, 72-8878.

COCINERA, con planchado, 4 mayores, pieza sola, $ 20.000. ESTRADA 2977, Olivos, 795-3404.

COCINERA, mucama de comedor, otra de adentro, 27-1297. Referencias. v6

COCINERA competente recomendada, cuarto-sola poca familia. Teléfono 83-7807.

COCINERA práctica, recomendada, cama sola, Villanueva 1356, 771-4382.

COCINERA sencilla, 71-9800. Lafinur 3544, piso 5º.

CHICA, de 16 a 18 años, con cama. Buen sueldo. Bustamante 475, departamento D. Altura Corrientes 3500.

CHICA Sarmiento 3009, 7º, C. T. 89-2441.

FAMILIA extranjera busca mucama general, con referencias. 791-1788. Debenedetti 469, La Lucila. v5

MATRIMONIO extranjero, busca muchacha, buen sueldo. Teléfono: 771-3478. Inútil llamar sin documentos e informes. v6

MATRIMONIO, cocinera práctica, mucamo general, buenas referencias, Junin 1476, piso 1º, 84-0677.

MUCAMA GENERAL

Entienda cocina, recomend., p|2 personas, buen sueldo. 41-8236. Avacucho 1876, 1º B v5

MUCAMA entienda cocina, $ 20.000 poca familia. Hay otra. Pieza sola. Copérnico 2026, 1º (Las Heras y Pueyrredón).

MUCAMA medio día, con almuerzo, de 9 a 14 horas. Tratar desde 10 horas, Santa Fe 1460, 6º.

MUCAMA para corta familia. Presentarse únicamente con referencias. Ayacucho 985 6º piso A.

MUCAMA, de adentro, con recomendación y documentos. Avenida Alvear 1914 Piso 2º, Capital Federal.

MUCAMA limpieza, servir mesa. Hay cocinera. Tres personas. Avenida Alvear 1964, 13º.

MUCAMA, para 3 personas, con cama, buen sueldo. Callao 1444, 8º B. 84-1108.

MUCAMA de adentro, con recomendaciones, corta familia. Juncal 783, 1º piso grupo 3. v7

MUCAMA comedor, corta familia, $ 11.000. Juncal 747, 2º piso, grupo 1.

MUCAMA entienda cocina, 2 mayores. Rodriguez Peña 1956, 5º T. E. 41-5782.

MUCAMA general, sin cocina, sin retiro, con referencias, sueldo pesos 16.000. Billinghurst 2050, 82-4215.

MUCAMA competente, recomendada. Tratar 9 a 13 horas. Callao 1669, 2º piso.

MUCAMA competente para corta familia, con referencias, buen sueldo, 792-0783.

MUCAMA general competente, para 2 personas, cama adentro. Hay cocinera, Rodriguez Peña 1886, 6º. v6

MUCAMA de adentro y servir mesa, con referencias. Callao 1502, Piso 1º.

MUCAMA-NIÑERA: con documentos y retiro, Callao 1777, 4º.

MUCAMA general, recomendada, se necesita. Avenida Quintana 383, 5o.

MUCAMA niñera, recomendada, Las Heras 2645, piso 11 "B".

MUCAMA de comedor, con recomendación, 84-7829. v7

MUCAMA recomendada, competente, buen sueldo. 41-3382.

MUCAMA recomendada, Ayacucho 1366, 6º piso. 42-9433.

MUCAMA, recomendada, comedor, Libertador 2330, 8º "A".

MUCHACHA

Cocina sencilla, hay otra, referencias. Córdoba 2062, 9º "A"

MUCHACHA con cama para matrimonio, con 2 nenes, cocina muy sencilla y pequeños quehaceres. Pesos 18.000. Salta 4022, La Lucila. Teléfono 791-4605.

MUCHACHA formal, sin retiro, cocina sencilla, con referencias. Corta familia. Sueldo $ 17.000. Avenida Quintana 437, 1ro C. v7

MUCHACHA competente, sepa cocina, para matrimonio solo, referencias. Pueyrredón 1619, piso 4º, T. E. 84-4112.

MUCHACHA todo trabajo, con cama, documentos y referencias, buen sueldo. Canning 2910, P.B. "D", T. 71-3615. v6

MUCHACHA recomendada, documentos, sepa bien cocina con planchado, pieza sola, $ 17.000. Guido 2520, 7º.

MUCHACHA con cama, quehaceres generales, buen sueldo, Pueyrredón 1784, 2º "A". 82-7337.

MUCHACHA, mucama, buen sueldo, referencias, 83-5068, Libertador 2330, 12º, B.

MUCHACHA con cama, 4 personas mayores. Wineberg 2876, Olivos, 791-6158.

MUCHACHA: Para matrimonio competente, con cama, excelente sueldo. Corrientes 1712 Piso 1º. v10

MUCHACHA para quehaceres domésticos, sin retiro. Buen sueldo, Luis María Campos 1220, Piso 1º.

MUCHACHA, todo trabajo, buen sueldo, referencias, sin retiro. Pueyrredón 2471, 7º piso. A.

MUCHACHA 21|30 años, entienda cocina, referencias, sin retiro. Cerrito 1534, 1º B. v6

MUCHACHA, con referencias, buen sueldo. Corrientes 4352, 1er, piso, departamento 2.

MUCHACHA para mayores. Arcos 1965, 7º piso, 76-1639.

MUCHACHA práctica quehaceres. Santa Fe 1256, 13º A.

MUCHACHA para matrimonio, solo, sin retiro. Malabia 3260, 3º piso A.

MUCHACHA sin retiro, gran sueldo. Libertad 1375 1º "B".

MUCHACHA para limpieza con cama. Quintana 437, 3º A.

MUCHACHA quehaceres, $ 17.000. Con referencias, 81-8745.

NIÑERA

Muy bien recomendada, sin retiro, para tres chicos. Muy buen sueldo. Llamar de 9 a 11 horas. 792-8500v6

A A Muchacha 8 horas, $ 22.000. Ayacucho 1625. v6

PARA Martinez, mucama general, entienda cocina. 792-0113.

PERSONA seria, señora sola, Posadas 1516, 1º B.

PORTERO

Interno, casa de familia, hombre solo, con recomendaciones, trabajo similar. 72-3528, de 9 a 12, 16 a 18.

SE necesita muchacha, por hora, con referencias. San Martin 933, 5º "8".

SEÑORA todo trabajo, documentos y referencias, con cama, buen sueldo. Trelles 1274, Capital. v6

SE OFRECE

MATRIMONIO

Portugués - Español

Excelentes referencias y presencia, busca ubicación en casa de familia, como cocinera y mucamo con prefer. en zona suburbana. Tenga a bien consultar con MANOLO — 743-1712 Alberti 1256, San Isidro

MUCHAS GRACIAS

HOME - SURVEY

Dpto. de Sicología

Realiza el asesoram. p|selección y búsqueda de person. auxiliar pol|ded. hog. p|el hogar y la atenc. de los niños. Sol. inf. Lavalle 1627, of. 4, subs. 49-0742 v.6

A A A A: ofrecemos seleccionado personal doméstico. 46-5201. v10

A A A A Muchachas, todo trabajo, por horas. 82-3977. v10

A A A A

Millares y millares distinguidas amas de casa de Capital y Gran Buenos Aires, con realidades se convencieron. Solicitaron y siguen solicitando su auxilio doméstico a Asociación Amas de Casa Pro Hogar El Progreso del Plata, con 15 años antigüedad, misma dirección, con fotografía, ficha personal y cédula identidad Policía Federal de la postulante para su seguridad y la nuestra. También tenemos automóviles, traslado de personal para mejor desempaño de nuestra misión. Disponemos de enlace Agencias investigaciones Privadas. Amplia responsabilidad. Atención permanente, inclusive feriados, Cangallo 1832, T. E. 40-2143, 45-1715, 45-7655, 41-5042. A sus gratas órdenes. v3

A A A Muchachas, amplias referencias personales, documentos, ofrécese todo trabajo, cocina sencilla, Teléfono 97-2618.

A A A: ofrecemos matrimonio, casa, quinta. 46-5201.

A A Muchacha todo trabajo, con documentos y referencias. 71-7952.

A A Service San Isidro, ofrece personal seleccionado para servicio doméstico, en general. 743-1028.

A ACTIVA MUCHACHA

Hora $ 130, recomendada con documentos, 40-9043, 45-8759. v6

A ACTIVAS CHICAS

Servicio exclusivo, mínimo 4 horas, va siempre la misma. 97-4999. v10

A muchacha buena presencia, óptimas referencias, cama, retiro. Teléfono 97-4999. Jerry. v6

A muchacha todo trabajo con cocina, $ 20.000. 772-3469. v7

A Muchacha cocina sencilla, con cama. Señorita Susana. 58-6727.

A muchacha, cocina sencilla. T. E. 28-8170. v9

A muchacha, cocina sencilla. T.E. 28-9104. v9

A muchacha, recomendada, con cama o medio día. 45-0072. v9

COCINERA competente, mucama de comedor. Otra de adentro. 27-1297

COCINERA española, suplente o efectiva. 33-0224.

COCINERA práctica, con habitación sola. 41-8384.

COCINERA mucama, competentes, con-sin cama. 26-6613.

COCINERO experimentado, competente, extranjero, recomendado, T. E. 82-8852.

COCINERO competente, bien recomendado, 27-3753.

COCINERO se ofrece para familia. 31-2589.

CHICA por hora, tengo referencias. T. E. 86-4727.

CUIDO enfermos, práctica enfermería. Recomendada. 71-4379. v6

DOS chicas, rionegrinas, 15 años de edad. Presentada por su tutora, juntas o separadas, tenga a bien consultar con Manolo. 743-1712.

LAVO, plancho, por hora o suplo. T. E. 84-8607.

MADRE e hija, competentes, Recomendadas. 26-6613.

MATRIMONIO caseros, responsable 2 hijos, se ofrece, sin pretensiones. 21-8321. v11

MATRIMONIO: para caseros o portería, buenas referencias, se ofrece. 21-8321. v11

MATRIMONIO eslavo - español, cocinera-mucamo. 54-9552. v5

MATRIMONIO, chofer y cocinera. 27-1297.

MATRIMONIO joven, sin hijos, para portería, con referencias, 71-9627.

MUCAMA general, sin cocina, 29 años, de origen alemán, para personas mayores exclusivamente, buena presencia y referencias, tenga a bien consultar con Manolo. 743-1712.

MUCAMA general muy competente, de buena presencia, con recomendaciones y documentos. T. E. 392-5579, 38-9476.

MUCAMA buena presencia, sin cocina, bien recomendada, con retiro. T. E. 23-3846.

MUCAMA de adentro, lava y plancha. Sueldo $ 20.000. 31-0453.

MUCAMA de comedor práctica. Teléfono 32-0171.

MUCAMA con recomendación, se ofrece. 33-7162.

MUCAMO, comedor práctico, extranjero. Informes. 31-0453.

MUCAMO entiende cocina, competente, recomendado. 82-3832.

MUCAMO para corta familia. Informes: 31-2905.

MUCHACHA 2 para trabajar juntas como cocinera sencilla y mucama, en Barrio Norte, exclusivamente, buena presencia, tenga a bien consultar con Manolo, 743-1712.

MUCHACHA, limpieza, planchado, por hora. 27-3392.

MUCHACHA, ofrécese quehaceres por hora, 41-9405.

MUCHACHA, recomendada, medio día. 42-7173.

MUCHACHA limpieza, lavado, planchado, por hora. 23-7067.

MUCHACHA todo trabajo, con cama, poca familia. 38-5353.

MUCHACHA por horas o con cama, 59-2011. v7

MUCHACHA, con referencias y documentos. 37-9786. v.9

MUCHACHA con recomendación, se ofrece. 38-7162.

MUCHACHA con o sin retiro. T.E. 46-4236.

MUCHACHA, con o sin retiro. T.E. 23-2527.

MUCHACHA competente, seriedad, referencias. Honesta. 31-6745.

MUCHACHA competente, referencias, documentos. 392-7097.

MUCHACHA: competente, todo trabajo, recomendada. 40-9303.

MUCHACHA, con refrencias, se ofrece. 41-3029. v9

NIÑERA: con experiencia, ofrécese. Recomendada. 23-6583.

PLANCHADORA muy fina. $ 180 por hora. 771-3346.

SE ofrece por nuestro intermedio, el mejor mucamo valet de Buenos Aires, hombre serio, absolutamente formal y con referencias de importantes personalidades. Tenga a bien consultar con Manolo, 743-1712.

SEÑORA culta, buena presencia, cuida enfermos, práctica día o noche por horas, día o mes, o consultorio, quehaceres, con vivienda independiente. 40-0535.

SEÑORA para planchar o cuidar niños de tarde por hora, con informes, 701-7052.

SEÑORA para limpieza, de 7|10 hs. $ 10.000, de lunes a viernes. T.E. 83-0233.

SEÑORA para limpieza de tarde. 77-6923. v3

SEÑORA encargada o portería, matrido trabaja afuera. 82-6914. v6

SEÑORA, planchado y limpieza, referencia, zona Centro. 70-9702.

SEÑORITA responsable, quehaceres domésticos, de 8 a 17 hs., sueldo $ 20.000, óptimas referencias. Teléfono 781-3141. Belgrano.

SEÑORITA plancha por horas, documentos, 83-3286. v6

A. C. TAQUINI y Cía.

De la Corporación de Rematadores

BUENOS AIRES: San Martín 388 49-5458/5459 MAR DEL PLATA: Corrientes 1785 T. E. 3-2163

Judicial, oficina central.—

Desocupada. Avenida de Mayo 1343, frente también a Rivadavia 1342, entre San José y Santiago del Estero, sobre Av. 9 de Julio y subterráneos. Valiosa ubicación céntrica. Moderna oficina en edificio bien realizado, un amplio ambiente con división interior y teléfono. Se visita de 11 a 17, de acuerdo al siguiente edicto judicial: Juzgado en lo Civil No 2, Secretaría Nº 3, comunica por 3 días en el juicio "SUEIRO José y otra c|CAGGIANO Carlos s|suc. si. concurso hipotecario" (Exp. Nº 15.502 - Año 1967) que los martilleros A. C. Taquini & Cía., rematarán en San Martín 388, Capital, el día 8 de mayo de 1969, a las 15.30 horas, la oficina unidad Nº 45, 7º piso del inmueble Av. de Mayo Nº 1341|47, Capital, desocupada. Las deudas por expensas comunes al 10 de octubre de 1963 ascienden a $ 57.446. Se visita de 11 a 17 horas. Sup. cub. 37,71 mts. cs. Porcentual: 1,25 %. Base: pesos 650.000 contado. 8 % de seña, 3 % de comisión El comprador deberá constituir domicilio en la Capital Federal. Buenos Aires, abril 25 de 1969. — Doctor Ricardo L. Burnichon, secretario. v6

Judicial. Av. Cabildo 3302|08.

Esquina Av. García del Río número 2415|45, excelente e importante ubicación dentro de un gran barrio. La esquina comprende un moderno edificio bien realizado. 3 plantas, con sótano y terraza. En bajos 2 salones para negocio uno muy amplio y en las plantas superiores otros 2 salones uno destinado a oficina, el otro salón de fiestas con terraza utilizable. García del Río 2419|45, 3 casas para habitación, dos de ellas desocupadas. Mide: 13m08 de frente al NE sobre Cabildo por 52 m. de fondo, frente al SE sobre García del Río. Base en bloque $ 9.739.332.

El jueves 15 de mayo, a las 15.30 hs. en n|casa. Orden Judicial en sucesión. — A. C. Taquini y Cía. v15

Departamentos desocup.—

Judicial 4 departamentos en Propiedad Horizontal, Varela 339, entre Av. Directorio y José Bonifacio, próximos a la Av. Rivadavia y al centro comercial de Flores. Moderno edificio con servicios individuales, cada uno de 1 ambiente, y dependencias. Sup. propias entre 19,05 y 32,51 m2. Bases entre 650.000 y $ 1.500.000. El jueves 8 de mayo, a las 15.30, en n|casa, el local No. 23, de acuerdo al siguiente edicto judicial:

Juzgado en lo Civil No. 1, Secretaría No. 2, comunica por 3 días en el juicio "GARDOS MOLTENI David N. F. c|REPETTO Carlos s|Ejecución Hipotecaria" (Expte. No 16.960-Año 1963), que los martilleros A. C. Taquini y Cía. rematarán en San Martín 388, Capital, el día 8 de mayo de 1969, a las 15.30 hs., el departamento unidad No. 2, 2o. Piso, del inmueble VARELA 339, Capital; sup. cub. 23,51 ms. cs. Porcentual 1,40 %. Desocupado. Base $ 700.000 contado. 8 % seña, 3 % comisión. El comprador deberá constituir domicilio en Capital Federal. Expensas comunes ascienden a $ 2600 fondo reserva.— Buenos Aires, abril 24 de 1969. Doctor Santo S. Farè (h), secretario. v6

Departamento desocupado.

Judicial, en Palermo. Salguero 2085, entre Av. Sta. Fe y Arenales, sobre Cnel. Díaz y subterráneo, en moderno edificio muy bien construido con detalles de lujo. Hall, living-comedor, 2 dormitorios y completas dep. de serv. Teléfono. Se visita el tarjeta: de acuerdo al siguiente edicto judicial:

Juzgado en lo Civil No. 24, Secretaría No. 47, comunica por 3 días en el juicio "TORTOSA Héctor s|sucesión" (Exp. No. 10.691-Año 1963) que los martilleros A. C. Taquini y Cía. rematarán en San Martín 388, Capital; el día 8 de mayo de 1969, a las 15.30 hs., el departamento unidad No. 16, 3o. Piso, del inmueble SALGUERO 2085, Capital, sup. cub. 56,91 ms. cs. Porcentual 2,85 %, desocupado. Base 2.500.000 pesos. El precio de compra podrá pagarse mitad al contado y el 50 % restante a 1 año de plazo con 15 % de interés anual. 8 % seña, 3 % comisión. La deuda por expensas comunes asciende a $ 200.000 aprox. El comprador deberá constituir domicilio en Capital Federal. — Buenos Aires, abril 25 de 1969. María Isabel Millán, secretaria. v6

Cucha Cucha 1483|87.—

Judicial. Desocupable. Entre Av. San Martín y Tres Arroyos, s|Av. Juan B. Justo y muy próx. Av. Gaona, barrio comercial de mucho movimiento. Buen petit hotel moderno, compuesto de P. B., recepción y dep. servicio. Escritorio en el entrepiso y en altos, hall, 3 dormitorios y dep., teléfono y garaje. De acuerdo al siguiente edicto judicial:

Juzgado en lo Civil No. 10, Secretaría No. 19, comunica por 3 días en el juicio "GORDON Jaime y otros c|SEDES Elías T. s|Hipotecario" (Exp. No. 2715-Año 1958), que los martilleros A. C. Taquini y Cía. rematarán en San Martín 388, Capital; el día 8 de mayo de 1969, a las 15.30 hs., el inmueble CUCHA CUCHA 1483|87, Capital; mide: 8m59 frente S.O., 9m63 contrafrente, 14m37 fondo costado N.O. y 19.77 fondo costado S.E. Sup. 154 m2. Según título: 155 m2. Según plano. Ochavada. Base del contado con el 10 % de seña y el saldo a 30 días. Comisión 3 %. Si se abonara el saldo antes de los 30 días, se descontará el interés del 8 % anual. Si se abonara el saldo después de los 30 días, se cobrará el interés del 8 % anual. Si se abonara el saldo después de los 60 días, se cobrará el interés del 10 % anual. Si se abonara el saldo después de los 90 días, se cobrará el interés del 12 % anual. Si se abonara el saldo después de los 120 días, se cobrará el interés del 15 % anual. Si se abonara el saldo después de los 150 días, se cobrará el interés del 18 % anual. Si se abonara el saldo después de los 180 días, se cobrará el interés del 20 % anual. Si se abonara el saldo después de los 210 días, se cobrará el interés del 22 % anual. Si se abonara el saldo después de los 240 días, se cobrará el interés del 25 % anual. Si se abonara el saldo después de los 270 días, se cobrará el interés del 28 % anual. Si se abonara el saldo después de los 300 días, se cobrará el interés del 30 % anual. Si se abonara el saldo después de los 330 días, se cobrará el interés del 32 % anual. Si se abonara el saldo después de los 360 días, se cobrará el interés del 35 % anual. Si se abonara el saldo después de los 390 días, se cobrará el interés del 38 % anual. Si se abonara el saldo después de los 420 días, se cobrará el interés del 40 % anual. Si se abonara el saldo después de los 450 días, se cobrará el interés del 42 % anual. Si se abonara el saldo después de los 480 días, se cobrará el interés del 45 % anual. Si se abonara el saldo después de los 510 días, se cobrará el interés del 48 % anual. Si se abonara el saldo después de los 540 días, se cobrará el interés del 50 % anual. Si se abonara el saldo después de los 570 días, se cobrará el interés del 52 % anual. Si se abonara el saldo después de los 600 días, se cobrará el interés del 55 % anual. Si se abonara el saldo después de los 630 días, se cobrará el interés del 58 % anual. Si se abonara el saldo después de los 660 días, se cobrará el interés del 60 % anual. Si se abonara el saldo después de los 690 días, se cobrará el interés del 62 % anual. Si se abonara el saldo después de los 720 días, se cobrará el interés del 65 % anual. Si se abonara el saldo después de los 750 días, se cobrará el interés del 68 % anual. Si se abonara el saldo después de los 780 días, se cobrará el interés del 70 % anual. Si se abonara el saldo después de los 810 días, se cobrará el interés del 72 % anual. Si se abonara el saldo después de los 840 días, se cobrará el interés del 75 % anual. Si se abonara el saldo después de los 870 días, se cobrará el interés del 78 % anual. Si se abonara el saldo después de los 900 días, se cobrará el interés del 80 % anual. Si se abonara el saldo después de los 930 días, se cobrará el interés del 82 % anual. Si se abonara el saldo después de los 960 días, se cobrará el interés del 85 % anual. Si se abonara el saldo después de los 990 días, se cobrará el interés del 88 % anual. Si se abonara el saldo después de los 1020 días, se cobrará el interés del 90 % anual. Si se abonara el saldo después de los 1050 días, se cobrará el interés del 92 % anual. Si se abonara el saldo después de los 1080 días, se cobrará el interés del 95 % anual. Si se abonara el saldo después de los 1110 días, se cobrará el interés del 98 % anual. Si se abonara el saldo después de los 1140 días, se cobrará el interés del 100 % anual. Si se abonara el saldo después de los 1170 días, se cobrará el interés del 102 % anual. Si se abonara el saldo después de los 1200 días, se cobrará el interés del 105 % anual. Si se abonara el saldo después de los 1230 días, se cobrará el interés del 108 % anual. Si se abonara el saldo después de los 1260 días, se cobrará el interés del 110 % anual. Si se abonara el saldo después de los 1290 días, se cobrará el interés del 112 % anual. Si se abonara el saldo después de los 1320 días, se cobrará el interés del 115 % anual. Si se abonara el saldo después de los 1350 días, se cobrará el interés del 118 % anual. Si se abonara el saldo después de los 1380 días, se cobrará el interés del 120 % anual. Si se abonara el saldo después de los 1410 días, se cobrará el interés del 122 % anual. Si se abonara el saldo después de los 1440 días, se cobrará el interés del 125 % anual. Si se abonara el saldo después de los 1470 días, se cobrará el interés del 128 % anual. Si se abonara el saldo después de los 1500 días, se cobrará el interés del 130 % anual. Si se abonara el saldo después de los 1530 días, se cobrará el interés del 132 % anual. Si se abonara el saldo después de los 1560 días, se cobrará el interés del 135 % anual. Si se abonara el saldo después de los 1590 días, se cobrará el interés del 138 % anual. Si se abonara el saldo después de los 1620 días, se cobrará el interés del 140 % anual. Si se abonara el saldo después de los 1650 días, se cobrará el interés del 142 % anual. Si se abonara el saldo después de los 1680 días, se cobrará el interés del 145 % anual. Si se abonara el saldo después de los 1710 días, se cobrará el interés del 148 % anual. Si se abonara el saldo después de los 1740 días, se cobrará el interés del 150 % anual. Si se abonara el saldo después de los 1770 días, se cobrará el interés del 152 % anual. Si se abonara el saldo después de los 1800 días, se cobrará el interés del 155 % anual. Si se abonara el saldo después de los 1830 días, se cobrará el interés del 158 % anual. Si se abonara el saldo después de los 1860 días, se cobrará el interés del 160 % anual. Si se abonara el saldo después de los 1890 días, se cobrará el interés del 162 % anual. Si se abonara el saldo después de los 1920 días, se cobrará el interés del 165 % anual. Si se abonara el saldo después de los 1950 días, se cobrará el interés del 168 % anual. Si se abonara el saldo después de los 1980 días, se cobrará el interés del 170 % anual. Si se abonara el saldo después de los 2010 días, se cobrará el interés del 172 % anual. Si se abonara el saldo después de los 2040 días, se cobrará el interés del 175 % anual. Si se abonara el saldo después de los 2070 días, se cobrará el interés del 178 % anual. Si se abonara el saldo después de los 2100 días, se cobrará el interés del 180 % anual. Si se abonara el saldo después de los 2130 días, se cobrará el interés del 182 % anual. Si se abonara el saldo después de los 2160 días, se cobrará el interés del 185 % anual. Si se abonara el saldo después de los 2190 días, se cobrará el interés del 188 % anual. Si se abonara el saldo después de los 2220 días, se cobrará el interés del 190 % anual. Si se abonara el saldo después de los 2250 días, se cobrará el interés del 192 % anual. Si se abonara el saldo después de los 2280 días, se cobrará el interés del 195 % anual. Si se abonara el saldo después de los 2310 días, se cobrará el interés del 198 % anual. Si se abonara el saldo después de los 2340 días, se cobrará el interés del 200 % anual. Si se abonara el saldo después de los 2370 días, se cobrará el interés del 202 % anual. Si se abonara el saldo después de los 2400 días, se cobrará el interés del 205 % anual. Si se abonara el saldo después de los 2430 días, se cobrará el interés del 208 % anual. Si se abonara el saldo después de los 2460 días, se cobrará el interés del 210 % anual. Si se abonara el saldo después de los 2490 días, se cobrará el interés del 212 % anual. Si se abonara el saldo después de los 2520 días, se cobrará el interés del 215 % anual. Si se abonara el saldo después de los 2550 días, se cobrará el interés del 218 % anual. Si se abonara el saldo después de los 2580 días, se cobrará el interés del 220 % anual. Si se abonara el saldo después de los 2610 días, se cobrará el interés del 222 % anual. Si se abonara el saldo después de los 2640 días, se cobrará el interés del 225 % anual. Si se abonara el saldo después de los 2670 días, se cobrará el interés del 228 % anual. Si se abonara el saldo después de los 2700 días, se cobrará el interés del 230 % anual. Si se abonara el saldo después de los 2730 días, se cobrará el interés del 232 % anual. Si se abonara el saldo después de los 2760 días, se cobrará el interés del 235 % anual. Si se abonara el saldo después de los 2790 días, se cobrará el interés del 238 % anual. Si se abonara el saldo después de los 2820 días, se cobrará el interés del 240 % anual. Si se abonara el saldo después de los 2850 días, se cobrará el interés del 242 % anual. Si se abonara el saldo después de los 2880 días, se cobrará el interés del 245 % anual. Si se abonara el saldo después de los 2910 días, se cobrará el interés del 248 % anual. Si se abonara el saldo después de los 2940 días, se cobrará el interés del 250 % anual. Si se abonara el saldo después de los 2970 días, se cobrará el interés del 252 % anual. Si se abonara el saldo después de los 3000 días, se cobrará el interés del 255 % anual. Si se abonara el saldo después de los 3030 días, se cobrará el interés del 258 % anual. Si se abonara el saldo después de los 3060 días, se cobrará el interés del 260 % anual. Si se abonara el saldo después de los 3090 días, se cobrará el interés del 262 % anual. Si se abonara el saldo después de los 3120 días, se cobrará el interés del 265 % anual. Si se abonara el saldo después de los 3150 días, se cobrará el interés del 268 % anual. Si se abonara el saldo después de los 3180 días, se cobrará el interés del 270 % anual. Si se abonara el saldo después de los 3210 días, se cobrará el interés del 272 % anual. Si se abonara el saldo después de los 3240 días, se cobrará el interés del 275 % anual. Si se abonara el saldo después de los 3270 días, se cobrará el interés del 278 % anual. Si se abonara el saldo después de los 3300 días, se cobrará el interés del 280 % anual. Si se abonara el saldo después de los 3330 días, se cobrará el interés del 282 % anual. Si se abonara el saldo después de los 3360 días, se cobrará el interés del 285 % anual. Si se abonara el saldo después de los 3390 días, se cobrará el interés del 288 % anual. Si se abonara el saldo después de los 3420 días, se cobrará el interés del 290 % anual. Si se abonara el saldo después de los 3450 días, se cobrará el interés del 292 % anual. Si se abonara el saldo después de los 3480 días, se cobrará el interés del 295 % anual. Si se abonara el saldo después de los 3510 días, se cobrará el interés del 298 % anual. Si se abonara el saldo después de los 3540 días, se cobrará el interés del 300 % anual. Si se abonara el saldo después de los 3570 días, se cobrará el interés del 302 % anual. Si se abonara el saldo después de los 3600 días, se cobrará el interés del 305 % anual. Si se abonara el saldo después de los 3630 días, se cobrará el interés del 308 % anual. Si se abonara el saldo después de los 3660 días, se cobrará el interés del 310 % anual. Si se abonara el saldo después de los 3690 días, se cobrará el interés del 312 % anual. Si se abonara el saldo después de los 3720 días, se cobrará el interés del 315 % anual. Si se abonara el saldo después de los 3750 días, se cobrará el interés del 318 % anual. Si se abonara el saldo después de los 3780 días, se cobrará el interés del 320 % anual. Si se abonara el saldo después de los 3810 días, se cobrará el interés del 322 % anual. Si se abonara el saldo después de los 3840 días, se cobrará el interés del 325 % anual. Si se abonara el saldo después de los 3870 días, se cobrará el interés del 328 % anual. Si se abonara el saldo después de los 3900 días, se cobrará el interés del 330 % anual. Si se abonara el saldo después de los 3930 días, se cobrará el interés del 332 % anual. Si se abonara el saldo después de los 3960 días, se cobrará el interés del 335 % anual. Si se abonara el saldo después de los 3990 días, se cobrará el interés del 338 % anual. Si se abonara el saldo después de los 4020 días, se cobrará el interés del 340 % anual. Si se abonara el saldo después de los 4050 días, se cobrará el interés del 342 % anual. Si se abonara el saldo después de los 4080 días, se cobrará el interés del 345 % anual. Si se abonara el saldo después de los 4110 días, se cobrará el interés del 348 % anual. Si se abonara el saldo después de los 4140 días, se cobrará el interés del 350 % anual. Si se abonara el saldo después de los 4170 días, se cobrará el interés del 352 % anual. Si se abonara el saldo después de los 4200 días, se cobrará el interés del 355 % anual. Si se abonara el saldo después de los 4230 días, se cobrará el interés del 358 % anual. Si se abonara el saldo después de los 4260 días, se cobrará el interés del 360 % anual. Si se abonara el saldo después de los 4290 días, se cobrará el interés del 362 % anual. Si se abonara el saldo después de los 4320 días, se cobrará el interés del 365 % anual. Si se abonara el saldo después de los 4350 días, se cobrará el interés del 368 % anual. Si se abonara el saldo después de los 4380 días, se cobrará el interés del 370 % anual. Si se abonara el saldo después de los 4410 días, se cobrará el interés del 372 % anual. Si se abonara el saldo después de los 4440 días, se cobrará el interés del 375 % anual. Si se abonara el saldo después de los 4470 días, se cobrará el interés del 378 % anual. Si se abonara el saldo después de los 4500 días, se cobrará el interés del 380 % anual. Si se abonara el saldo después de los 4530 días, se cobrará el interés del 382 % anual. Si se abonara el saldo después de los 4560 días, se cobrará el interés del 385 % anual. Si se abonara el saldo después de los 4590 días, se cobrará el interés del 388 % anual. Si se abonara el saldo después de los 4620 días, se cobrará el interés del 390 % anual. Si se abonara el saldo después de los 4650 días, se cobrará el interés del 392 % anual. Si se abonara el saldo después de los 4680 días, se cobrará el interés del 395 % anual. Si se abonara el saldo después de los 4710 días, se cobrará el interés del 398 % anual. Si se abonara el saldo después de los 4740 días, se cobrará el interés del 400 % anual. Si se abonara el saldo después de los 4770 días, se cobrará el interés del 402 % anual. Si se abonara el saldo después de los 4800 días, se cobrará el interés del 405 % anual. Si se abonara el saldo después de los 4830 días, se cobrará el interés del 408 % anual. Si se abonara el saldo después de los 4860 días, se cobrará el interés del 410 % anual. Si se abonara el saldo después de los 4890 días, se cobrará el interés del 412 % anual. Si se abonara el saldo después de los 4920 días, se cobrará el interés del 415 % anual. Si se abonara el saldo después de los 4950 días, se cobrará el interés del 418 % anual. Si se abonara el saldo después de los 4980 días, se cobrará el interés del 420 % anual. Si se abonara el saldo después de los 5010 días, se cobrará el interés del 422 % anual. Si se abonara el saldo después de los 5040 días, se cobrará el interés del 425 % anual. Si se abonara el saldo después de los 5070 días, se cobrará el interés del 428 % anual. Si se abonara el saldo después de los 5100 días, se cobrará el interés del 430 % anual. Si se abonara el saldo después de los 5130 días, se cobrará el interés del 432 % anual. Si se abonara el saldo después de los 5160 días, se cobrará el interés del 435 % anual. Si se abonara el saldo después de los 5190 días, se cobrará el interés del 438 % anual. Si se abonara el saldo después de los 5220 días, se cobrará el interés del 440 % anual. Si se abonara el saldo después de los 5250 días, se cobrará el interés del 442 % anual. Si se abonara el saldo después de los 5280 días, se cobrará el interés del 445 % anual. Si se abonara el saldo después de los 5310 días, se cobrará el interés del 448 % anual. Si se abonara el saldo después de los 5340 días, se cobrará el interés del 450 % anual. Si se abonara el saldo después de los 5370 días, se cobrará el interés del 452 % anual. Si se abonara el saldo después de los 5400 días, se cobrará el interés del 455 % anual. Si se abonara el saldo después de los 5430 días, se cobrará el interés del 458 % anual. Si se abonara el saldo después de los 5460 días, se cobrará el interés del 460 % anual. Si se abonara el saldo después de los 5490 días, se cobrará el interés del 462 % anual. Si se abonara el saldo después de los 5520 días, se cobrará el interés del 465 % anual. Si se abonara el saldo después de los 5550 días, se cobrará el interés del 468 % anual. Si se abonara el saldo después de los 5580 días, se cobrará el interés del 470 % anual. Si se abonara el saldo después de los 5610 días, se cobrará el interés del 472 % anual. Si se abonara el saldo después de los 5640 días, se cobrará el interés del 475 % anual. Si se abonara el saldo después de los 5670 días, se cobrará el interés del 478 % anual. Si se abonara el saldo después de los 5700 días, se cobrará el interés del 480 % anual. Si se abonara el saldo después de los 5730 días, se cobrará el interés del 482 % anual. Si se abonara el saldo después de los 5760 días, se cobrará el interés del 485 % anual. Si se abonara el saldo después de los 5790 días, se cobrará el interés del 488 % anual. Si se abonara el saldo después de los 5820 días, se cobrará el interés del 490 % anual. Si se abonara el saldo después de los 5850 días, se cobrará el interés del 492 % anual.

MUEBLES, OBJETOS DE ARTE, ANTIGÜEDADES, MAQUINAS Y MERCADERIAS

OSCAR TEIXEIRA MENDEZ

Mart. Púb. Nac. y Prov.

Avda. Figueroa Alcorta 3260 — 83-6295

SELECCIONADO CONJUNTO DE MUEBLES INGLESES Y FRANCESES Y OBRAS DE ARTE

HOY - REMATE - HOY

A las 21 horas

CONTINUANDO MAÑANA MARTES 6 Y MIERCOLES 7 EN EL MISMO HORARIO

EXPOSICION: HOY LUNES ULTIMO DIA DE 10 a 16 HORAS

GUERRICO

POSADAS 1227

Tel. 44-6025

HOY REMATE

LUNES: 9, 14 y 21 hs.: Magnífica vitrina antigua en caoba, con incrustaciones de marfil. Bargueño laca chinesco. Mueble aparador inglés con azada. Mesa Sheraton, sillones Chesterfield y otros franceses en pana. Juego de sala Luis XV dorado. Lit de repos estilo inglés, mesa escritorio rústica estilo Español. Mueble bar y mueble estante estilo Español. Sillas inglesas y francesas Luis XVI en pana. Mesa centro laca china. Espejo probador Colonial, surtido de escritorios, araña rústica y Holandesa. Mesas, camas, bahut, roperos, placards, dormitorios y comedores en estilo, armarios, cocinas, heladera Argemo, caja de hierro Fichet de París, etc.

MARTES: 9 y 14 horas: ARTICULOS ELECTRICOS: Heladeras comerciales, lavarropas, estufas, etc. VITRINAS: Cantidad de adornos para la casa.

MIERCOLES 15.30 hs.: GALERIA DE CUADROS: Oleos, reproducciones, grabados, etc.
MIERCOLES 16 horas: VITRINAS ESPECIALES: Cantidad de adornos y objetos de gr. categ.

I REMATE DE ARMAS Y DE LA COLECCION DE APEROS CRIOLLOS DE DON PANCHO SANTAN, jueves 8 de mayo a las 21 hs.

JORGE A. KERN

De la Corporación de Rematadores

Florida 259, 1er. p. — T. E. 49-5555

JUDICIAL

Las existencias del PETIT HOTEL de M. T. de Alvear (ex Charcas) Nº 941. Muebles antiguos, cuadros, gobelinos, alfombras, arañas, adornos, porcelanas, cristalería, alhajas, etc. Juzg. Civil Nº 18. Secret. Nº 35. Exp. Nº 16894.

SIN BASE

REMATE: 8 y 9 de Mayo, a las 21.30 hs.
EXPOSICION: 5, 6 y 7 de Mayo, de 18 a 23 hs.

SOLICITE CATALOGO v8

EDICTO

Juzgado de Comercio número 15, Secretaría Nº 29, comunica por tres días en autos: "Mejilelaty, Teófilo c/Barragán, Juan R. y otro s/ejecución prendaria". Expediente Nº 20.222, que la martillera Violeta L. Manzino, rematará: Un automotor marca Plymouth, modelo del año 1941, tipo Sedan, uso particular, motor Nº 12/495931. Patente de Capital Federal Nº 16653. En mal estado. Con BASE: m$n. 157.674, al contado y al mejor postor. Seña 30 o/o. Comisión 10 o/o, en efectivo. Remate y entrega sujeto a aprobación judicial. El día 16 de mayo de 1969, a las 8 horas, en Avda. Triunvirato 4021, Capital Federal, donde se exhibe de lunes a viernes, de 10 a 12 y de 16 a 18 horas. Buenos Aires, mayo 2 de 1969. Eduardo Marcelo Alberti, secretario interino. v6

EDICTO

Juzg. Comercial Nº 6, Sec. Nº 11, comunica por 3 días en el juicio: "CAPITAL S.R.L. C/VAZQUEZ FRANCISCO CARLOS s/EJ. PRENDARIA", que el martillero don JOSE ANGEL PANIAGUA rematará el día 10 de mayo de 1969, a las 11.30 hs., en el lugar en que se exhibe, calle Dr. Honorio Pueyrredón 1841 (ex Parral), el siguiente bien: UN AUTOMOTOR MARCA "VALIANT III", tipo: V270, modelo año 1964, con motor Nº 485.471, usador para uso particular, patente en trámite. BASE: $ 785.092 m/n.; comisión: 10 %; seña y a cuenta de precio: 30 %. Buenos Aires, abril 30 de 1969. — Dr. Hugo E. Piñero, secretario. v5

EDICTO

Juzg. Comercial Nº 6, Sec. Nº 11, comunica por 3 días en el juicio: "CAPITAL S.R.L. C/VAZQUEZ FRANCISCO CARLOS s/EJ. PRENDARIA", que el martillero don JOSE ANGEL PANIAGUA rematará el día 10 de mayo de 1969, a las 11.30 hs., en el lugar en que se exhibe, calle Dr. Honorio Pueyrredón 1841 (ex Parral), el siguiente bien: UN AUTOMOTOR MARCA "VALIANT III", tipo: V270, modelo año 1964, con motor Nº 485.471, usador para uso particular, patente en trámite. BASE: $ 785.092 m/n.; comisión: 10 %; seña y a cuenta de precio: 30 %. Buenos Aires, abril 30 de 1969. — Dr. Hugo E. Piñero, secretario. v5

EDUARDO GUERRICO REMATES

ex socio gerente de Guerrico & Williams

SALGUERO 1939. — T. E. 84-0886-9702-8703

HOY LUNES

9, 14 Y 21 HORAS

PROXIMO ESPECIAL:
JUEVES 15 DE MAYO - CONSULTENOS

EDICTO: Juzgado Civil y Comercial Federal Nº 3, Secretaría No. 45, comunica por tres días, en autos "Banco Industrial de la República Argentina c/Juan Cayetano Hartenstein s/ejecución prendaria m$n. 90.000", que el martillero Marcelo Benoit, con domicilio en la calle Piedras 264, p. b. "C", de la Capital Federal, teléfonos 33-4133 y 2409, rematará el día 16 de mayo de 1969, a las 9, 1 horas, en la calle Santiago del Estero Nº 1430, de la localidad de Martínez, provincia de Buenos Aires, donde se exhiben en días hábiles, de 9 a 12 horas, los siguientes bien: 6 máquinas de hilar, marca Coghlan Nos. 21.240, 21.223, 21.200, 21.188 y 21.199. BASE, m$n. 350.000 c/u.; 1 minuna peinadora marca Coghlan Nº 021. BASE, m$n. 250.000. FACILIDADES: 19) Alcanzarán hasta el 70 % de los precios de venta, sin superar el monto de las bases fijadas para cada bien y serán pagaderas en (10) cuotas trimestrales, iguales y consecutivas. Interés: 15 % anual. Punitorio: 3 % anual. Este interés podrá ser ajustado por el Banco a su solo juicio cuando resuelva modificar, con carácter general, las tasas vigentes para sus operaciones; seguros a cargo del comprador, con endoso al Banco hasta el monto del saldo respectivo, Los interesados deberán manifestar al martillero si harán o no uso de las facilidades ofrecidas, de lo que el funcionario dejará constancia en el boleto respectivo. 29) El saldo de precio quedará garantizado con prenda fija en primer grado sobre el bien o los bienes a adquirir, que deberá formalizarse antes de la entrega de los bienes. 39) El pago de la primera cuota de amortización e intereses se hará efectiva dentro de los tres meses contados desde la fecha de la resolución judicial que apruebe la subasta. La mora en el pago de una cuota dará derecho al Banco a proceder judicialmente para el cobro del saldo adeudado, con facultad de designar martillero. Los bienes se venden en el estado en que se encuentran. Los gastos que originen los mismos por su retiro, traslado, etc., serán por cuenta exclusiva de los compradores. Los compradores acreditarán identidad con nombre, apellido y número del documento. Los bienes serán entregados de acuerdo al Art. 565 del C. de P. C. y C. Los compradores que no retiren los efectos vendidos dentro de los tres días posteriores a la aprobación judicial de la subasta, deberán abonar los gastos de depósito que se devenguen. Seña: 30 %. Comisión: 10 %. Buenos Aires, 28 de abril de 1969. — Walter H. Luna, secretario. v.5

EDICTO: Juzgado Civil y Comercial Federal Nº 3, Secretaría No. 45, comunica por tres días, en autos "Banco Industrial de la República Argentina c/Juan Cayetano Hartenstein s/ejecución prendaria m$n. 54.000", que el martillero Marcelo Benoit, con domicilio en la calle Piedras 264, p. b. "C", de la Capital Federal, teléfonos 33-4133 y 2409 rematará el día 16 de mayo de 1969, a las 9.30 horas, en la calle Santiago del Estero Nº 1450, de la localidad de Martínez, provincia de Buenos Aires, donde se exhiben, en días hábiles, de 9 a 12 horas, los siguientes bienes: 1 máquina rasadora marca Coghlan Nº 233004, BASE, m$n 80.000. FACILIDADES: 10.) Alcanzarán hasta el 70 % de los precios de venta, sin superar el monto de las bases fijadas para cada bien y serán pagaderas en (10) cuotas trimestrales, iguales y consecutivas. Interés: 15 % anual. Punitorio: 3 % anual. Este interés podrá ser ajustado por el Banco a su solo juicio cuando resuelva modificar, con carácter general, las tasas vigentes para sus operaciones; seguros a cargo del comprador, con endoso al Banco hasta el monto del saldo respectivo. Los interesados deberán manifestar al martillero si harán o no uso de las facilidades ofrecidas, de lo que el funcionario dejará constancia en el boleto respectivo. 29) El saldo de precio quedará garantizado con prenda fija en primer grado sobre el bien o los bienes a adquirir, que deberá formalizarse antes de la entrega de los bienes. 39) El pago de la primera cuota de amortización e intereses se hará efectivo dentro de los tres meses contados desde la fecha de la resolución judicial que apruebe la subasta. La mora en el pago de una cuota dará derecho al Banco a proceder judicialmente para el cobro del saldo adeudado, con facultad de designar martillero. Los bienes se venden en el estado en que se encuentran. Los gastos que originen los mismos por su retiro, traslado, etc., serán por cuenta exclusiva de los compradores. Los compradores acreditarán identidad con nombre, apellido y número del documento. Los bienes serán entregados de acuerdo al Art. 565 del C. de P. C. y C. Los compradores que no retiren los efectos vendidos dentro de los tres días posteriores a la aprobación judicial de la subasta, deberán abonar los gastos de depósito que se devenguen. Seña: 30 %. Comisión: 10 %. Buenos Aires, 28 de abril de 1969. — Walter H. Luna, secretario. v.5

EDICTO

Juzg. Comercial Nº 6, Sec. Nº 11, comunica por 3 días en el juicio: "VINE JOSE OSVALDO C/ SIERRA JORGE ROBERTO S/EJ. PRENDARIA", que el mart. don JOSE ANGEL PANIAGUA rematará el día 10 de mayo de 1969, a las 10.30 hs., en el lugar en que se exhibe, calle Av. Rivadavia 6160, el siguiente bien: UN AUTOMOTOR USADO, MARCA "DI TELLA", MODELO AÑO 1961, MOTOR Nº 15 AANL-10287-S, CHASIS Nº AHSIL-10289, SERIE Nº A-10289, PATENTE DE LA CAPITAL FEDERAL, AÑO 1967, Nº 70089, EN PERFECTO ESTADO DE FUNCIONAMIENTO, PARA USO DE TAXIMETRO, TRANSFERENCIA DE PATENTE EN TRAMITE. BASE: $ 517.755 m|n.; comisión, 10 %; seña y a cuenta de precio: 30 %. Buenos Aires, abril 30 de 1969. — Dr. Hugo E. Piñero, secretario. v5

FERROCARRILES ARGENTINOS

FERROCARRIL GENERAL BELGRANO

Hoy 5 de mayo, en la estación RETIRO NORTE (Arenales SALDIAS) - Galpón Nº 21023, puerta Nº 30, se dará comienzo al remate de Rezagos y Sobrantes, el que se llevará a cabo de lunes a viernes, en horario de 8 a 12 horas y de 14 a 17 horas. (Comisión 10 %)

BULLRICH

de la Cámara Argentina de Martilleros y Consignatarios

5ta EXPOSICION DE OTOÑO RAZA CRIOLLA

60 CABALLOS, YEGUAS Y PADRILLOS MANSOS DE SILLA.

VENTAS:

HOY - 14 HS.

En el local de Palermo de la Sociedad Rural.

Los productos que saldrán a la venta han pasado los jurados de admisión y clasificación.

2.000

NOVILLOS, VACAS y VAQUILLONAS

Consignaciones de los principales Criadores de la zona.

EN BUENA ESPERANZA MAÑANA — 14 Hs.

4.500

VACUNOS

FERIA HEREFORD

Auspiciada por la Asoc. Arg. Criad. de Hereford.

1.000 VACUNOS

Destacamos: Liquidación total y sin reservas de "LOS HUSARES" de Nicolás Muriel por cambio de explotación.

200 VACAS servidas, con
180 CRIAS
80 VAQUILLONAS preñadas por tacto rectal, y
60 VAQUILLONAS.
de "LA CATALINA" de Cosufi S.A.
100 VAQUILLONAS
de WHITE HNOS.
100 VAQUILLONAS
de EDUARDO LARY STORCH
50 VAQUILLONAS
de COMEGA S. A.
30 VAQUILLONAS
de "SANTA CLARA" de Francisco White y Hnas.
30 VAQUILLONAS

EN GRAL. VILLEGAS PASADO MAÑANA

A las 10 Hs.: Vacunos Gordos.
A las 13 Hs.: Invernada y Cría.

Entrando:
2.500 NOVILLOS A.A., Sh. y Cuarterones
consignados por: Est. Emerson, Courreges, White, Crespo, Ferreccio, Ruiz González, Bargero Hnos., Chavarri, Rozar S.A., Comega S. A., A. Tomaselli, y Juan Besso.

500 VACAS Y VAQUILLONAS
600 VACUNOS GORDOS

Conjuntamente con:

ADOLFO BULLRICH Y CIA. LTDA. S.A. AV. LIBERTADOR 750 y POSADAS 1257 - TEL. 41-1041 y 42-0091 - BS. AS.

JUAN IRIGOIN & CIA

DE LA CAMARA ARGENTINA DE MARTILLEROS Y CONSIGNATARIOS

Feria en José C. Paz.—

Hoy, a las 13.30 hs. Hac. gen. para inv., consumo y cría. Además lecheras. Inf. en mesc. — J. Irigoin y Cía.

AMENABAR & VISUS S. A.

De la Cámara Argentina de Martilleros y Consignatarios

REMATARAN:

EN LINCOLN (F.D.F.S.)

JUEVES 8 - 13.30 Horas

565 PIEZAS HOLANDO ARGENTINO SELECCIONADAS

Origen: Santa Brigida, Astengo, Eder Hnos., El Peregrino y Mendizábal Hnos. Por c/o. del Sr. ENRI PUTIGNANO

DETALLE: 100 vac., 1a. parición, c/100 crías de días a un mes y 20 vac. de 2a. y 3a. paric., c/20 crías; 20 vac. preñ., adel.; 80 vaq. pref. de 2½ a 3 añ., parición junio, y 100 para julio y agosto; 60 vaq. de 18-22 ms. y 60 de 12-16 ms., s/serv. 5 TOROS p.p.c. de 2½ a 3 años.

CONDICIONES DE PAGO: a) Todo adquirente, sin excepción, abonará al contado el 10 % del importe total de la compra. b) Al que abone el resto dentro de los quince (15) días de realizada la subasta, se le bonificará con el 9 % del saldo neto. c) **Facilidades:** Se concederán hasta 180 días de plazo, sin interés, únicamente a todos aquellos compradores que con anterioridad al día del remate nos hayan presentado referencias, o avales, a nuestra entera satisfacción. d) Si antes del vencimiento nos hacen entregas parciales, a cuenta, o abonen el saldo, se les bonificará en la proporción siguiente: dentro de los 30 días, el 7½ %; 60 días, el 6 %; 90 días, el 4½ %; 120 días, el 3 %; y a los 150 días, el 1½ %. e) Se entiende que la bonificación se hará sobre la compra o saldo deudor neto, es decir, sin tomar en cuenta lo agregado en concepto de impuestos, fletes, comisiones, etc.

Sábado 10 - En Quiroga (F.D.F.S.) - Hdas. Gles.
Martes 13 - En Bermúdez (F.G.S.M.) - Hdas. Gles.

Jueves 15 - En Arenaza (F.D.F.S.) - Especial 2000 NOV., VAQ. y VACAS c/y sin crías, may. m/liq.

Más inf.: En oficina en Lincoln, Av. Massey 801, T. E. 395 y 134, o en ofic. en Buenos Aires, Av. de Mayo 981, T. E. 38-7009 y 38-1551. v.5

EDGARDO PERCO

EN JUAREZ - EL VIERNES 9 DE MAYO DE 1969

10.30 horas: Gordo y Conserva - 14.30 horas: Invernada y Cría

800 VACUNOS

ENTRANDO: 150 Novillos de 1 y 1½ años; 200 Vaquillonas 16 y 18 meses; 150 Vacas con Cría y 300 Vacunos gordos y conserva. Mayores informes en Juárez, C. A. Zibecchi 16, T. E. 301

JOSE ANTONIO GUEVARA S.R.Ltda.

De la Cámara Argentina de Martilleros y Consignatarios

EN SAN ANTONIO DE ARECO - FCNGBM

MAÑANA MARTES 6, a las 14 (aunque llueva)

1.200 VACUNOS

Incluso: 400 nov. 16/20 m., m/b. A.A., b/est., en lotes de m/l.: 150 nov. b.A., 220 a 280 kgs., en lotes; 250 nov. 2 añ., H. y Sh., en lotes de 400 fardos, m/b. consumo. — Inf.: T. E. 179 **EL MIERCOLES 21: 1100 Novillos y vaquillonas, 12 meses, excep. A.A. (negr. y col.) de "LA ARGENTINA", del ing. ELIAS C. ROMERO.**

Movimiento marítimo

Arriba hoy el Giulio Cesare

El transatlántico italiano Giulio Cesare llegará hoy alrededor de las 7 a la estación marítima de la Dársena A de Puerto Nuevo, procedente de Nápoles y escalas.

La nave, de la Società di Navigazione Italia, representada en el país por Italmar, viene al mando del capitán Mario Castagnino y conduce 400 pasajeros, carga y correspondencia. Partirá mañana desde su apostadero y en esa ocasión transportará un pasaje integrado por 900 personas y, además, 900 toneladas de carga general.

Construcción de un faro

El Centro de Controles Técnicos Navales informó que, con motivo de la próxima construcción de un faro de ayuda a la navegación marítima y fluvial y simultáneamente de una baliza de aproximación aeronáutica a Buenos Aires, de 140 metros de altura, se realizó en Olivos un almuerzo de camaradería al que asistieron autoridades locales, militares y policiales y los agregados militares de México y Uruguay.

ENTRADOS AYER

Nombre	Bandera	Agente	Carga	Procedencia	Girado a
B. Dolphin	Liber.	A|M|Unidas	General	S. Nicolás	Dna. D
Cervinia	Italiana	Tritonia	Compl.	Rosario	Dna. D
Clelia P.	Italiana	Dodero	Compl.	Rosario	Dna. C
F. Asia	Brasil.	Internac.	General	R. Janeiro	Dique 3
Giovanna C	Italiana	Tritonia	General	Génova	Dique 4
L. América	Brasil.	L. Brasileño	General	Santos	Dique 4
Mario D.	Brasil.	Williams	General	S. Nicolás	D. S d 3a
P. F. Alcorta	Argent.	Y.P.F.	Petról.	La Plata	Dna. E
Vivipara	Británica	Est. Marít.	General	G. Pérsico	D. Sud 2a

SALIDOS AYER

Nombre	Bandera	Agente	Carga	Lug. salida	Destino
Alpe	Italiana	Tritonia	Lastre	Dique 4	Rosario
Araneo	Chilena	Interocean.	General	Dique 2	Valparaíso
Duquesa	Británica	Rohlfer	General	D. Sud 1a.	Londres
Est. Argent.	Argent.	Est. Marít.	Lastre	D. Sud 2a.	C. Rivia
I. Malvinas	Argent.	Y.P.F.	Lastre	Dársena E	La Plata
London T.	Británica	A|M|Unidas	General	Dársena D	Kobe
Mario D.	Brasil.	Williams	General	D. Sud 3a.	Montevideo
Naviero	Argent.	E.L.M.A.	General	Dársena B	Hamburgo
Streambanck	Británica	Interocean.	General	Dique 4	Santa Fe
13|d|Diciembre	Argent.	Y.P.F.	Lastre	Dársena Inf.	La Plata

POR ENTRAR HOY

Nombre	Bandera	Agente	Carga	Procedencia	Girado a	A las
Astrasur	Argent.	Astramar	Petról.	C. Rivadavia	D. Sud 3a	7
B. Heron	Noruega	L. Brasileño	General	Houston	Dique 4	7
Carib	Sueca	Salem	General	Las Palmas	D. Norte	15
Giulio Cesare	Italiana	Italmar	General	Nápoles	Dna. A	7
Frigo Asia	Brasil.	Internac.	General	R. Janeiro	Dique 3	7
Kalinga	Argent.	Est. Marít.	Lastre	C. Rivadavia	D. Sud 3a	7
Mar Dulce	Argent.	Fletamar	Compl.	Rosario	Dna. E	7
Risanco	Noruega	Basal	General	S. Francisco	Dique 4	7
13|d|Diciembre	Argent.	Y.P.F.	Petról.	La Plata	Dna. Este	16
T. Lucena	Española	Atlántica	General	Las Palmas	Dique 3	9

POR SALIR HOY

Nombre	Bandera	Agente	Carga	Luz. Salida	Destino	A las
Carlton	Británica	Houlder	General	Dársena D	Vigo	6
L. Tradition	Británica	Houlder	General	Dársena D	Montev.	14
Normanland	Norteam.	McCormack	General	Dársena E	N. York	18
P. F. Alcorta	Argent.	Y.P.F.	Petról.	Dársena E	La Plata	7
San Jorge	Argent.	Y.P.F.	Petról.	Dna. Este	La Plata	13
Sao Paulo	Brasil.	N. Rioplat.	General	Dique 1	B. Blanca	13

LA NACION

Redacción y Administración
San Martín 344|60 y Florida 347
T. E 49-7201 y 40-4081

Agencias

Avellaneda: Avda. Mitre 686|92. T E. 22-8897.

Belgrano: Juramento 2374, teléfono 73-1416

Colegiales: Federico Lacroze número 3985 T E. 55-7912.

Sucursales

Córdoba: Ituzaingó 42, teléfono 2-2940.

La Plata: Calle 6 Nº 1012, teléfono 2-9304

Mar del Plata: San Martín 2480, teléfono 2-3200|2

Rosario: Sarmiento 724, Correo. 61082. Administr. 67865.

Oficinas del exterior

Montevideo: Río Negro 1370, 99 piso, teléfono 81996

Nueva York: 50 Rockefeller Pza. Room 510. T Columbus 5-5882.

Representantes publicitarios

Londres: R. H. Humphrey & Co. Ltd. 39 Brockenhurst Road Croydon CR9 7AG.

Nueva York: S. S. Koppe & Co. Inc. 610 Fifth Av. N. Y. 10020

París: Gustav Elm. 41 Avenue Montaigne (para Francia y países limítrofes)

Ejemplares

Asunción: Claudio Carri Librería Hotel Guaraní.

Barcelona: Oscar C. del Valle Ortiz Editorial "El Ateneo" S. A. Loreto 2 T. 2302962

Caracas: Mauricio Solchon Editorial "El Ateneo" S. A., Avda. Las Acacias No 44 (La Florida). Apartado 10.545 Sábana Grande.

La Paz: Librería "La Universal" Evaristo Valle 126.

Lima: Samuel Rudoy. Editorial "El Ateneo" S. A. Jr. de la Unión 284 Edificio Pizarro, piso 3o. ofic 31-35. Casilla Correo 4511.

Madrid: Bretón de los Herreros 45. teléf 234-43-77 Librería Argentina Andrés Mellado 46 Teléf 243-47-31.

México: Guillermo Letemendia. Editorial "El Ateneo" S. A. Atenas 42. Colonia Juárez. Teléf 46-68-55

Montevideo: Nelson A Careaga. Plaza Independencia 823. Teléfono 80356

Nueva York: Hotaling's News Agency 142 West 42nd Street Teléf. Bryant 9-5064

París: Nouvelles Messageries de la Presse Parisienne 111 Rue Réaumur. Teléf GUT 84-90

Porto Alegre: Distribuidora Moderna Ltda. Rua 7 de Setembro 816.

Río de Janeiro: Rodolfo Enrique Paganini. Rua Barao de Ipanema 102. ap 504. Guanabara.

Roma: G. Pacinelli. Via Tasso 78. Teléf. 77-77-39

San Pablo: Helena Kinta Via Anchieta 1611, teléf. 63-7657.

Naves de pasajeros

Líneas fluviales

Partirán hoy

Atlantic (Navegación Atlántida), a las 8.30, de Dársena Sur, para Colonia.

Ciudad de Colonia, a las 8, para Colonia.

Ciudad de Formosa, a las 21, para Montevideo.

Ciudad de Paraná, a las 7.30, para Asunción del Paraguay y escalas.

Las tres de la Flota Fluvial y de Dársena Sur.

Expreso Cacciola (Cacciola), a las 8, de Tigre, para Carmelo.

Servicio de Alíseafos (Alimar), a las 8, 11.15 y 14.30, de Dársena D, para Colonia.

Regresarán hoy

Atlantic (Navegación Atlántida), a las 15, a Dársena Sur, de Colonia.

Ciudad de Colonia, a las 13.30, de Colonia.

Ciudad de Formosa, a las 7, de Montevideo.

Ambas de la Flota Fluvial y a Dársena Sur.

Expreso Cacciola (Cacciola), a las 14.30, a Tigre, de Carmelo.

Servicio de Alíseafos (Alimar), a las 10.30, 13.45 y 16.45, a Dársena D, de Colonia.

Líneas marítimas

PARA BUENOS AIRES

Augustus (Italmar), el 8|5 de Nápoles y el 26|5 en ésta.

Brazil Maru (Mitsui O.S.K. Lines), el 29|4 de Kobe, El 12|5 en Honolulu y el 21|6 en sta.

Brasil Star (Blue Star Line), el 9|5 de Londres y el 29|5 en ésta.

Cabo San Vicente (Agencias Marítimas y Aéreas Reunidas), el 12|5 de Génova y el 29|5 en ésta.

Eugenio C (Línea C), hoy de Nápoles. Mañana en Génova y en Cannes, el 7|5 en Barcelona, el 8|5 en Lisboa, el 15|5 en Río de Janeiro, el 16|5 en Santos y el 18|5 en ésta.

Giulio Cesare (Italmar), el 17|4 de Nápoles. Esperada hoy a las 7 en Dársena A.

Libertad (Empresa Líneas Marítimas Argentinas), el 3|5 de Londres. Mañana en Vigo y el 20|5 en ésta.

Paraguay Star (Blue Star Lines), en La Plata.

Pasteur (Compagnie des Messageries Maritimes), el 16|4 de Hamburgo. Hoy en Montevideo y mañana en ésta.

PARA AMERICA DEL NORTE, AFRICA, EUROPA Y ASIA

Argentina Maru (Mitsui O. S. K. Lines), el 25|4 de ésta. El 15|5 en Cartagena, y el 19|6 en Kobe.

Argentina Star (Blue Star Line), el 17|4 de ésta. Mañana en Southampton y el 7|5 en Rotterdam.

Cabo San Roque (Agencias Marítimas y Aéreas Reunidas), el 2|5 de ésta. Hoy en Santos y el 21|5 en Génova.

Enrico C (Línea C), el 28|4 de ésta. El 13|5 en Lisboa y el 16|5 en Génova.

Río Tunuyán (Empresa Líneas Marítimas Argentinas), el 19|4 de ésta. Hoy en Vigo y el 9|5 en Hamburgo.

Uruguay Star (Blue Star Line), el 25|4 de Londres. El 10|5 en Río de Janeiro y el 15|5 en ésta.

INFORMES PARA LA NAVEGACION

Del S. H. N., suministrados por la Prefectura Nacional Marítima:

Bahía Blanca: Canal Principal, 900 metros al Este de la boya 20 fue fondeado un pontón con campo de anclas y luz blanca fija.

Balizamiento

Puerto Santa Cruz: Apagados faros Campana G-1158 y Punta Médanos G-1154. Río Gallegos, apagada baliza Frontón.

Bahía Blanca: Apagadas blancas 11, 12 y 24, y pares 27 y 28; falta roja 12. Acceso a Puerto Belgrano, falta roja 5.

Río Uruguay: Apagadas blancas 70 y 85 y roja 33,5.

R o Paraná Superior: Apagadas blancas 904, 915,5, 935, 977, 1085 y rojas 775, 971,5; faltan rojas 871, 962,5, 1093,5; garreadas blancas 707, 815; apagada baliza roja 877.

Acceso a Buenos Aires: Apagadas blancas 22 y verde 22. Falta blanca 14. Canal Sur, apagada roja 8,200.

GIRO DE BUQUES

A la carga

Carib (sueco), Dársena Norte, Sección 6a., 5-6|5.

Cervinia (italiano), Dársena C. Sección 3a., 4-6|5.

Clelia Campanella (italiano), Dársena D, Sur, S|P.

Frigo Asia (brasileño), Dique 3, Sección 4a., 4-9|5.

Hugo Kollatz (polaco), Dársena E, Sección 1a., 4-7|5.

Lavoisier (argentino), Dock Sud 2a., S|P.

Mardulce (argentino), Dársena E, cabecera, 5-7|5.

Marazul (argentino), Dársena D, Sur, S|P.

Pleione (liberiano), Dársena D, Sur S|P.

A la descarga

Astrasur (argentino), Dock Sud 2a., S|P.

Delmar (argentino), Dársena Sur, ribera Norte, 3-9|5.

Desdémona (argentino), Dique 1, Sección 4a., 5-9|5.

Cleopatra (argentino), Dique 3, lado Este, 3-10|5.

Estado de Amazonas (brasileño) Dique 2, Sección 1a., 4-9|5.

Giulio Cesare (italiano), Dársena A, Sección 1a., 5-6|5.

Kalinga (argentino), Dock Sud 2a., Este, S|P.

Kellia (argentino), Dock Sud 2a., Este, S|P.

Loide América (brasileño), Dique 4, Sección 1a., 3-5|5.

Mario D'Almeida (brasileño), Dock Sud 2a., Oeste, 3-4|5.

Paraguay Star (británico), Dock Sud 1a., Oeste 5-8|5.

Río Gallegos (argentino), Dique 3 Sección 1a., 3-6|5.

Risnaer (noruego), Dique 4, Sección 4a., 5-9|5.

Santa Ana (norteamericano), Dársena B, Sección 2a., 5-6|5.

Sinuelo (brasileño), Dique 1, Sección 1a., 5-10|5.

Vivipara (holandés), Dock Sud 2a., Este, S|P.

PUERTOS de BAHIA BLANCA

BAHIA BLANCA. — Movimiento de buques en los puertos locales.

Entrarán hoy: Juvenal, de Puerto Rosales, y **San Jorge,** de Buenos Aires, ambos argentinos.

Saldrán hoy: Islas Malvinas, argentino, para Mar del Plata; **Paraguay Star,** británico y 13 de Diciembre, argentino, ambos para Buenos Aires, y **Trignon,** griego, para Buenos Aires.

PUERTO de ROSARIO

ROSARIO. — Movimiento de buques en el puerto local.

Entrará hoy: María, griego, de Santa Fe.

Salió: Mar Dulce, argentino, para Buenos Aires.

En Muelle: Alpe, italiano, en Unidad 2; **Demeterton,** británico, en Pisaoleta A; **Fortuity,** liberiano, en Muelle de Inflamables, y **Sauvercal,** somalí, en Unidad 4.

En el Banco Mercantil Argentino

El Banco Mercantil Argentino realizó, en su sede de Corrientes 1981, la asamblea general ordinaria para considerar la memoria, balance y cuenta de ganancias y pérdidas del 43º ejercicio financiero. Dichos documentos presentados por el titular de la entidad, Sr. Noel Werthein, fueron aprobados por unanimidad. El patrimonio del banco se eleva actualmente a la suma de 950.895.701 pesos.

Asimismo, se aprobó la modificación del estatuto social para cumplir la disposición de la ley Nº 18061 de entidades financieras, sobre conversión en nominativas de las actuales acciones al portador con derecho a voto.

Por último, la asamblea procedió a la renovación parcial de autoridades, quedando integrado el directorio de la siguiente manera: presidente, Noel Werthein; vicepresidente primero, Julio Werthein; vicepresidente segundo, Julio Korn; director secretario, Abraham Scheps; director prosecretario, Jorge Bruetman; directores titulares, Oscar Magdalena, Isak Radunsky, Ben Silberstein y Bertel Skou; directores suplentes, Abel Werthein y Mauricio Slutzky; síndicos, titular y suplente, respectivamente, Oscar R. Puiggrós y Alfredo Korn.

Incorporó el idioma inglés una fundación

La Fundación de Altos Estudios en Ciencias Comerciales, auspiciada por la Asociación de Dirigentes de Ventas y Comercialización, ha incorporado el idioma inglés entre las múltiples actividades que cumple, orientadas todas ellas a la superación profesional en la moderna empresa.

El aspecto más sobresaliente del sistema por emplear es la planificación en diferentes niveles, que contemplan el área de actividades de los inscriptos, con enseñanza impartida sobre las estructuras básicas del inglés y con énfasis en la terminología y los modismos corrientes en cada esfera de la actividad empresaria.

Movimiento de aviones

POR SALIR HOY

Compañía	Vuelo	Destino	Hora
DEL AEROPARQUE			
Servicios de cabotaje			
Aerolíneas	602	C. Rivadavia.	4.30
Aerolíneas	606	R. Gallegos	4.—
Aerolíneas	524	Salta.	7.—
Aerolíneas	722	Gualeguaychú	6.—
Aerolíneas	700	Concordia	6.15
Aerolíneas	516	Tartagal	7.—
Aerolíneas	562	Catamarca	7.30
Aerolíneas	652	Esquel	8.15
Aerolíneas	756	P. R. S. Peña	8.40
Aerolíneas	702	Posadas	10.45
Aerolíneas	546	Mendoza	11.15
Aerolíneas	688	Neuquén	15.30
Aerolíneas	585	Mar del Plata	8.—
Aerolíneas	500	Córdoba	18.30
A.L.A.	54	Corrientes	10.—
A.L.A.	54	Posadas	10.—
A.L.A.	42	Resistencia	10.—
A.L.A.	54	Rosario	10.—
A.L.A.	10	Rosario	7.—
A.L.A.	14	Rosario	19.30
A.L.A.	902	Tucumán	7.—
A.L.A.	902	Salta	7.—
Austral	810	B. Blanca	14.—
Austral	850	Bariloche	11.—
Austral	810	C. Rivadavia	14.—
Austral	400	Córdoba	7.30
Austral	404	Córdoba	12.30
Austral	408	Córdoba	19.30
Austral	839	M. d|Plata	8.30
Austral	412	Mendoza	17.30
Austral	854	Neuquén	8.—
Austral	810	Trelew	14.—
T.A.B.A.	200	Rasavilbaso	13.—
T.A.B.A.	200	Gualeguay	13.—
T.A.B.A.	108	Necochea	6.—
T.A.B.A.	104	T. Arroyos	6.30
T.A.B.A.	100	Tandil	6.—
DEL AEROPARQUE			
Servicios al exterior			
A.R.C.O.	202	Colonia	8.45
A.R.C.O.	206	Colonia	17.45
Aerolíneas	214	Montevideo	7.15
Aerolín.	706|292	Asunción	9.45
Aerolíneas	224	Montevideo	10.15
Aerolíneas	234	Montevideo	13.15
Aerolíneas	216	S. de Chile	15.—
Aerolíneas	244	Montevideo	16.15
Aerolíneas	254	Montevideo	19.15
A.L.A.	1902	Antofagasta	7.—
A.L.A.	1042	Asunción	16.—
Austral	300	Montevideo	8.—
Austral	302	Montevideo	11.—
Austral	304	Montevideo	14.—
Austral	306	Montevideo	17.—
Austral	308	Montevideo	20.15
P.L.U.N.A.

2.000 VACUNOS en PEHUAJO (FDFS), MAÑANA (13.30 hs.)

duhalde

CABAÑA "LA LUSITANIA"
DEL SR. JUAN MARIA DOS REIS

PRESENTA SU PRODUCCION ANUAL

ABERDEEN ANGUS

PUROS DE PEDIGREE
3 TOROS Padres
16 TOROS a Corral palenqueados
9 TOROS a Campo
40 VACAS con cría al pie, preñadas y con servicio
30 VAQUILLONAS preñadas con y sin servicio

PUROS POR CRUZA
25 TOROS 2½ a 3 a. Control. CAAA
20 TOROS 2½ a 3 a. s. controlar
100 VACAS 1º paric. c/cría al pie y preñadas y con servicio, contr. CAAA
35 VAQUILLONAS 2½ a. preñadas y con serv. controladas por la CAAA
40 VAQUILLONAS 20/24 meses

HACIENDA GENERAL
80 VACAS 3 a 4 años con cría al pie, preñadas y con servicio
440 VAQUILLONAS 2½ a. preñadas y c/serv
30 NOVILLOS 18/20 meses
5 VACAS Hol. Arg. preñadas y c/serv.
10 VAQUILLONAS Hol. Arg. preñ. y c/serv.

En la misma Cabaña, en EL TRIGO (Partido de LAS FLORES)

MIERCOLES 4 de JUNIO

10 hs. HACIENDA GENERAL, HOLANDO ARGENTINO. VACAS Y VAQUILLONAS PPC; 12 hs.: ALMUERZO; 13 hs. VACAS, VAQS Y TOROS PP Y PPC

Colabora Sr. Ormando I. Saavedra - Nueve de Julio 375, Tel. 303. LAS FLORES

pedro d. duhalde y cía. s.a. INFORMES EN BUENOS AIRES Sarmiento 329 PB T.E. 32-9741 y 31-6038
de la cámara argentina de martilleros y consignatarios EN PEHUAJO T.E. 220 y SUCURSALES

estudio diagonal 1 e

CORPORACION ARGENTINA DE

ABERDEEN-ANGUS

Los toros buenos marchan a Funes

XVII EXPOSICION Y VENTAS DEL OESTE
Con la colaboración de la Sociedad Rural de Rosario
En su local de FUNES, F.G.B.M.
90 MACHOS (54 DE PEDIGREE y 36 P.P.C. CONTROLADO)
45 HEMBRAS (18 DE PEDIGREE y 27 P.P.C. CONTROLADO)
JURADO: MIERCOLES 7 DE MAYO (13 horas)
INAUGURACION Y VENTAS: JUEVES 8 DE MAYO (14 horas)
CONCURREN LAS PRINCIPALES CABAÑAS DE LA RAZA

Los Bancos de la Nación Argentina y Provincial de Santa Fe otorgarán créditos para la compra de reproductores en esta exposición y destacarán funcionarios en el local de Funes, a efectos de atender las respectivas consultas.

Martilleros: ADOLFO BULLRICH Y CIA. LTDA. S. A., en comun con LAMAS Y CABAL S. A.

PEDRO Y ANTONIO LANUSSE S.A.
CASA FUNDADA EN 1872

5.000 VACUNOS MARCAS LIQUIDAS

9 MAYO Viernes 13 Hs. EN PUNTO

2.500 TERNEROS 300 VAQUILLONAS
300 NOVILLOS 600 VACAS c/300c.
1.000 TERNERAS 12 TOROS A.ANGUS

En Las Flores F.G.R

Consignaciones directas de R. Duclie, R. J. Estrugamou, A. Davancens e hijos, F. N. Mercere, Puerta Dumont, Sucesión J. M. Marin, Rossi M. C. Mazzoleni, D. Harrison, Blaquier Casares S. A., Echegaray de Dura, M. Brea, C. Ch. de Branca, G. Sarmiento, C. M. Diaz, Estancias Neuflize, Hnas. Gentilini Neveu, Anasagasti, A. Nazar, C. de M. de Gonzales Chaves; El Carmen de Luzio; L. J. de Portela, M. Pellejero, R. G. de Bernal e Hijos, O. Cifone, Suc. J. M. de Los Heros, Solari Hnos. y Graviotto; la liquidación de las haciendas de "Las Casuarinas", del Sr. Antonio Iraizoz (150 vaq. y vacas nuevas A. Angus, c|60 cr.; 11 toros A.A.) y la consignación por terminación de pastoreo de Niels P. Kaare (A. A.: 200 vacas preñadas y 200 vac. c|200 cr.).

AMPLIAS FACILIDADES PREVIA CONSULTA

San Martin 240 - Tel. 46-6881/7 - Buenos Aires - Boletín de Mercados: 12.30 Radio Mitre

Angel Vélaz & Cía. Ltda. S.A.
"UNA EXPERIENCIA QUE VIENE DE LEJOS"
SAN MARTIN 536 BUENOS AIRES T. E. 32-5388

EN HUANGUELEN — EL VIERNES 9 DE MAYO, a las 14 horas

1.300 VACUNOS

Entrando: Abasto y Plaza, 400 Novillitos y Vaquillonas, 130 Novillos, 150 vacas y toros de conserva. Invernada y Cría, 100 Novillos A. A., de 2 años, marca líquida; 150 Novillos A. A., de 1½ añ., m|liq.; 200 Novillos A. A., Sh., de 16 a 20 meses; 80 Vaquillonas de 14 a 16 m.; 90 vacas y terneros. v8

EN HUANGUELEN — EL MARTES 17 DE JUNIO, a las 14 horas
Realizaremos el Primer Remate Especial de Haciendas
ABERDEEN ANGUS COLORADO
Próximamente detalles completos
v.6

EN CNEL. SUAREZ — EL LUNES 12 DE MAYO, a las 14.30 hs.

ANOTADOS 1.500 VACUNOS
Próximamente detalles completos

LE INVITAMOS A ESCUCHAR NUESTRO INFORME RADIAL POR LR4 RADIO SPLENDID, a las 7.20 y a las 12.15 horas, con el detalle de las ventas de LINIERS y AVELLANEDA y comentarios de LANAS, FRUTOS DEL PAIS Y CEREALES. v8

Informes: En Huanguelén, T. E. 16; en Coronel Suárez, Bmé. Mitre 1363, T. E. 217 y 596, o en nuestros escritorios en Buenos Aires, San Martín 536, T. E. 32-5388|89 y 32-6344|45. v8

MARIO FAINGOLD

EN IRALA (f.c.g.s.m.)
A 30 KM. DE CHACABUCO
Y 40 DE BRAGADO Y JUNIN
CUARTO REMATE ANUAL
Producción CABAÑA EL RANCHITO del Sr. Gastón Larisson en el mismo Establecimiento

MAYO 3 SABADO 13 horas

474 CERDOS

DUROC-JERSEY PEDIGREE: 30 [illegible]; 25 cachorras p|p., s|c servicio; 4 cerdas p|p.
HAMPSHIRE PEDIGREE: [illegible] p|p.; 6 cachorros p|p.; 5 cerdas madres con 30 le[illegible]
MONTANA PEDIGREE: [illegible] p|p.
POLAND CHINA: [illegible] p|p.; 4 madres serv. adelantado.
LANDRACE: 5 padrillos p|p.; 6 cachorras p|p., con y sin [illegible]
[illegible]: 120 cachorras media sangre.
150 cachorros de extraordinaria invernada.
30 cerdos gordos. 30 lechones.

DIFERIDO P/ LLUVIA P/ SABADO 10

FACILIDADES DE PAGO — CONSULTAR
Informes: RIVADAVIA 1392, T. E. 2543 y 2195, BRAGADO v27

VICAR GANADERA S.A.
Martillero: Sr. Osvaldo J. Castresana, de Heguy Hnos. y Cía. S. A.

En VICTORICA F.D.F.S. EL JUEVES 8 DE MAYO (13 HORAS)

2.100 VACUNOS

Entrando: 200 nov. A.A. y Sh., de 14-20 meses, m|b|cl. y est.; 600 nov. A.A., Sh. y Hereford, 8-14 meses, g|c. y est.; 350 vaqs. A.A. y Sh., 12-16 meses, especiales en clase; 500 vacas A.A. y Sh., 4-7 años, con y sin cría, m|b|cl. y estado y 50 toros conserva. CONSIGNACION ESPECIAL M|LIQUIDA DE LOS SRES. SUC. DE M. LAVIN S. C., 100 nov. A.A., 14-20 meses, excepcionales en clase y estado; 100 vaqs. A.A., 16-18 meses, excepcionales en clase y estado y 200 terneros|as A.A., 8-10 meses, gran clase y estado. IMPORTANTE: Para nuevos compradores proporcionar informes 5 días antes del remate. El día del remate no se acordarán nuevos créditos.

Informes en n|Casa Central, en Victorica (La Pampa), o a n|consignatarios, Sres Heguy Hnos. y Cía. S.A., Tel. 392-2765 y 7125, Suc. Int. Alvear, Tel. 39, y sucursales v6

ALCUAZ & JAUREGUI LORDA
(De la Cámara Argentina de Martilleros y Consignatarios)
CASA CENTRAL: LARREA 945 - C. BRANDSEN (FGR) - Tel. 291, 292, 293

MIERCOLES 7 - BRANDSEN 13 en punto - 1800 Vac.

JUEVES 8 - CAÑUELAS, F.G.R. - 13 hs. — 500 YEGUARIZOS todo tipo

VIERNES 9 - BRANDSEN - 13 hs. — Esp. de Invernada y Tambo Hol. Arg.
1800 vacunos, nov., vaqll., vacas c. y sin cría. Tambos o|Sres. Luis Albano y José Podgaesky: vac., ter. chicos y preñadas adel. Facilidades. SOLICITE DETALLE.

SABADO 10 BRANDSEN - 13 hs. — Esp. TAMBOS HOL. ARG. - 250 piezas
o|Sra. Luisa C. de Bacigaluppo, en plena producción, venta total por cambio de explotación. Otras remisiones de Suc. Arturo Mendes: 15 vaqll. paridas y muy próximas. Sr. Roberto Lezcano: 30 vaqll. adelantadas. - FACILIDADES - SOLICITE DETALLE.

IMPORTANTE: El remate anunciado para el viernes 2, del Tambo de "El Pial", ha sido postergado para el VIERNES 23 en BRANDSEN. v.5

GANADERA DE VIAMONTE S. A.
Remate INAUGURACION en PUEBLO ITALIANO (Córdoba)
El MIERCOLES 7 DE MAYO DE 1969
11 HORAS: GORDO — 14 HORAS: INVERNADA Y CRIA

1.600 VACUNOS

Incluyendo 1000 Gordos, detalle: 270 Novillos de 300 a 400 kg.; 400 Vaquillonas de 250 a 350 Kg.; 150 Vacas de 370 a 450 Kg.; 160 Vacas de conserva, 600 invernada y Cría, detalle: 100 Novillos A.A., de 12 a 14 meses; 100 Novillos Shorthorn de 12 a 14 meses; 100 Novillos cruzas de 12 a 14 meses; 150 Novillos Hol. Arg. de 12 a 20 meses; 50 Vaquillonas Shorthorn de 12 a 14 meses 100 Vaquillonas Hol. Arg. de 12 a 14 meses. Se servirá un almuerzo criollo. Informes en n|escritorio en Viamonte (Cba.) T. E. 24 y Part. 7, y en Pueblo Italiano (Cba.) T. E. 6.
GANADERA DE VIAMONTE S. A. v.6

CAPDEVIELLE, KAY & CIA. S.R.
(De la Cámara Argentina de Martilleros y Consignatarios)
EN LAS FLORES
F. G. R.
REMATE MENSUAL
1.700 VACUNOS
MARCAS LIQUIDAS
Mañana 6 Martes 14 horas
ENTRANDO: 850 nov., 250 vaq., 150 vac. secas, 100 vac. c|100 crías y 250 GORDOS AL PESO.
FACILIDADES
Hasta 180 días prev. consulta
NO SE ATENDERAN PEDIDOS DE CREDITOS EL DIA DE LAS VENTAS
INFORMES GENERALES: a n|oficinas en Bs. As.: 25 de Mayo 195. Tel. 33-7031 al 37, y a n|Suc. LAS FLORES Sres. MASSARO y ABUDARHAM, Gral. Paz Nº 467. Tel. 28.

DOMINGO A. FUSCO
LUNES 5 EN LUJAN
Km. 73, Ruta 7, a las 14 hs.
HACIENDAS GENERALES
entrando buen consumo, conserva y muy buenos lotes de invernada

SABADO 10
250 PIEZAS
TAMBERAS H. A.
que componen los tambos de los Sres. Juan T. Oliva y Augusto Castelli e Hijos. En breve detalles. Informes: Lavalle 505. T. E. 2228. Part. 2035, Luján v5

RAUL P. ARNAUDE y HERMANOS
De la Cámara Argentina de Martilleros y Consignatarios

En LAPRIDA, F.G.R. EL MARTES 6 DE MAYO
Gordo: 11 hs. Invernada y Cría: 14 hs.

800 VACUNOS

Entrando: 260 nov. y 70 vaq. 12 a 20 meses; 370 vac. con y sin tern. al pie; 100 vac. y nov. GORDOS. Destacamos: 200 vac. A. A. 3-4 años y 30 vac. A. A. 6 años m|b|c. b|est, libres de preñez garant. por tacto rectal y 50 vac. A. A. 6 años m|b|c. y est. serv. garant. por tacto rectal, m|liq. y consig. de "La Voluntad", de los Sres. Braceras Santamarina Hermanos.
• Facilidades de pago previa consulta. Las firmas que no hayan operado con n/Casa deberán presentar garantía a n/satisfacción.
Inf. en Bs. As., Suipacha 238, 6º Piso, Tel. 35-1432-1388 y en LAPRIDA, Tel. 32 6 6. v5

VILLACAMPA, HANSEN y Cía. S. A.
En NAVARRO - F.G.R. VIERNES 9 (13 hs.)
HOLANDO ARGENTINO marca y señal líquida

542 PIEZAS

LIQUIDACION SIN RESERVAS, por disolución de la sociedad ZONI y VILLAR, venta por su cta. y orden.
60 vacas con crías de días a 1 mes; 50 vacas con crías de 1 a 4 meses; 30 vacas con crías de más de 4 meses; 50 vacas en parición; 40 vaquillonas en parición; 61 vaquillonas 12|20 meses; 67 novillos 12 m.; 4 toros.
Facilidades, consultas hasta 3 días antes.
Informes: T. E. 41 NAVARRO v8

Actividades económicas y financieras del país y exterior

Mostraron firmeza las operaciones de Wall Street

(Especial para LA NACION, por radioteletipo)

NUEVA YORK ("The New York Times"). — Una nueva ola de euforia adquirió cuerpo entre comerciantes e inversores en la Bolsa de Valores durante la semana anterior. Se caracterizó por ser al mismo tiempo fuerte y potencialmente frágil.

El optimismo se basó en la esperanza de progresos en las conversaciones de paz sobre Vietnam y en la determinación de la administración norteamericana de ejercer presión para que se termine la guerra.

La actividad del mercado recibió también el impulso de una mayor compra de valores por las instituciones y una fuerte afluencia de fondos de inversión provenientes de Europa en busca de puerto más seguro durante la última crisis monetaria.

Resulta evidente que el mercado se ha inclinado hacia la suba desde sus tropiezos de mediados de febrero del corriente año. Se ha mantenido tercamente firme a medida que se marchitaban una serie de acontecimientos adversos en las esferas fiscal, monetaria, política e internacional.

Durante las recientes semanas, el mercado ha debido lidiar con: un aumento en la tasa de la prima bancaria que llegó al 7,5 %, la más elevada que se haya registrado; un incremento en cuanto a los requerimientos en las reservas bancarias, lo que redujo su potencial de préstamos en unos 4000 millones de dólares; la sorpresiva recomendación sobre la abolición del 7 % de crédito de inversión, y diversas propuestas de reforma impositiva para elevar los tributos de comercio e inversión; un mayor oscilación hacia el superávit en el presupuesto federal, cortando los estímulos económicos; el derribamiento de un avión de los Estados Unidos por Corea del Norte, y los cambios políticos en Francia.

Puesto que el mercado de valores pudo mantenerse firme ante estas perturbadoras realidades, los analistas declaran que su posición técnica ha mejorado, encontrándose dispuesto para el tipo de animación cual el observado la semana anterior. Algunos comentaristas, sin embargo, hicieron escuchar sus notas de precaución.

Mientras tanto, se registró una notable actividad en los mercados de crédito, donde las mayores tasas de interés surgieron tanto en acciones a corto como a largo plazo. Esto demuestra que la recuperación de precio, iniciada a mediados de marzo y proseguida hasta fines de abril, probablemente haya terminado.

En el mercado de fondos federales, se ejerció tal presión sobre los bancos que algunos de ellos pagaron 9,5 % para lograr las reservas que necesitaban a fin de avenirse a los requerimientos del Sistema de la Reserva Federal. Resultó el costo más elevado desde comienzos de 1929.

Empero, los analistas del mercado monetario no consideraron motivo de alarma este porcentaje asombrosamente alto para fondos de un día para otro. Simplemente reflejó, expresaron, la inmutabilidad del Banco Central en cuanto a la restricción de crecimiento en el volumen de crédito disponible.

La Reserva Federal también hizo ver la estrechez del mercado monetario. Las reservas netas adquiridas por los bancos comerciales alcanzaron a cerca de 1.100 millones de dólares, las más elevados en 17 años, y los pedidos a la Reserva Federal llegaron a más de esa cifra por segunda semana consecutiva.

La tasa de 9,5 % en los fondos federales parece reflejar una creciente reticencia y/o dificultad en lograr dólares europeos. También indicó la escasez de fondos colaterales para préstamos por parte de la Reserva Federal, que ahora carga 6 % de interés.

Uno de los resultados del elevado porcentaje de interés de los fondos federales pudiera ser la embestida de los bancos hacia el mercado de dólares europeos, donde las tasas oscilan entre 8 y 8,5 %.

Puesto que el crédito a corto plazo se mostró tan duro entre los bancos, igualmente sucedió con los valores de interés fijo, a largo plazo, mucho más que durante la recuperación de precios en el mercado de bonos durante las seis semanas precedentes.

El miércoles decidió el Tesoro rescatar 5900 millones de dólares en obligaciones que vencen el 15 de mayo y el 15 de junio, ofreciendo a sus poseedores elegir entre un título a 15 meses con un interés del 6,42 % y otro a siete años con un interés del 6,5 %.

El interés del 6,5 o|o sobre una letra del Tesoro representa el más alto en una obligación directa del gobierno de los Estados Unidos desde 1865, aunque se halla sólo 1|8 de punto más arriba que el de las letras ofrecidas en el rescate de una deuda similar en febrero.

En aquella oportunidad, 36 % de las obligaciones vencidas se devolvieron a cambio de dinero en efectivo, y los negociantes consideran que el "constreñimiento" en la actual financiación resulta también desacostumbradamente largo.

Muchas de las declaraciones de beneficios por parte de las principales compañías fueron menos favorables que las recibidas el mes anterior. Pero esos resultados proveniente de compañías tales como U.S. Steel, Bethlehem, Phillips Petroleum, Cities Service, Unión Oil, Boeing Pan American Airways, American Airlines, General Dynamics y Northwest Industries, probablemente no han de desfigurar las indicaciones preliminares de un nuevo "record" de beneficios durante el primer trimestre para las industrias de fabricación y servicio.

Una tabulación de "The New York Times" señaló que las ganancias de 800 compañías de fabricación y servicio durante el primer trimestre, superaron en 8 % a las de igual período de 1968 para ascender a dólares 4.934.672.000.

Otros principales acontecimientos financieros, comerciales y económicos de la semana: La aguda baja en el valor del franco francés, la libra esterlina y el dólar en los mercados cambiarios del exterior, mientras se fortalecía el marco alemán, ante el temor de ajustarse monetarios como consecuencia la renuncia del presidente de Gaulle en Francia; la prolongada posición adversa del comercio de los Estados Unidos este año, en que existe un déficit de 68.1 millones de dólares para el primer trimestre, la primera brecha trimestral desde 1950, a pesar de un superávit de 215.3 millones de dólares en marzo.

Thomas E. Mullaney

Agropecuarias

Visita a La Negra

Un grupo de dirigentes de las cámaras binacionales de comercio que actúan en nuestro país visitó en Avellaneda el Frigorífico CAP La Negra para conocer las modernas instalaciones recientemente habilitadas en la planta, donde se elabora una serie de nuevos productos.

Los visitantes fueron agasajados por las autoridades de la CAP con un almuerzo.

Electrificación

LA PLATA. — El Ministerio de Asuntos Agrarios informó que en asamblea general ordinaria de asociados de la Cooperativa Limitada de Consumo Popular de Electricidad y Servicios Anexos, que funciona en la colonia Laguna de los Padres, del partido de General Pueyrredón, se consideraron distintos aspectos inherentes a la electrificación en ese predio.

Al mismo tiempo se renovó parcialmente el consejo de administración de la colonia, resultando elegidos por un año los señores Miguel Marchetti, como vicepresidente; Julio Palacios, protesorero; José Di Cenzi, Angel López y Pablo Rondinara, vocales titulares; José Di Yorio, Oscar Marchisani y Victor Capperi, suplentes; Alberto Toda, síndico titular, y Francisco Pérez Cano, suplente.

Aniversario

SANTA FE. — La Asociación Unión Tamberos y Cooperativa de la localidad dd Franck, departamento Las Colonias, ofreció un almuerzo en celebración del 43º aniversario de su fundación.

La presidió el gobernador acompañado por el ministro de Gobierno, de Hacienda y otros funcionarios.

Cursos para empresarios en SADOI

La Sociedad Argentina de Organización Industrial (SADOI) dictará, en su sede de Azcuénaga 1583, diversos cursos dirigidos especialmente a empresarios y dirigentes de empresa.

Hoy se iniciarán los relativos a "Técnicas para la prevención y solución de conflictos laborales", en 12 sesiones, de 19 a 21, los lunes y jueves, a cargo del doctor Jorge Rodríguez Mancini; "Planeamiento y control de la producción", en 12 sesiones, de 18.30 a 21, los lunes y miércoles, por el ingeniero Carlos L. Simonassi; "Control directivo", en 15 sesiones, de 20 a 22, los lunes y jueves, por el doctor Mario Vallejo; Planificación y presupuesto comercial", en 8 sesiones, de 18.30 a 21 los martes y jueves, por el profesor Marcos Fernández Górgolas, y "Organización y métodos administrativos", en 14 sesiones, de 18.30 a 21, los lunes y viernes, por el doctor Carlos A. Varela Olid y el ingeniero Jorge A. Razzi.

Asimismo, continuarán desarrollándose los correspondientes a "Costos" y "Aplicación práctica de la estadística en la empresa".

Los interesados podrán reservar sus vacantes en la sede de la entidad o telefónicamente por los números 84-6322|3180.

Vida empresaria

Ciencias comerciales

Organizado por la Fundación de Altos Estudios en Ciencias Comerciales, patrocinada por la Asociación de Dirigentes de Ventas y Comercialización, realizaránse los siguientes seminarios: "Oratoria para hombres de empresa", que comenzará mañana, de 19 a 21.30, y continuará los martes y jueves, con la conducción del Dr. Carlos A. Loprete.

El seminario intensivo sobre métodos de capacitación de personal, a cargo del Dr. Carlos A. Loprete y profesor Guillermo M. Riesenkamp, se iniciará pasado mañana y, con el horario de 19 a 21.30, continuará desarrollándose los lunes y miércoles.

Cursos empresarios

El Centro de Estudios Empresarios de la Cámara de Comercio de Buenos Aires iniciará en la presente semana su ciclo de cursos del año actual. El programa a desarrollar, con la dirección del señor Ernesto B. Gallarraga, incluye Publicidad, Relaciones Públicas, Impuestos, y Técnica de venta y formación del vendedor.

El curso sobre publicidad se iniciará hoy, el de relaciones públicas, pasado mañana, y los de impuestos y técnicas de ventas y de formación del vendedor, mañana.

Convención de París

Sobre "La incidencia de la adhesión de la República Argentina a la Convención de París de 1883 (texto de Lisboa 1958)", se realizará hoy a las 18.30, en Sarmiento 1183, piso 7º, una mesa redonda organizada por la Asociación Argentina de la Propiedad Industrial, Asociación Internacional de la Propiedad Industrial y Asociación Argentina para la Protección de la Propiedad Industrial. Intervendrán en el debate los doctores Germán Bidart Campos y Jorge Reinaldo Vanossi, y como moderador actuará el doctor Ernesto D. Aracama Zorraquín.

Actividades de IDEA

El Instituto para el Desarrollo de Ejecutivos en la Argentina (IDEA) ha organizado una serie de seminarios que se iniciarán hoy y que son los siguientes: "Evaluación de la rentabilidad de fondos", "Organización de archivos", "Principios de comercialización" y "Política de precios". Los mismos se dictarán de 18 a 21, y su finalización ha sido prevista para el viernes.

También hoy comenzará un curso integral sobre técnica impositiva, de 18.30 a 20.30, que se dictará los lunes y jueves, con un total de 32 reuniones.

Seguridad industrial

Se proyectará en el salón de actos de SEGBA, Paseo Colón 717, piso 5º, una película sobre capacitación empresaria. El film, que trata el tema de la seguridad industrial, será proyectado con el auspicio del Instituto Argentino de Seguridad y coincidirá con la realización de la primera reunión plenaria del Ateneo Argentino de la especialidad.

La producción, a cargo de Horacio R. Casares Cinematográfica, tiene una duración de 17 minutos, y se ha empleado en su elaboración un sistema distinto del tradicional.

BUSCAMOS EMPLEADOS
EJECUTIVOS DE CATEGORIA
Para puestos de responsabilidad en conducción de empresa importante dedicada a la fabricación y venta de productos alimenticios
Dirigirse por carta citando antecedentes y condiciones a
SEÑOR GERENTE
Casilla Correo Central 1953 - Buenos Aires
GARANTIZAMOS ABSOLUTA RESERVA

GURMENDI
SOCIEDAD ANONIMA
NECESITA INCORPORAR A SU AREA DE COMERCIALIZACION UN
INGENIERO
EL PROFESIONAL QUE ASPIRE A ESTA POSICION DEBERA CUMPLIMENTAR LO SIGUIENTE:
— Experiencia anterior en las técnicas de marketing.
— Dominio del idioma inglés
— Edad conveniente hasta 45 años.
Como consecuencia de las características propias de la función, se requerirá de los postulantes formación y personalidad naturalmente apta para la gestión comercial.
Rogamos escribir antecedentes completos, que se han de tratar reservadamente, a la:
"Gerencia de Relaciones Industriales"
AVDA. FRANCISCO PIENOVI 317 AVELLANEDA

REVISTA LA CHACRA
DE MAYO
TEMA PRINCIPAL: MAQUINARIA AGRICOLA
y como siempre:
AVICULTURA - CUNICULTURA
HORTICULTURA - CAZA Y PESCA

Registro Nacional de la Propiedad Intelectual Nº 985.530

LA NACION

Buenos Aires, lunes 5 de mayo de 1969

Franqueo a pagar — Cuenta Nº 2 Tarifa reducida. — Concesión Nº 2

Columnas de la juventud

Graduados en Odontología

El decano de la Facultad de Odontología de la Universidad de Buenos Aires, Dr. Adolfo Tamini, tomó juramento a los graduados, en ceremonia en que despidió a los nuevos profesionales el profesor Juan C. Muracciole. La nómina de los odontólogos que recibieron sus diplomas es la siguiente: Enrique Martín Caracoche, Yolanda Adela Colombo, Elsa M. Castresana, Esther M. Castresana, Raúl Pedro Faura, María Dolores del Carmen Fernández, Francisco Gellida, Alfredo G. J. Ip-Cheong, María Julia Isla, Roberto Teófilo Jost, Tomás Leonardo Katz, Jorge Abel Kitzis, Nilda Klein, Guillermo Antonio Kramer, Heriberto Lavandeira, Enrique Leiró, María Esther Listes, Hermes Adolfo Logaldo, Jorge Lojo, Ana María López, Carmen López, María Haydée López, María Julia Yolanda López, María Susana López, Julio Mario Lozano, Enrique Augusto Lüders, Víctor Alberto Madiedo, María Luisa Mancini, Amelia Elsa Marín, Mirta Mabel del Mármol, Susana Martín, Alicia Susana Martínez, Sixto Horacio Martinetti, Roberto Osvaldo Martino, María del Carmen Más, Juan Meer, Eduardo Hugo Millán, Norma Beatriz Montero, María Ida Montozzi, Marta Nélida Moroni, Rosa Olga Moteichik, María Teresa Moure, Andrés Roberto Noya, Martín Ignacio Ocariz, María Virginia Oudkerk, María Cristina Pagani, Cristina Pascual, Susana M. Pearce, María Elena Peterson, César Pezzi, Olga Piesciorocsky, Carlos Eugenio Pini Tucci, Elsa Norma Pistocchi, Susana María Plante, Elcira del Valle Prince, Adriana A. Pujo, Alicia Quintans, Pedro Norberto Ragau, María de los Angeles Ramasso, Eduardo Eliseo Ramírez, Josué Ignacio Reisin, Armando J. Rigaldo Lozano, Susana Rivera, Estela Silvia Rodríguez, Laura Inés Rodríguez, María Emilia Rodríguez, María Ester Rossi, Clara Alicia Rotemberg, Adriana Silvia Rusak, Clara Salave, Juan Carlos Sambucetti, Norberto S. Sánchez, Marta Sandberg, Hebe Silvia Schweizer, Mercedes Nélida Sciancalepore, Graciela Silvestri, María Cristina Smith, Daniel Mario Soto, Donata Claudia Statuto, Ana Regina Szeinbaum, Silvia Elena Terradas, Ramón Toba, Adolfo Toribio Barea, Carlos Alberto Torres, María Angélica Torre Segura, Roberto Enrique Uranga, María de las Mercedes M. Vaccarezza, Oscar Varela, Elías Gilberto Vásquez Pereda, María Rosa Ventura, Antonio Viegas, Antonio Vieiro, Marta Noemí Vinent, María Margarita Visconti, David Waserspрung, Juan Carlos Zaballa, Irina Zane y Norma Cristina Zúñiga.

Intercambio estudiantil

Con los Estados Unidos

Para los estudiantes que deseen participar en el viaje del cuarto intercambio cultural argentino - norteamericano, que se efectuará a los Estados Unidos en enero y febrero de 1970, el Instituto Turístico Educativo ha abierto la inscripción en Corrientes 2294, 9o., oficina 45, de 0 a 2 y de 14 a 17, de lunes a viernes.

Los interesados, que deberán poseer conocimientos básicos del inglés y tener de 14 a 20 años de edad, estudiarán en las universidades de Rutger y Glassboro o en una "high school", vivirán en hogares seleccionados y realizarán excursiones a Nueva York, Washington, Miami, Jamaica y otros centros.

Del I.C.A.

Intercambio Cultural Americano, Sarmiento 559, 3er. piso, oficinas 49/50, teléfono 49-5184, ha abierto la inscripción para las becas de su tercer viaje a los Estados Unidos patrocinado por Braniff International. Los alumnos residirán en hogares seleccionados por el Comité de Estados de People to People y concurrirán a un "High school" en enero y febrero.

Omar Aracana

Thamara Hormaechea

Alfredo Vozzi

"Aunque sea lentamente, el hombre debe acercarse a esos otros mundos"

OVNI

¿Hacia un diálogo cósmico?

Se ha dicho que la existencia de los llamados "platos voladores" no ha pasado aún del terreno conjetural, y que, aunque en parte es amplio campo para la experimentación, también se resuelve en períplos imaginativos a cargo de publicaciones sensacionalistas.

Lo cierto es que estamos en presencia de un interrogante que ya no puede dejar de atenderse. Y es por ello que desde hace mucho tiempo numerosos científicos se dedican al estudio de los fenómenos espaciales. Universidades de países desarrollados dedican departamentos especiales a este tipo de investigación y las revistas científicas se encargan de divulgar los nuevos conocimientos o las hipótesis surgidas al cotejar diversos datos.

Entre nosotros ha surgido un grupo, a nivel universitario, interesado en el estudio del fenómeno espacial. Ocurrió en 1965. Cinco estudiantes se encontraron en una escuela técnica, las materias tratadas les llevaron a internarse en el tema y, a partir de allí, se constituyeron en grupo de estudio.

Comenzaron por cotejar todas las informaciones recibidas a través de publicaciones y noticias de todo el mundo y escuchar el relato de testigos presenciales de las apariciones.

—Hasta el presente no hemos considerado oportuno elaborar un material casuístico —dice Guillermo Hoyos, estudiante de astronomía—, dado que aún la interpretación no admite posibilidades de elaboración experimental.

Alfredo Vozzi —estudia propulsión en un instituto privado—, indica que el grupo ha unificado una serie de conocimientos que le permitan elaborar "una nueva información siguiendo parámetros establecidos probabilísticamente". Esto —agrega— posibilita una actitud más rigurosa en la interpretación de los fenómenos.

A este grupo se han unido algunos profesionales que desean ampliar su campo de investigación; por ello establecen contacto con grupos similares (compuestos por astrónomos, ingenieros, meteorólogos, médicos) de los Estados Unidos, Francia, Australia y Nueva Zelandia.

—¿De qué manera realizan la investigación?

—Hemos tenido oportunidad de investigar doce hechos ocurridos en diversos puntos de la provincia de Buenos Aires y, simultáneamente, realizamos estudios de astronomía, biología espacial, propulsión y otras materias.

—¿Cómo se estudia biología espacial?

—Se estudia biología humana proyectada a nivel cósmico. Es necesario aclarar que nuestros conocimientos no pasan del terreno especulativo, ya que para obtener pruebas definitivas se necesitaría una comprobación directa que aún no es verificable en la Tierra. Mediante nuestros conocimientos de biología y astronomía trazamos un paralelo entre el surgimiento de la vida en la Tierra y en otros planetas del sistema solar.

—¿Pueden existir condiciones de vida superior en Marte o Venus?

—El estudio de los componentes químicos de su medio ambiente que contiene poca agua, poco oxígeno y finas capas de escarcha, hace suponer que sólo caben formas de vida inferior comparables a las algas o la vegetación de alta montaña.

—¿Cómo explicar entonces la aparición de seres superiores que, según muchas versiones, tripulan los OVNI?

—Nuestros conocimientos permiten conjeturar que no provienen del sistema solar.

—¿Qué materias se estudian en propulsión?

—Física, matemáticas, química y termodinámica. Siempre a nivel conjetural, por la forma del objeto volador establecemos la dinámica de su comportamiento. El capitán francés Plantier lanzó, en la década del 50, la teoría de la propulsión por un sistema antigravitatorio. Al estudiar propulsión nos damos cuenta de que estas máquinas y sus ocupantes corresponden mejor a lo que podríamos llamar una armonía biológica. Los seres que tripulan las máquinas tienen, al parecer, un dominio total sobre la materia y una integración con ella; de ahí la idea de una concepción orgánica de la mecánica.

La doctora Thamara Hormaechea (médica psiquiatra) se ha incorporado al grupo recientemente. Está dispuesta a realizar entrevistas con las personas que se dicen testigos presenciales del fenómeno OVNI para establecer las condiciones de verosimilitud de dichos relatos. Aporta un número de la revista "Tiempo Médico" (octubre de 1967) en la que se relata un episodio ocurrido en Boston: el matrimonio compuesto por Barney y Betty Hill, de New Hampshire, se sometió a tratamiento hipnótico con el Dr. Simon, especialista en enfermedades psicosomáticas. El esposo (cuyo coeficiente de inteligencia era de 140, esto es, nivel superior) padecía de ansiedad persistente, recidiva de una úlcera duodenal ya curada; la esposa (nivel de inteligencia común) padecía de ansiedad y pesadillas. Ambos relataron haber visto un OVNI al regresar de unas cortas vacaciones. Cuando se encontraron de vuelta en su casa notaron que habían perdido toda noción de dos horas de sus vidas. Las sesiones de hipnoanálisis —dice la revista— mostraron que en ese lapso habían estado a bordo de una nave espacial sometidos a las determinaciones de complicados instrumentos de examen, con técnicas que en algunos momentos se parecían a las terrestres (biopsias de piel, por ejemplo) y, en otros casos, procedimientos "que un especialista consideraría del todo probables siempre que hubieran estado a cargo de médicos provistos de una cultura y una técnica diez mil años más avanzada que la nuestra".

Al decir de la señora Hill estos seres eran menos altos que los hombres y tenían largos ojos horizontales que llegaban hasta la parte lateral de la cabeza. No comprendían el fenómeno de la vejez y desconocían la muerte. Trataban, asimismo, de entender la subdivisión humana del tiempo.

El matrimonio —sigue la publicación— fue inducido por los cosmonautas a olvidar lo ocurrido en la nave, mediante una sugestión hipnótica, y sólo bajo hipnosis pudieron recordar los detalles de su aventura. Los médicos que examinaron al matrimonio —normal y coherente en su relato— observaron restos de marcas sobre el cuerpo; asimismo el automóvil en que viajaban mostraba círculos radiactivos.

Estas comunicaciones y muchas otras igualmente similares —sostiene la doctora Hormaechea— impulsan a nuestros jóvenes como a tantos jóvenes universitarios del mundo, a estudiar una materia tan difícil como la que atañe al aún ignorado mundo del espacio.

Los jóvenes —concluye— entienden que estamos en una nueva edad y que, aunque sea lenta y penosamente, el ser humano debe acercarse a esos otros mundos y establecer quizás un diálogo cósmico.

TRUDY — Por Jerry Marcus

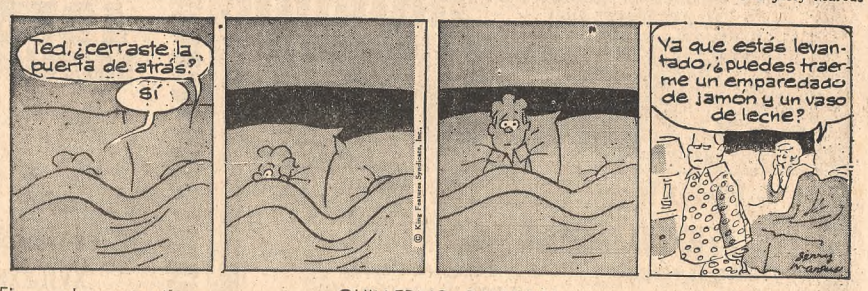

Figuras de nuestra tierra — GUILLERMO RAWSON — Por Eduardo Miranda

" Y RIASE LA GENTE" — Por Bob Weber

PERRO MUNDO — Por José Miguel Heredia

EL CORAZON DE JULIETA — Por Stan Drake

PEQUEÑAS DELICIAS DE LA VIDA CONYUGAL — Por Kavanagh y Camp

Entre sonrisa y sonrisa

Alegría

Qué contenta debe estar la madre de esta doncella, estando el cielo tan alto tiene en su casa una estrella.

Lugar ideal

—Yo querría nombrar a su recomendado, pero no sabe nada de nada, es casi analfabeto...

—Hombre, si es un muchacho que necesita aprender, nómbrelo bibliotecario.

Conciencia

"Fácilmente estará contento y sosegado el que tiene la conciencia limpia". - Kempis.

Casamiento

—Regalé a Nelly un juego de té para 6 personas.

—Yo, un juego de copas para 12 personas.

—Y yo, un sacacorchos artístico como para cien personas.

Quiebra

—¿Cómo? ¿Sabe que estoy por declararme en quiebra y has comprado un tapado de visón?

—Es que el peletero aún no lo sabe —responde la esposa.

Gula

"Los médicos luchan por conservar la salud, los cocineros por destruirla. Pero éstos están más seguros de lograrlo". D. Diderot.

¡Créase o no!

de Ripley

NUNCA FALTA ALGUIEN ASI — Por Dunn y Scario

INGRESO A FACULTADES

CIENCIAS ECONOMICAS

TURNO JULIO

No hay más vacantes en los turnos Nros. 33 y 34 Está abierta la inscripción para los turnos Nº 35 (Mañana) y Nº 36 (Noche)

MEDICINA

CURSO PARALELO AL PRIMER PARCIAL Y PREPARACION COMPLETA PARA LIBRES

Bajo la dirección del Prof. Luis Mirochnik, ex encargado del curso de Ingreso. 3 horas diarias de clases, 4 veces por semana. Turnos: Mañana, Tarde y Noche. Apuntes propios, clase por clase

FARMACIA y BIOQUIMICA

ABIERTA LA INSCRIPCION

Consulte a los alumnos de 1er. Año sobre la eficacia didáctica de los Cursos de Ingreso del INSTITUTO BACHILLER. Son nuestra mejor referencia y avalan nuestra responsabilidad.

INSTITUTO BACHILLER

H. YRIGOYEN 1146

Tel. 38-3649 - 37-3914

GIMNASIA

Expresión Corporal

Ambos Sexos

Posadas 1029

Cabildo 3195

Carabobo 27

INST. KUMAZAWA

Horario: 7 a 23 horas

SEA AZAFATA

Carrera de brillante porvenir. Programas ajustados a las exigencias de la Eastern Airlines. Cursos acelerados dictados por especialistas. Amplias posibilidades de ocupación

SERVICIO ARGENTINO DE AZAFATAS

Av. Presidente Quintana Nº 142, Bs. As.

BUSCAMOS CONFITERIAS

BIEN UBICADAS QUE DESEEN ANEXAR CANCHAS DE BOWLING SIN INVERSION

Consultas:

CORRIENTES 1584 - 6º piso - CAPITAL

MODULARES

PROYECTAMOS Y CONSTRUIMOS SUS MUEBLES MODULARES O PLACARDS.

muebles Pasco

● RIVADAVIA 3119

● RIVADAVIA 2233

● Condiciones de pagos: Las convenimos de acuerdo a sus posibilidades

también ACEPTAMOS SUS MUEBLES USADOS COMO PARTE DE PAGO.

ENVIAMOS TASADOR SIN COMPROMISO 46-9636 - 87-2156

para el cansancio cerebral

NERVI-GENOL

SIMPLE O VITAMINADO

en grageas o elixir

RAINUZZO

Es un producto L.A.D.E.

Instituto de Lectura Veloz Estudio y Memoria

Cursos personales y por correspondencia

Aranceles muy reducidos

Demostraciones gratuitas

SOLICITE INFORMES

Alte. F. J. SEGUI 1936

CAPITAL FEDERAL

Tel. 59-3547

INGRESOS

LICEOS NAVAL Y MILITAR

INSTITUTO AGÜERO

Departamento de Ingresos Secundarios

SANTA FE 2929

CABILDO 2309

MORON: Brown 1045

Tel.: 84-6347

puertas plegadizas perfectas

FIBOT®

Av. Belgrano 1426

Tel. 38-7333

GALERIAS JURAMENTO LOCAL 101 B CABILDO Y JURAMENTO TEL. 78-9818

INGRESO A

Ciencias Exactas

Medicina

Ingeniería

Farmacia y Bioquímica

Arquitectura

Odontología

Ciencias Económicas

Agronomía y Veterinaria

Cursos dictados por ex instructores de cada curso oficial. Todos los turnos, apuntes propios

INSTITUTO URIBURU

Santa Fe 2227, 1º F 2do. cuerpo - 70-4861

BACHILLERATO

Títulos oficiales

Nuevas técnicas pedagógicas para aprobación inmediata

NO PIERDA EL AÑO

Abierta la inscripción

CURSOS ACELERADOS

INSTITUTO AUSTRAL

De capacitación preuniversitaria

Av. Presidente Quintana 142

Buenos Aires

CURSOS

La Música, Los músicos y su Obra

No se exigen estudios previos

Inscripción de 15 a 22 hs.

Asociación de Estudiantes y Egresados de Bellas Artes

Cerrito 1233 - 44-8325

GAMBOA Y CIA.

SAN MARTIN 536

32 - 4517 - 4627 - 4613

HIPOTECAS SOBRE TERRENOS CASAS Y DEPARTAMENTOS

INSTITUTO TRANNACK

Piense en su futuro:

APRENDA INGLES

- Método audiovisual exclusivo.
- Profesores altamente especializados.
- Material didáctico sin cargo.
- Cursos en distintos horarios que comienzan simultáneamente para que usted pueda cambiar de uno a otro en cualquier momento.
- Clases de apoyo para quienes requieran aclaraciones especiales.
- Cursos de perfeccionamiento general, una vez concluida la enseñanza formal del idioma.
- Cursos intensivos: 10 ó 16 semanas.

Clase demostrativa gratuita el día 6 de mayo a las 20. Iniciación de cursos los días 7, 8 y 9 de mayo.

Tucumán 713

Teléfono: 392-0617

INGLES

METODO AMERICANO AUDIO-ORAL, GRABACION EN CABINAS INDIVIDUALES CURSOS REGULARES

PHONOLAB

LABORATORIO DE IDIOMAS

CABILDO 1611 - 73-9869

MINICLASE DE LECTURA VELOZ

Ud. aumentará su capacidad de lectura en el acto!

gratuita

Retire hoy su invitación. Conozca el método con el que más de 3.000 estudiantes, ejecutivos y profesionales aumentaron su capacidad de lectura 3 a 10 veces con:

● MAYOR RETENCION ● MEJOR CONCENTRACION ● MAS COMPRENSION

Iniciación de cursos en mayo:

Juev. 15, 19 hs. - Sáb. 17, 9 hs. - Miérc. 28, 19 hs.

También iniciamos cursos de «Técnicas de Estudios».

INSTITUTO AMERICANO DE LECTURA VELOZ

Filial Argentina del American Speedreading Institute, U. S. A.

Bs. As. Florida 945 - P. 1º. - Quilmes: Rivadavia 113

Atención de 9 a 20 hs.

Francés en 3 meses

Garantía escrita devolución importe íntegro. Especialmente para damas, profesionales y alta sociedad. Conversación fluida

Lavalle 1290 - Piso 1º - 35-9539